68e jaargang no. 41 12 oktober 1999

DE RECLAME

Deze herfst: speciaal uit India overgewaaid

kip tandori 100 gr. 2.35

Rundergehakt, 1 kilo 9.95

Boerenkarbonade,
bij aankoop van 4 stuks gratis bakje Jägersaus, 100 gram 1.25

Vleeswarentrio:
leverkaas, gebraden fricandeau, kipfilet, (100 gram per soort), samen 6.95

Onze dagreklames: maandag, dinsdag en woensdag:
VERSE WORST (fijn of grof) 500 gram 4.95
GEHAKT (half om half+kruiden) 500 gram 4.95

donderdag, vrijdag en zaterdag:
SCHOUDERKARBONADE 500 gram 4.95
MALSE VARKENSLAPPEN 500 gram 4.95

Keurslager
P. VAN BURK
Raadhuisstraat 7 - Hengelo Gld.
Tel. 0575-461269

Peugeot Service
vakkundig • vertrouwd

Maak nu een afspraak voor onze
Wintercontrole
slechts NLG 25,-

En zo'n afspraak loont de moeite want . . . voor NLG 25,- controleren wij uw auto op alle belangrijke punten. Verder ontvangt iedere bezoeker gratis 1 liter ruitensproeier vloeistof. Bovendien heeft u een startgarantie tot 1 april 2000 (mits uw auto door ons in orde is bevonden of gemaakt).

Bel nu voor een afspraak:
(0575) 46 19 47

Ridderhof Hengelo
Molenenk 2, 7255 AX,
Hengelo Gld. (0575) 46 19 47

JE VOELT JE LEKKERDER IN EEN PEUGEOT. PEUGEOT

Speciaalzaak in groenten en fruit

Klein Westland

Kerkstraat 6 Hengelo Gld.
Tel: (0575) 46 10 54

Rauwkostreclame:
Tropical salade 250 gram 2.98
Jimp slank salade 250 gram 2.98

dinsdag - woensdag - donderdag:
Grote witte of rode kool, per stuk 0.98
Hollandse Golden Delicious 3 kilo 4.98

vrijdag - zaterdag:
Brazil perssinaasappels, 20 voor 6.98
Harde spruiten, 1 kilo 1.50

De herfst is weer begonnen, tijd voor warmere kleding.
Deze aanbiedingen zijn geldig t/m 1 november a.s.

flan. overhemden p. stuk 35.- 2 voor 65.-
thermoblousen p. stuk 35.- 2 voor 65.-
thermoblousen p. stuk 45.- 2 voor 85.-
spijkerbroeken p. stuk 49.- 2 voor 89.-
overall's 100% katoen vanaf 49.- 2 voor 89.-
overall's 100% katoen vanaf 55.- 2 voor 99.-
overall's 100% katoen vanaf 59.95 2 voor 109.-
werkspijkerbroeken vanaf 49.50 2 voor 89.-
werkspijkerbroeken vanaf 55.- 2 voor 99.-
werkspijkerbroeken vanaf 59.95 2 voor 109.-
kinderspijkerbroeken p st. 39.50
waxjassen mt S t/m XXXL vanaf 119.-
kinderwaxjassen 99.-
bodywarmers, vele kleuren vanaf 39.50

verder in onze winkel: klompen, werkschoenen, laarzen, regenpakken, spuitoverall's, lieslaarzen, fleeze jassen, schipperstruien, commandotruien, jack's, parka jassen, alles tegen scherpe prijzen

Goossens-Atomica
Steenderenseweg 11 Hengelo gld
Telefoon (0575) 46 21 39

Voor al uw familie drukwerk

DRUKKERIJ WOLTERS
Regelinkstraat 16 - Hengelo Gld.
tel. 0575-461455 / fax 0575-463521

da de drogist. Lenselink
Drogisterij
Parfumerie
Glas-verf-behang
Fotohandel

Wegens de trouwdag van onze dochter is de winkel op zaterdag 16 oktober de hele dag gesloten.

Fam. Lenselink

BLADBLAZERS
een
NORM assortiment

HARMSEN
IJZERWAREN
GEREEDSCHAPPEN
MACHINES
Banninkstraat 4 - Hengelo (Gld.)
Tel. 0575-461220

VIDEOPLAZA FAMILY ENTERTAINMENT

NU BIJ
"ZELHEM"

VIDEOPLAZA FAMILY ENTERTAINMENT

Beste videovriend(in)

Ben jij tussen de 16 en 20 jaar, haal dan nu snel een jongerenpas bij Videoplaza Zelhem of VideoPlaza Mozartlaan in Doetinchem. Je huurt dan je videofilms van maandag t/m donderdag met 50% korting.

Bij Videoplaza Zelhem en Mozartlaan.
Even legitimatie meebrengen.

VIDEOPLAZA "ZELHEM"
Doetinchemseweg 18,
7021 BS Zelhem
Tel. 0314-622088

Twee handjes grijpen in de wereld,
al is die wereld nu nog klein.
Dat wat die handjes zullen grijpen
steeds het goede mogen zijn.

Met grote vreugde geven wij kennis van de geboorte van onze dochter en zusje

Bo Myrthe

Harold, Maaike en Nick Wisselink

2 oktober 1999.

Varsselseweg 41,
7255 NR Hengelo Gld.

Wij rusten van 12.00 tot 15.00 uur en na 22.00 uur.

Rust nu maar uit, je hebt je strijd gestreden
je hebt het als een moedige vrouw gedaan,
niemand weet hoe je hebt geleden,
niemand weet wat je hebt doorstaan.

Verdrietig, maar vol bewondering voor de moed waarmee zij haar ziekte heeft aanvaard, hebben wij afscheid genomen van onze lieve tante

GARRITJEN REUGEBRINK

weduwe van Geurt Peter Wenneker

op de leeftijd van 88 jaar.

Wij zijn dankbaar voor de liefdevolle verzorging die zij heeft ontvangen in het zorgcentrum "De Bleijke" te Hengelo (Gld).

Namens de familie,
B. Reugebrink
H.G. Reugebrink-Zweverink
G.A. Bussink-Reugebrink

7255 DL Hengelo (Gld), 5 oktober 1999,
Beukenlaan 37.

Correspondentie-adres: B. Reugebrink,
Aaltenseweg 12,
7255 PG Hengelo (Gld).

De begrafenis heeft zaterdag 9 oktober inmiddels plaatsgehad op de Algemene Begraafplaats te Hengelo (Gld).

Dankbetuiging.

Voor de blijken van medeleven en voor de belangstelling die we van u mochten ontvangen na het overlijden van onze geliefde zwager en oom

GERRIT ORDELMAN

betuigen wij u onze welgemeende dank.

De familie

Doetinchem, oktober 1999.

Kerk- en andere diensten

Remigiuskerk
Zondag 17 okt. 10.00 uur, ds. E. Noltus

Goede Herder Kapel
Zondag 17 okt. 10.15 uur, ds. A.B. Elbert

Verzorgingscentrum "De Bleijke"

Vrijzinnig Hervormde Kerk

R.K. Kerk Hengelo Gld.
Zaterdag 16 okt. 19.00 uur, Woord- en communiedienst
Zondag 17 okt. 10.00 uur, Eucharistieviering

R.K. Kerk Keijenborg
R.K. Kerk Keijenborg: zaterdags om 19.00 uur Weekendviering; zondags om 10.00 uur Hoogmis; woensdagsavonds 19.30 uur Rozenhoedje bidden; vrijdagavonds 19.30 uur Eucharistieviering.
Zorgcentrum Maria Postel: dinsdagsmorgens om 10.00 uur H. Mis; dagelijks Rozenhoedje bidden om 18.30 uur. Zaterdags `s avonds 17.30 uur H. Mis

Weekenddienst doktoren
De weekenddiensten lopen van vrijdagmiddag 14.00 uur tot maandagochtend 08.00 uur en is uitsluitend bedoeld voor spoedgevallen.
Op zaterdag- en zondagochtend wordt om 11.00 uur een vrij spreekuur gehouden **(in de praktijk van de dienstdoende arts)**; U hoeft hiervoor dus niet te bellen!
Buiten het weekend spreekuur is het sterk aan te bevelen voor U komt, eerst te bellen; de arts kan dan rekening houden met Uw komst.

VRIJDAG 15 OKTOBER - ZONDAG 17 OKTOBER
dr. B.A.M. Eijkelkamp, Koldeweiweg 2, Keijenborg, tel. 462262

Avond- en nachtdienst
De avonddienst loopt van 17.00 uur 's avonds tot de volgende morgen 08.00 uur en is uitsluitend bedoeld voor spoedgevallen.
Maandag: dr. Eijkelkamp, Koldeweiweg 2, Keijenborg, tel. 462262
Dinsdag: dr. Koning, Kastanjelaan 1, Hengelo Gld, tel. 461266
Woensdag 20 okt.: dr. Eyck, Kastanjelaan 7, Hengelo Gld, tel. 461277
Donderdag: dr. Eyck, Kastanjelaan 7, Hengelo Gld, tel. 461277

Apotheek Hengelo Gld, Spalstraat 28, tel. 0575-461010
Openingstijden: maandag t.e.m. vrijdag 8.00 tot 18.00 uur, za., zo., feestdagen 11.00-12.00 uur.
Spoed- en specialistenrecepten kunt u in het weekend en op feestdagen, buiten de openingstijden om 17.30 uur inleveren.
Buiten de bovengenoemde openingstijden dient u voor spoedrecepten bij de apotheek aan te bellen. De dienstdoende persoon neemt dan via de intercom (naast de deurbel) contact met u op. Blijf daarom astublieft bij deze intercom wachten.
Diëtiste: iedere donderdag van 14.00-16.00 uur.

DIERENKLINIEK HENGELO-KEIJENBORG
A. R. J. van Ingen - H. J. Ormel - H. G. Salomons
Kampstraat 2 - 7255 XC Hengelo Gld. - tel. 0575-461420
Spoedgevallen: tel. 0575-461420
u wordt altijd doorverbonden naar de dienstdoende dierenarts.
Spreekuren gezelschapsdieren:
maandag t/m vrijdag 13.30-14.00 uur
maandag en donderdag 19.00-19.30 uur en op afspraak
Paardenspreekuur:
maandag 19.00-20.00 uur en op afspraak
Dierenapotheek:
maandag t/m vrijdag 08.30-17.00 uur
zaterdag 08.30-12.00 uur

Openingstijden Politiebureau
maandag,woensdag en vrijdagmorgen 9.00 tot 12.00 uur
verder telefonisch bereikbaar tel. 0575-461230

Alarmnummer brandweer, ambulance, politie
Telefoon 1-1-2

Hulpdienst Hengelo en Keijenborg
Kontaktpersonen: Hengelo: Mw. R. Rijpkema, tel. 462439
en Mw.B. Schuerink, tel. 461828.
Keijenborg: Mw. A. Hakvoort, tel. 462317
en Mw. A van Aken,tel. 462627.

BEZOEK- EN OPPAS SERVICE VOOR OUDEREN (B.O.S.O.)
Kontaktpersonen Hengelo: Mw. R. Rijpkema, tel. 462439
Keijenborg: Mw. A. Hakvoort, tel. 462317

Tafeltje Dekje:
Coördinator te Hengelo: Mw. M. Harmsen, tel. 461678
Voor Keijenborg: Mw. A van Aken, tel. 462627.

Netwerk Thuiszorg Nederland
24 uur per dag bereikbaar, (liefst bellen tussen 09.00 en 12.00 uur).
Zr. J. A. van den Heuvel - regio Midden-IJssel - tel. 0575-516463.

ZorgGroep Oost-Gelderland
Kraamzorg, kruiswerk en gezinsverzorging. 24 uur per dag bereikbaar via telefoonnummer 0900-8806 (22 ct/min)
Uitleen van verpleegartikelen en hulpmiddelen:
Thuiszorgwinkel Doetinchem, Amphionstraat 67, Doetinchem
Thuiszorgwinkel Zutphen, Laarstraat 15, Zutphen
Telefoon 0900-8806 (22 ct/min)
- Maatschappelijk Werk voor de gemeente Hengelo (Gld):
  Zutphenseweg 1c, Vorden, tel. 0575-552129
  spreekuur maandag t/m vrijdag 08.30-09.30 uur
- Maatschappelijk Werk voor de gemeente Steenderen:
  J. F. Oltmansstraat 7, Steenderen, tel. 0575-451659
  spreekuur maandag t/m vrijdag 08.30-09.30 uur
- Maatschappelijk Werk Zelhem:
  Stationsplein 12, Zelhem, tel. 0314-622151
  spreekuur maandag t/m vrijdag 08.30-09.30 uur

Ned. Patiëntenver. (afd. Oude IJsselstreek)
Vereniging op chr. grondslag voor algemene belangenbehartiging in de gezondheidszorg. Voor vragen, hulp of bemiddeling bij problemen, bel (dagelijks van 19.00-20.00 uur) tel. 0313-421025, 0314-341275 of (maandag t.e.m. vrijdag) 0314-326796.
Vrijwillige Thuiszorg, tel. 0314-335000, dagelijks van 9.00-10.00 uur en van 18.30-19.30 uur en 24 uur per dag bereikbaar op nr. 06-52957677

Verloskundigen:
Gemeente Hengelo Gld:
Maatschap mevr. Klein - mevr. Geugies - mevr. Peulers,
tel. 0314-330589, b.g.g. Slingeland Ziekenhuis, tel. 0314-329160.
Gemeente Steenderen en Vorden:
mevr. Haggeman-Withaar, tel. 0575-441351

Praktijk voor fysiotherapie en manuele therapie "Jentha"
Voor afspraken tel. 0575-464440
Beatrixlaan 4, Hengelo - Koldeweiweg 2, Keijenborg

Pedicure
L. Evers-Jansen, tel. 0575-462515
H. Offenberg-Rosegaar, Keijenborg, tel. 0575-463435
M. Lukassen, tel. 0575-461457 (maandagmorgen)
Ina Wuestman, Vierakker, tel. 0575-527246
L. Erne Rutjes, tel. 0575-451013

Diëtiste
H. Zweerink-Stege, Bakermarksedijk 15, 7223 KJ Baak,
tel. 0575-441809. Voor afspraken tussen 13.00 en 14.00 uur.

Diabetes Vereniging Nederland
Telefonische hulpdienst: 033-4725083

Kinder- en jeugdtelefoon Achterhoek
Tel. 0314-665000, dagelijks bereikbaar van 16.00-19.00 uur.

Openingstijden Bibliotheek Hengelo Gld.
dinsdag 15.00-17.00 uur en 18.30-20.30 uur
woensdag 10.00-12.00 uur en 15.00-17.00 uur
vrijdag 15.00-20.30 uur

Openingstijden VVV Hengelo Gld.
maandag t/m zaterdag 10.00-16.00 uur

Stichting Commissie Oost Europa Hengelo Gld.
Iedere eerste maandagavond van de maand vanaf 19.00 uur kunnen mensen goede gebruikte kleding inleveren op het volgende adres: Fam. Dinkelman, Beijerinkdijk 1 in Hengelo Gld.

Woningcorporatie "de Stiepel"
Dr. Grashuistraat 8, 7021 CL, Zelhem.
Het kantoor is geopend: 8.30 tot 12.30 uur en 13.00 tot 16.30 uur
Reparatieverzoeken kunnen telefonisch gemeld worden van maandag tot en met vrijdag tussen 8.00 en 12.30 uur op tel.nr. (0314) 62 61 40. Overige zaken: tel. (0314) 62 61 26

Voor al uw familie drukwerk

Te koop: originele oude dresseerkar, Silofoxs (kuilvoersnijder), achterlade, grondwoeler, mengmestkar 3000 liter, meststrooier. B.J. Waenink, Regelinkstr. 13 Hengelo Gld.

Te koop: voederbieten Kyros, tel. 0575-462469

Te koop: eieren, appels, hand- en stoofperen. D. Cortumme, Voortseweg 11, Toldijk, Tel 461558.

Spreekuur CDA:
maandag 18 oktober a.s. in zaal Leemreis van 19.30 tot 20.00 uur. Telf. aanmelding bij één der fractieleden, waaronder nr. 461928.

39e Zelhemse Herfstkleurentocht

Datum: 16 en 17 oktober 1999
Startplaats: bungalowpark "Het Zonnetje", Ruurloseweg Zelhem
Afstanden: 5, 10, 15, 20 en 30 km
Starttijden: 30 km van 9.00 uur tot 10.00 uur, overige afstanden van 10.00 uur tot 14.30 uur
Telefonische inl.: (0575) 46 30 13

TEGELHANDEL SIMON DE BRUIN
Wand- & Vloertegels Sanitair

Lankhorsterstraat 12,
7255 LC Hengelo (Gld.)
Tel. 0575 - 464064

Vlaai van de Week
Cappuccino vlaai
f 10,-
echte bakker
Hekkelman
Raadhuisstraat 35 - Tel. 0575-461200
HENGELO (Gld.)

DE RECLAME

UITGAVE: DRUKKERIJ WOLTERS
Regelinkstraat 16
Postbus 63, 7255 ZH Hengelo Gld
Telefoon 0575-461455, b.g.g. 462771
Telefax 0575-463521
Verschijnt dinsdags in:
Hengelo, Keijenborg, Velswijk (Zelhem), Steenderen, Baak, Bronkhorst, Olburgen, Rha, Toldijk, Wichmond-Vierakker en omstreken

De advertenties voor De Reclame dienen donderdags voor 11.00 uur in ons bezit te zijn!
I.v.m. met komende feestdagen kan de inlever-datum wijzigen. Zie elders in deze krant.
(Het kan voorkomen dat de krant al voor 11.00 uur vol is, dan is plaatsing onder voorbehoud!)
Gelieve hiermee rekening te houden.

COLLECTE NIERSTICHTING

De collecte voor de Nierstichting heeft in Hengelo Gld f 11366,55 opgebracht.
Aan alle gevers en collectanten wordt hartelijk dank gezegd voor dit prachtige resultaat.

DAMMEN

Het 3e en 5e team speelden de 2e ronde voor de bondscompetitie. DCH 3 ging thuis al strijdend ten onder aan het sterkere DZW 2 uit Zutphen/Warnsveld. W. Eijkelkamp. L. Koldenhof, H. Groeneveld en Y. Schotanus speelden gelijk. R. Beening en H. Lansink verloren hun partij. Bij DCH 5 ging het erg gemakkelijk thuis tegen DOG 3 uit Almen. Zij wonnen met 7-1. J. Wentink, speelde remise en E. Brummelman, R. Hesselink en B. Rossel sloten hun partij winnend af. Onderlinge competitie:
E. Hoebink-J. Heijink 2-0, A. Hoebink-B. Harkink 2-0, D. Walgemoet-G. Botterman 1-1, J. Vos-J. Heuvelink 1-1, H. Zonnenberg-J. Luiten 1-1, B. Goorman -G. Kreunen 1-1.
Standen:
Groep A 1 E. Hoebink 5-8, 2 H. Luimes 4-7, 3 A. Hoebink 5-5
Groep B 1 J. Luiten 4-5, H. Zonnenberg 4-5, 3 Y. Schotanus 2-2
Groep C 1 H. Lansink 4-7, 2 W. Eijkelkamp 3-5, 3 B. Goorman 5-6
Groep D 1 H. Dijkman 3-5, 2 J. Wentink 4-3, 3 E. Brummelman 2-2.

HOORZITTING BESTEMMINGSPLAN VINKENKAMP BEDRIJVENTERREIN GEMEENTE ZELHEM

Namens Gedeputeerde Staten van Gelderland wordt op 14 oktober 1999 vanaf 10.00 uur een hoorzitting gehouden over een ingediend bezwaarschrift tegen het bestemmingsplan Bedrijventerrein Vinkenkamp, gemeente Zelhem.
Deze hoorzitting zal plaatsvinden in het gemeentehuis van Zelhem. Tijdens de zitting kunnen de belanghebbenden hun ingebrachte bezwaren toerlichten.. De zitting is openbaar.
Als voorzitter van de hoorzitting zal optreden de Heer H. Stakenburg van de provinciale dienst Ruimte, Economie en Welzijn.
Nadere informatie: de heer H. Stakenburg, tel. 026-3599784.

WERK AAN DE WEG IN WARNSVELD

Vanaf 18 oktober wordt gewerkt aan de Rijksweg in Warnsveld. De weg is ongeveer drie weken later weer klaar. Het wegdek van de provinciale weg N 346, de Rijksweg, te Warnsveld, moet worden vervangen. Vanaf 18 oktober wordt, wanneer de weersomstandigheden het toelaten, gedurende drie weken aan de weg gewerkt. Voor het doorgaande verkeer wordt een omleidingsroute aangegeven.

HENGELO GLD HEEFT EEN NATIONAAL KAMPIOEN

In Liessel, Noord Brabant, werden op 2 en 3 oktober de Nationale kampioenschappen verreden in een samengestelde menwedstrijd.
De Nederlands Bond voor het Aangespannen Paard had ook een kanshebber op de titel uitgenodigd uit het Gelderse Hengelo. Het team Niessink, bestaande uit de heren H. en P. Niessink en mevr. H. Kroese-Grotenhuijs, leden van de vereniging In Stap en Draf, hadden zich het afgelopen jaar kunnen klasseren om uitgenodigd te worden voor deze wedstrijd.
Voor de klasse 1, 2 en 3, tweespan paarden hadden zich landelijk 17 aanspanningen geklasseerd. De strijd werd aangegaan op zaterdag met de dressuur en vaardigheid, waarbij het team Niessink op deze onderdelen met een voorsprong van 7 punten op zondag in de marathon van start ging. Het ging allemaal voorspoedig, na het volbrengen van de trajecten en het nemen van zes hindernissen, lieten zij de overige 16 aanspanningen achter zich en werd het nationaal kampioenschap tweespan paarden behaald met een score van 131.3 pubnten.

DE TIJD STAAT NIET STIL IN KEIJENBORG

Jongerenkoor De Keirakkers krijgt een nieuwe naam

Jongerenkoor de Keirakkers gaat met de tijd mee en om die reden krijgt het koor een andere naam en heet voortaan jongerenkoor Rejoice.
In 1971 werd er in Keijenborg een koor opgericht door de heren Hoenderboom, Besselink en Idink waar leerlingen die de lagere school verlieten plaats in konden nemen, zodat hun zangstem niet verloren ging voor de gemeenschap. Op die manier trad het koor naar buiten onder de naam de Keirakkertjes. Maar ja, de leden werden ouder en de naam werd gewijzigd in de Keirakkers.
De tijd gaat door en nu vonden wij dat de naam ook mee moest gaan met de tijd, vandaar dat wij de leden hebben gevraagd om te zoeken naar een nieuwe naam. Op deze wijze is de naam jongerenkoor Rejoice er uit gekomen. Rejoice is vertaald: verblijden, feestvieren.
Een van de leden is een fervent internet gebruiker en heeft op die manier contact gelegd met muzikanten in Amerika die het lied This is the day the Lord has made, rejoice and be glad, geschreven hebben, vertaald betekend dit: dit is de dag die de Heer gemaakt heeft, verheugt u en wees blij.
Het koor werd bekend in de omgeving door diverse optredens in diverse parochies, bejaardentehuizen, talentenjachten en zelf door een plaatopname bij de ziekenomroep Marconi.
In 1996 werd het 25-jarig jubileum gevierd met o.a. een reünie waar alle oud-leden waren uitgenodigd. Vanwege de liturgische inslag die het koor heeft, werd die dag toen gestart met een jubileumviering met als hoogtepunt het meedoen van alle aanwezige oud-leden aan het slotleid. Ter gelegenheid van dat jubileum werd er ook een boek uitgegeven met als toepasselijke titel 25 jaar Keirakkers in vogelvlucht..
Het repertoire dat gezongen wordt is gebaseerd op zoveel mogelijk hedendaagse muziek, zoals o.a. het songfestivallied van vorig jaar Love shine a light en het bekende lied van Fluitsma en van Thijn 15 miljoen mensen. Het koor grijpt alle mogelijkheden aan om buiten de kerk zoveel mogelijk op te treden. Verder wordt er eenmaal per maand in de parochiekerk gezongen waar een viering wordt opgeluisterd. De jongerenliturgiegroep verzorgt zelf vier vieringen per jaar.. De teksten en liederen worden zelf uitgezocht die bij het gekozen thema passen. Het combo bestaat uit: organiste, fluitiste en drummer. Ter versterking van dit combo zijn we nog opzoek naar een gitarist(e) en bassist(e). De muzikale leiding is in handen van Gerrit Wolsink.
Gehoopt wordt dat mede door de naamsverandering het koor een uitnodiging is voor alle jongeren uit de omgeving in de leeftijd van 12 t.e.m. 40 jaar om bij jongerekoor Rejoice te komen zingen. Met name zijn wij op zoek naar jongens en alt-stemmen om het koor te komen versterken.
Er wordt gerepeteerd op de woensdagavond in dorpshuis de Horst van 19.30 tot 20.45 uur.
Voor meer informatie kun je contact opnemen met:
Inge Wissink, 0314-641522 of Wilma Giesen, 03124-641668.

JEUGD BADMINTON

HBC 1 - ZIEUWENT
Team Pascal Meenink, Hanne en Reinko deVries, Annemiek Zweers, Kim deGier en Marieke Garritsen.
Pascal won met de setstanden 2-15, 15-10 en 15-11. Hanne won in 2 sets met de cijfers 15-4 en 15-11. Kim en Marieke trokken de winst naar zich toe. Kim met 4-11, 11-5, 12-10. Marieke won met 11-1, 6-11 en 11-2.
Het herendubbel werd spannend 15-17, 18-16 en 15-8.
De uitslag van het damesdubbel was 5-15,15-11 en 12-15. Marieke en Reinko verloren de mix met 3-15 en 9-15. Kim en Hanne wonnen wel hun mix.
HBC won uiteindelijk met 5-3.

DE VVV IS VRAAGBAAK VOOR KINDERACTIVITEITEN

Tijdens de herfstvakantie worden de VVV's druk bezocht door mensen die informatie willen over leuke gezins activiteiten. De vraag: wat is er voor kinderen te doen, wordt bijna dagelijks gesteld. Het betreft dan meestal activiteiten voor kinderen tussen de 5 en 12 jaar. Ook de plaatselijke inwoners komen naar VVV voor informatie over gezinsuitjes of kinderfeestjes. Toeristen vragen vaak gerichter, omdat er op de camping ook meestal van alles te doen is. Zij willen bijvoorbeeld weten of er een speeltuin of (overdekt) zwembad is in de buurt van hun vakantie-adres.
De VVV's voorzien op verschillende manieren in deze vraag. De ene VVV geeft een boekje uit waarin suggesties voor kinderfeestjes en dagjes uit opgenomen zijn. Een ander heeft de activiteitenlijst van de regio ontwikkeld. Ouders merken dat kinderen de uitjes en mogelijkheden voor een partijtje die de VVV aanraadt, erg leuk vinden. Zij maken steeds vaker gebruik van deze tips. Volgens een VVV-medewerker zijn vooral geheel verzorgde feestjes populair bij ouders, doordat zij tegenwoordig minder tijd hebben om zelf iets met de kinderen te doen. Voorbeelden hiervan zijn speurtochten in een museum, zelf kaasmaken op een kaasboerderij of koekjes bakken in de bakkerij, pottenbakken en kleien.
Sommige VVV-kantoren zetten iets op touw voor kinderen in samenwerking met plaatselijke ondernemers. Tijdens een braderie wordt een kinder rommelmarkt gehouden, of een dikke banden race. De meeste VVV's organiseren zelf geen evenementen voor de jeugd, in verband met hun vooral op advies en promotie gerichte taken. Toch zijn hierop uitzonderingen. Door de VVV School/Kamperduin wordt er bijvoorbeeld een lampionoptocht gehouden en kunnen kinderen tot 8 jaar schatgraven op het Klimduin voor slechts 1 gulden. Deze activiteit wordt goed bezocht. Een ander voorbeeld is een educatieve wandeling in Yerseke langs de mosselkwekerijen, dit is erg populair bij gezinnen. In Lelystad is het plan opgevat in de nabije toekomst een middagje met de boswachter te organiseren.
Subtropische zwembaden, (overdekte) speeltuinen, pretparken, kinderboerderijen en dierentuinen zijn al jaren echte kindertoppers. Ook komt er een trend op waarbij mensen op zoek zijn naar nieuwe, kleinere en nog relatief onbekende attracties. Zij zijn bereid hiervoor langer te reizen en meer te betalen.
Wanner het volgende uitje gepland wordt, kan VVV Hengelo Gld een helpende hand bieden. Zij kennen de verschillende mogelijkheden in de eigen regio en van heel Nederland.
Voor meer informatie: VVV Hengelo Gld, Kervelseweg 1a, tel. 0575-463857.

HBC 1 GOED OP DREEF

De 2e competieweek verliep minder goed dan de 1e voor HBC. Alleen het 1e team van Hengelo wist de volle winst te halen. Hans Zweverink verloor de 1e heren enkel, terwijl René Buunk, Judith Winkelman en Manon Dijk hun enkelparijen wonnen. De herendubbel werd in een spectaculaire 3-setter door Hengelo gewonnen, terwijl de dames het in 2 sets deden.
De 1e mix van Manon en René werd gewonnen door Dinxperlo en de andere partij van Judith en Hans werd weer overtuigend gewonnen. Eindstand 6-2 voor Hengelo.
Bij HBC 2 hadden de heren het moeilijk tegen Zuidveen (Eefde). Roy Leidelmeijer en Harry Kuipers zagen hun enkelpartij alsmede het herendubbel verloren gaan. De dames Agnes Garritsen en Louise Mokkink daarentegen maakten alles weer goed. Zij wisten de enkel en dubbelpartijen te winnen. Wederom moesten de mix-partijen de doorslag geven. Maar helaas gingen beide partijen verloren en wedstrijd werd verloren en Zuidveen nam de punten mee naar huis.
HBC 3 die vorige week overtuigend met 8-0 won, ging ten onder tegen Seepaerd ('s Heerenberg) met 2-6. Jan Groot Roessink verloor zijn partij. Gerrit Hulstijn kon het iets langer rekken en ging na 3 sets ten onder, 15-2, 8-15, 10-15. Ria Onstenk won, terwijl Agnes Winkelman strijdend verloor na verlenging in de 3e set 11-10, 8-11, 11.13. De dames wonnen de dubbel, maar de heren alsmede de dubbel werd verloren.
Ook kwam deze week een recreantenteam in actie. Theo Nibbelink, Erik Jansen, Karin van Aken, Jet Zweverink en Claudia Lohschelder moesten hun meerdere erkennen in Eefde.
Programma voor vrijdagavond 15 oktober om 20.00 uur in sporthal de Kamp: HCC 1 tegen POONA 4, HBC 2 tegen Pluumpe '67, HBC 3 tegen Rianto 7.

STEUNKOUSEN, DRAAGT U ZE OOK? HEEFT U (OPEN)PROBLEMEN?

Informatieve avond over spataderen en (open beenproblemen)

Op woensdag 10 november 1999 organiseert Zorggroep Oost Gelderland een informatieve avond over preventie, oorzaken en behandeling van spataderen en (open) beenproblemen .
De informatieve avond is zowel bedoeld voor personen met deze beenproblemen als hun directe verzorgers. Veel ouderen met spataderen en beenproblemen tobben hier al heel lang mee; maanden of zelfs jaren. Sommigen slapen thuis in een stoel omdat ze de dekens niet op hun benen kunnen verdragen en/of hebben veel pijn. Ook zwangeren kennen het probleem van spataderen.
Op deze informatieveavond komen de volgende vragen aan bod.
Hoe herken je spataderen en beenproblemen? Hoe kun je deze problemen voorkomen?
Wat zijn de gevolgen van spataderen? Hoe worden dergelijke problemen behandeld? Welke rol spelen steunkousen? Hoe worden die aangemeten en welke hulpmiddelen zijn er om de kousen aan te trekken? De werking van steunkousen en hulpmiddelen wordt gedemonstreerd. U kunt verschillende soorten steunkousen bekijken. Er is gelegenheid om vragen te stellen en te oefenen met de hulpmiddelen. De avond wordt verzorgd door een medisch technisch adviseur, een pedicure en specialist m.b.t. het aanmeten van steunkousen en een gespecialiseerde wijkverpleegkundige van Zorggroep Oost Gelderland. De avond begint om 19.30 uur, maar vanaf 19.00 uur staat er een kopje koffie voor u klaar.
De avond wordt gehouden in het gebouw van de Zorggroep Oost Gelderland, De Veentjes 19.02 te Doetinchem, op woensdag 10 november van 19.30 tot 22.00 uur, kosten f 7.50.
Voor aanmelding of nadere informatie kunt u bellen naar 0900-8806 (22 ct per min). U kunt inschrijven tot uiterlijk 1 november 1999. Na inschrijving ontvangt u een bevestiging .

FANCY-FAIR IN ZORGCENTRUM MARIA POSTEL GROOT SUCCES!!!

Wij zijn verheugd over de zeer geslaagde Fancy-Fair die zondag 3 oktober j.l. heeft plaatsgevonden.

Vele bezoekers, jong en oud namen deel aan de diverse aktiviteiten.

Het was een heel gezellige dag, een prettige sfeer waar velen van hebben genoten

Wij bedanken de volgende bedrijven voor hun bijdrage:

Atomica Tuinmeubelen
Groenspecialist Bosman
Troefmarkt Bremer
Bouwbedrijf H.C.I.
Installatiebedrijf Eef Janssen
Troefmarkt v.d. Mond
De Rabobank
Café Winkelman

Allen die geweest zijn en mede hebben bijgedragen aan deze succesvolle dag heel hartelijk bedankt.

Bewoners, directie, medewerkers en de Vrienden van Maria Postel

UITERWEERD DRUKWERK

Drukt de puntjes op de i
Familie, Handels- en Reklamedrukwerk
Vraag vrijblijvend een offerte.

- Uiterweerd drukwerk v.o.f.
- Kampstraat 13, 7255 XC Hengelo Gld.
- Telefoon (0575) 46 38 18, fax (0575) 46 50 88

Brillen waarmee je gezien mag worden

Köhler-Wissink
JUWELIER-OPTICIËN

Ook hier te koop!

Nationale BIOSCOOP BON

ôôôôôhh...

Het leukste cadeau in het donker...

HALFMAN B.V.
boomkwekerij
tuinaanleg
hoveniersbedrijf
Rondweg 2a - Hengelo Gld.
Tel. 0575-461424

BOSMAN GROENSPECIALIST
Hoveniersbedrijf en kwekerij
tuinadvies
ontwerpen
aanleg
onderhoud
sierbestrating
kwekerij
Kervelseweg 23
7255 BE Hengelo Gld
Telefoon (0575) 46 26 19

Ja, daar kijkt u van op, hè? Maar het is waar. De schilder laat uw huis er weer als nieuw uitzien en geeft nu ook nog een vriendelijke winterkorting voor behang- en onderhoudsbinnenschilderwerk. Dus laat uw kostbare bezit nog deze winter verfraaien en beschermen door de professionele schilder. Want er is er maar één die alles weet van de modernste materialen en technieken.

de schilder en niemand anders

*Deze premie geldt voor particulieren bij een opdracht van minimaal drie maandagen conform de voorwaarden.

REGELINK SCHILDERSBEDRIJF v.o.f.
Raadhuisstraat 40 - 7255 BN Hengelo Gld.
Tel. (0575) 46 16 55

ERKEND SCHILDERS- EN AFWERKINGSBEDRIJF

Winterschilder Regelink is deze winter wel héél voordelig. Boven de al gebruikelijke premie van ƒ 65,-- (per man per dag), doen wij daar nog eens ƒ 35,-- (per man per dag) bij, zodat de totale premie deze winter uitkomt op ƒ 100,-- per man per dag!! Premie geldt vanaf 1 november 1999.

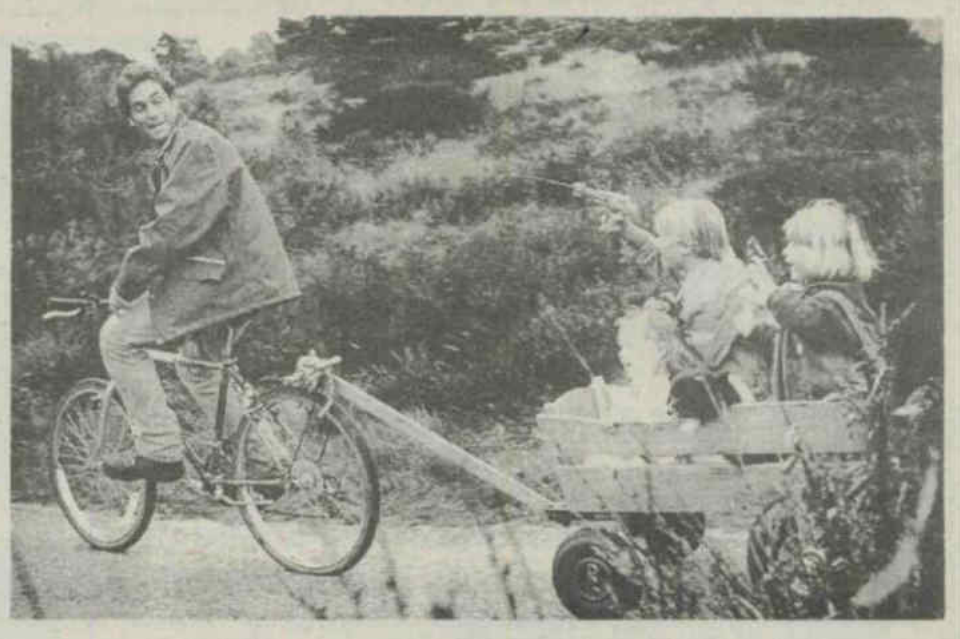

Volgende week: Spaarfeest bij de Rabobank
Gratis attenties voor spaarders.

Spaart u bij de Rabobank?
Kunt u meteen een leuk cadeautje ophalen. Helemaal gratis!

Het spaarfeest duurt maar een week; dus zorg dat u er snel bij bent.

Sparen doe je bij de Rabobank.
Daar kun je je geld zien groeien.

Rabobank
Graafschap-West

Ingezonden brief
Buiten verantwoording van de redactie.

Vriendjespolitiek ja of nee ?

De heer A. van Beeck-Calkoen is sinds dinsdag 28 september jongstleden de particuliere eigenaar van de omstreden kavel 'Koepelberg Dorp'. Het proces en de besluitvorming hieromtrent roept vele vraagtekens op.

Wist U dat:

Het zeer onduidelijk naar de burger toe aangegeven werd waar het nu eigenlijk om ging: een nieuwe ambtswoning voor de burgemeester of een particuliere aanvraag voor de bouw van een woning.

Dit laatste het geval was.

Schimmelende boeken etcetera.

Het überhaupt nog de vraag is of we in de toekomst

De geraamde kosten bij niet doorgaan van nieuwbouw voor de huidige ambtswoning tot het jaar 2005 het totaal bedroegen van Fl. 63.029,-. Deze gegevens zijn mij schriftelijk door de wethouder verstrekt dd. 6 juli.

Men na een schorsing van de vergadering plotseling met een nieuw kostenplaatje kwam.

(Veel raadsleden niet volledig op de hoogte waren omtrent het aantal m2

(het dagelijks bestuur de raadsleden maar beperkte informatie verstrekt

Het in eerste instantie ging om een kavel van 1800 m2 voor de prijs van Fl. 237.500,- , en dat er in de laatste fase nog eens stilzwijgend 600 m2 voor een vriendenprijsje (een gedeelte zelfs voor Fl. 35,- per m2) aan de omstreden kavel was toegevoegd. De opbrengst nu Fl. 303.000,-

We nu zelf geen grond meer hebben om de verkeersveiligheid aldaar te waarborgen.

De gemeente nu verplicht is grond terug te kopen van de heer van Beeck-Calkoen.

Het voorlopige koopcontract al door een ambtenaar in mandaat namens de gemeente getekend was, vóór de gemeenteraad officieel haar toestemming had gegeven.

De raadsvergadering eigenlijk een wassen neus was, wat betreft dit agendapunt.

Dat er op deze manier van een democratische besluitvorming geen sprake is; inspraak wordt hierdoor tegenspraak.

Vindt U ook niet dat:

Deze voorkeursbehandeling van de heer A. van Beeck-Calkoen regelrecht indruist tegen de Wet Gelijke Behandeling.

(Voor deze unieke kavel dezelfde grondprijzen zijn berekend als op de "oosterwijkse vloed".

Bij het gemeentebestuur bekend was dat bij een verkoop bij openbare inschrijving de kavel enkele honderdduizenden guldens meer op zou brengen.

Gegadigden genoeg!!!

Nagenoeg de voltallige gemeenteraad, op 2 personen na, dit niet interessant dan wel nodig vond.

We dat geld erg goed hadden kunnen gebruiken om de onacceptabel hoge gemeentelijke belastingen terug te dringen, of plaatselijke musea te financieren.

Het dan ook niet nodig was geweest om alle subsidies van plaatselijke verenigingen, scholen, bibliotheek, 'hertenkamp' etcetera tot een minimum te beperken. Een eenvoudig rekensommetje leert ons al gauw dat hier voor de komende tien jaar een jaarlijks bedrag van minimaal Fl. 25.000,- verloren ging.

De burgemeester bij de herbenoeming zelf de afdeling Financiën in de portefeuille nam, om orde op zaken te stellen.

Het steeds moeilijker wordt om als kiezer een partij te vinden die voor de belangen van de burgers opkomt

Steeds meer mensen de indruk hebben dat de burgemeester beslist en de rest beaamt.

++++++++++++++++++++

Ik vind, en velen met mij, als burger van Hengelo, gezien de precaire financiële situatie van onze gemeente, dat de gemeenteraad onze gemeenschapsbelangen dient te behartigen, en niet die van een willekeurige particulier. Het betreft hier bezit van de gemeenschap dat eigenlijk onnodig, en bovendien ver onder de werkelijke waarde wordt verkocht. De hierdoor misgelopen winst hadden we voor verschillende activiteiten in de gemeente Hengelo kunnen gebruiken, zodat Hengelo weer een bloeiende gemeente wordt, en niet (zoals het er nu steeds meer op gaat lijken) een doodbloedende.

Mary Veenhuis-Woltering.

Bleekstraat 5, Hengelo Gld.

95E VARSSELS SCHOOL- EN VOLKSFEEST

Met schot 435 in de vijfde ronde werd oud commissielid Henk Luesink sr. de nieuwe koning 1999. Bij het vogelgooien werd Hennie van Hal koningin. Bij het jeugdvogelschieten werd Ingrid Bosch koningin. Het paar Dennis en Wilma Verkijk werd het slimste/sterkste paar in het onderdeel Rode Draad.

Vrijdagmiddag werden de kinderspelen gehouden. Een zeer gevarieerd spelencircuit, incluis de draaimolen, werd door alle leerlingen beoefend. Na afloop konden de kinderen hun gekozen prijs in ontvangst nemen.

's Avonds werd de avondvoorstelling door voorzitter W. van Dijk geopend, waarbij hij een volbezette zaal welkom heette. Vervolgens was het Varssels Volkstoneel aan de beurt. Zij trad op met het driedelige blijspel Wat 'n kippedrift. Men was getuige van een toneelspel dat met verve werd gebracht. De meelevende toehoorders konden menige woordspeling waarderen. Een beetje hinderlijk was het soms felle fladderen van het tentdoek. Een applaus na de laatste woorden was een welverdiende beloning voor de speelwijze, rolbezetting en rolkennis. Een gericht dankwoord liet de voorzitter vergezeld gaan met een bloem aan de spelers, speelsters en souffleur.. Tot besluit van de avond was er een gezellig dansuurtje op muziek van Op Pad.

Zaterdagmiddag werden de volksspelen geopend met een openingswoord van burgemeester van Beeck Calkoen. Vervolgens werden de spelen opengeschoten door de koningin van 1998, Ellis Garritsen. Daarna loste het college haar ereschoten. Zo was het sein gegeven voor het begin van alle spelen, met als taaie volhouder het ringrijden. Aan het eind der spelen werden de prijzen uitgereikt. Tijdens het avondfeest werd het nieuwe koningspaar gehuldigd door het vorige paar. Hierna brak een daverend feest los met muziek van Real Time.

Het enige minpunt aan beide dagen was helaas de heersende wind met zijn onverwachte uitschietende vlagen en de regen op de spelenmiddag.

Uitslagen:

Vogelschieten
koning Henk Luesink sr, 2 kop Robbie Ruiterkamp, 3 l.vleugel Marieke Uilenreef, 4 r.vleugel Gerard Bosch, 5 staart Herbert Barink

Belschieten
1 Reint Dijkman, 2 Ruben Slotboom, 3 Herman Hissink, 4 Bennie Freriks, 5 Jan Bosch.

Schijfschieten
1 Joop Ross, 2 René Hissink, 3 Appie Roenhorst, 4 Herman Hissink, 5 André Vels.

Ringrijden heren
1 Herbert Barink, 2 Bennie Freriks, 3 Dik Bosch, 4 Martin Dijkman, 5 Henri Bulktman.

Kegelen heren
1 Johan Teunisssen, 2 Bertus Jolink, 3 Henri Bultman, 4 Henk Bultman, 5 Wiebe van Dijk.

Doeltrappen heren
1 Joop Ross, 2 Herman Hissink, 3 Wiebe van Dijk, 4 André Schieven, 5 Michel Veenink.

IJzerwerpen heren
1 Hans Groot Roessink, 2 Wout Bergsma, 3 Johan Ruiterkamp, 4 Martijn Dijkman, 5 Herbert Enzerink.

Bolere Heren
1 Danny Roenhorst, 2 Herbert Enzerink, 3 Martijn Dijkman, 4 Henri Bultman, 4 Joop Ross.

Rode Draad
1 Dennis en Wilma Verkijk, 2 Herbert Enzerink en Albertine Jansen, 3 Bennie en Dinie Hebbink, 4 André Schieven en Marjan Ruiterkamp.

Vogelgooien 1
koningin Hennie van Hal, 2 kop Greta Groot Roessink, 3 l.vleugel Dinie Hebbink, r.vleugel Annie Dijkman, staart Marieke Uilenreef-Hebbink.

Ringrijden dames
1 Marieke Uilenreef, 2 Minie Berendsen, 3 Annie Dijkman, 4 Marjan van Hal, 5 Hennie Schotman.

Doeltrappen dames
1 Rikie Enzerink, 2 Cindy Hulkshof, 3 Femke Buunk, 4 Gerrie Lenselink, 5 Jo Luesink.

Kegelen dames
1 Marjan van Zadelhoff, 2 Jannie Bultman, 3 Dinie Groot Roessink, 4 Miranda Dijkman, 5 Annie Dijkman.

IJzerwerpen dames
1 Hennie van Hal, 2 Annie Barink, 3 Annie Dijkman, 4 Rikie Enzerink, 5 Nienke Gotink.

Bolero dames
1 Jeanette Jolink, 2 Marjan Bloemendaal, 3 Riek Scholten, Janet Eggink, 5 Nienke Gotink.

Jeugdvogelschieten
1 romp Ingrid Bosch, 2 kop Ruud Freriks, 3 l.vleugel Bjorn Lijftogt, 4 r.vleugel Robert Stolwijk, 5 staart Stevan Stolwijk.

KLEDINGACTIE VOOR MENSEN IN NOOD

Hulp aan ex-kindsoldaten, staat dit najaar centraal bij de kleding inzamelingsacties van Mensen in Nood. In landen als Sierra Leone, Liberia en Uganda werden kinderen geronseld als kindsoldaat door strijdende partijen in conflicten en burgeroorlogen. Ze werden gedwongen wapens te gebruiken en te vechten voor hun leven. Vaak verloren ze familie en vrienden in de strijd. Mensen in Nood steunt diverse projecten die werken aan een betere toekomst voor deze ex-kindsoldaten, met onderwijs en heropvoeding. Ze moeten de kans krijgen weer een normaal leven op te bouwen, want ze zijn nog jong en hebben de veerkracht om de ellende achter zich te laten.

De inzamelingsactie in Hengelo en Keijenborg wordt gehouden : bij de fam.Wisselink, in Varssel, doorlopend tot uiterlijk vrijdagavond 15 oktober 1999 in Keijenborg op zaterdag 16 oktober van 9.00 tot 11.00 uur bij de St. Bernardusschool bij de fietsenstalling en in Hengelo op vrijdagavond 15 oktober van 19.00 tot 21.00 uur en zaterdag 16 oktober van 9.00 tot 12.00 uur bij de oude pastorie van de Willibrorduskerk aan de St. Michielsstraat.

Draagbare kleding, schoeisel. huishoudtextiel en dekens zijn van harte welkom. Er zijn vrijwilligers aanwezig om de kleding in ontvangst te nemen.

Gedragen kleding komt altijd goed terecht bij Mensen in Nood. Dankzij de verkoop van de ingezamelde kleding kan de Kledingactie een bijdrage leveren aan een breed scala van projecten. Bijvoorbeeld aan een onderwijsproject voor arme kinderen van de Garo, een minderheidsgroep in een afgelegen deel van Bangladesh. Of aan een vrouwenproject dat juridische en psychologische steun biedt aan gediscrimineerde en mishandelde vrouwen in Santos, Brazilië.

Op verzoek verzendt Mensen inNood de kleding naar projecten, die op hun beurt de kleding verkopen. De opbrengst komt ten goede aan hun eigen werk. Uitsluitend op verzoek van lokale partners verzendt Mensen in Nood in noodsituaties kleding naar rampgebieden.

14 dagen geldig

Mals runderbraadstuk
500 gram **8.95**

Hamlappen
500 gram **5.00**

Slavinken
per stuk **1.00**

Wij hebben weer eigengemaakte rookworst!

Openingstijden: Woensdag 8.00 - 12.30 uur - Donderdag 8.00 - 18.00 uur, Vrijdag 8.00 - 20.00 uur - Zaterdag 8.00 - 15.00 uur

Slagerij Jan Stapelbroek
van eigen slacht naar toonbank
Hummeloseweg 3 - Hengelo Gld - Tel. 461258

BIJENHOF STRATENMAKERSBEDRIJF

Grondwerken en bestrating

André Bijenhof

Tel. 0575 - 451944 / 0575 - 461136
06 - 53212132

Verstandelijk gehandicapten willen zoveel mogelijk zelf hun leven inrichten. Eigen keuzes maken. Mensen met een verstandelijke handicap kunnen vaak meer dan wij denken. Het talent is aanwezig. Maar ze hebben wél extra hulp nodig. Hulp van een coach, die bijvoorbeeld helpt op de werkplek. Of van een begeleider die meegaat op vakantie of naar zwemles. Hulp in de vorm van geld is daarbij onmisbaar. Coacht u mee? Want talent alleen is niet voldoende.

40e NATIONALE COLLECTE verstandelijk gehandicapten

De Nationale Collecte Verstandelijk Gehandicapten is een activiteit van de Stichting NKGG. Voor meer informatie kunt u kijken op www.nkgg.nl.

VIDEOTHEEK CASTLE VORDEN

Burg. Galleestraat 44
VORDEN
Tel. 0575-553640

Voor al uw
films en computerspelletjes
nu ook D.V.D.

Verzilveren van Vakantiebonnen
voor de land- en tuinbouw
Dinsdag 12 en Woensdag 13 oktober 1999 na 19.00 uur, kunt u weer vakantiebonnen inleveren voor verzilvering.
Namens CNV Bedrijvenbond
Bij E. Wentink, Het Karspel 30
Hengelo Gld. Tel 0575 462104.

Voor reparatie van uw
wasautomaat, koelkast of diepvries

BEL UIT DE WEERD

Zonnestraat 13, Hengelo (Gld.)
Tel. 0575-461806

Erkend rayonmonteur Candy Ned.
Candy voor Wassen Koelen Koken

NOG TWEE OPERATIES

EN DAN LACHT ZE OOK WEER AAN DEZE KANT

LANDELIJKE COLLECTE
VAN 10 T/M 16 OKTOBER 1999

De stichting organiseert campagnes om brandwonden te voorkomen, verbetert de behandeling van brandwondpatiënten, doet wetenschappelijk onderzoek en beheert de Nationale Huidbank.

Eerste hulp bij brandwonden

- Begin direct met het koelen van de wond;
- liefst met zacht stromend, lauw leidingwater (koelen met bijvoorbeeld slootwater kan ook, zeker als er geen andere koelmogelijkheden zijn. Het is altijd beter dan niets doen!);
- koel ten minste 5 minuten. Langer is beter, maar pas dan wel op voor onderkoeling;
- verwijder tijdens het koelen de kleding, tenzij deze aan de huid gekleefd zit;
- smeer niets op de wond;
- bedek de wond met steriel verband, schone doeken of lakens;
- neem altijd contact op met een arts als:
  - er blaren zijn,
  - de huid er aangetast uitziet,
  - de brandwond veroorzaakt is door een chemisch produkt of elektriciteit;
- geef het slachtoffer nooit iets te eten of te drinken;
- vervoer het slachtoffer altijd zittend.

Nadere informatie: (0251) 27 55 55.
Postbankrekening 20.21.22 of
bankrekening 70.70.70.643
t.n.v. collecte Nederlandse
Brandwonden Stichting Beverwijk.

NEDERLANDSE
BRANDWONDEN
STICHTING

Collecte Brandwonden Stichting
Van 10 tot 16 oktober houdt de Nederlandse Brandwonden Stichting haar collecte. De Stichting zet zich in voor de optimalisering van de behandeling, onderzoek, (psychische) hulpverlening en preventie en voorlichting.
Meer dan 55.000 vrijwilligers gaan deze week door heel Nederland van deur tot deur.

Collecte Brandwonden Stichting
Van 10 tot 16 oktober houdt de Nederlandse Brandwonden Stichting haar collecte. De Stichting zet zich in voor de optimalisering van de behandeling, onderzoek, (psychische) hulpverlening en preventie en voorlichting.
Meer dan 55.000 vrijwilligers die deze collecte mogelijk maken zijn vele brandweerkorpsen die de Brandwonden Stichting een warm hart toedragen.

Eerst water, de rest komt later
Lauw zachtstromend water is nog steeds de beste eerste hulp bij brandwonden.
Van 10 tot 16 oktober houdt de Nederlandse Brandwonden Stichting haar collecte. Meer dan 55.000 vrijwilligers gaan op pad om voor dit goede doel geld bijeen te brengen. De Brandwonden Stichting zet zich al meer dan 25 jaar in voor het verbeteren van de behandeling van brandwondslachtoffers en de preventie van brand en brandwonden. Voor dit werk is uw steun hard nodig.

Pas op voor hete thee
De meeste brandwonden komen voor bij jonge kinderen. Hete thee is daarbij de belangrijkste boosdoener. Drink daarom nooit thee met een kind op schoot. Bewaar thee liefst in een thermoskan. Als de kan omvalt, valt de thee er niet uit (De foto's links laten de gevolgen zien ÉÉn kopje thee).

Thermostaatkraan
Heet badwater is regelmatig de oorzaak van brandwonden bij kinderen en ook ouderen.
Thermostaatkranen kunnen veel van deze ongelukken voorkomen. Door het water op een vaste temperatuur in te stellen kan het water nooit te heet worden.

Vluchtige stoffen
Vluchtige stoffen zoals (was)benzine, spiritus en terpentine zijn erg brandbaar.
Gebruik deze stoffen nooit in de buurt van open vuur.
Dus:
- nooit kwasten schoonmaken met dergelijke stoffen in de buurt van een geiser.
- liefst elektrisch fonduen
- maak de barbecue nooit meer aan met spiritus. Gebruik gewoon aanmaakblokjes.

Rookmelders redden levens
Van 10 tot 16 oktober houdt de Nederlandse Brandwonden Stichting haar collecte.
De collecteweek valt van oudsher samen met de Brandpreventieweek. In dit kader verspreiden de meer dan 55.000 collectanten van de Brandwonden Stichting verspreiden in deze week 3 miljoen folders (zie foto). In de folder wordt een oproep gedaan aan de Nederlandse bevolking om rookmelders aan te schaffen.
De meeste slachtoffers van brand worden 's nachts verrast, wanneer ze in bed liggen. Als je slaapt, ruik je niets. Je wordt pas wakker als het te laat is. Als je al wakker wordt. Rookmelders zijn daarom van levensbelang.
De productie van de folder is mogelijk gemaakt door de sponsors van de Brandpreventieweek; de verzekeraar AMEV en rookmelderfabrikant First Alert.

Jaarlijks zijn er meer dan 7000 huisbranden waarvoor de brandweer moet uitrukken. Hierbij vallen vele gewonden en doden. Maar ook wanneer er geen lichamelijk leed is, kan de schade enorm zijn.
Naast de schade aan het huis, is de emotionele schade vaak erg groot. De angst voor een nieuwe brand en het verlies van dierbare spullen spelen hierbij een grote rol.

Brandwondenwijzer
Ter gelegenheid van de collecteweek van de Brandwonden Stichting, van 10 t/m 16 oktober, verschijnt deze week een opvallend boekwerkje: de Brandwondenwijzer. Het is een compact boekje (32 pagina's) dat adviezen geeft over wat u moet doen als iemand in brand staat of een brandwond heeft. Tevens worden 125 praktische tips aangereikt over hoe men brand en brandwonden kan voorkomen, welke brandblusser men het beste kan gebruiken en hoe men ook thuis een vluchtplan kan maken. De Brandwondenwijzer is verkrijgbaar bij de apotheek.

Bijzondere leerstoel brandwondgeneeskunde
Aan de Vrije Universiteit van Amsterdam is sinds mei van dit jaar bij de faculteit Geneeskunde een bijzondere leerstoel Brandwondgeneeskunde ingesteld. Volgens de nieuwe hoogleraar Robert Kreis, als chirurg verbonden aan het Brandwondencentrum te Beverwijk, betekent dit maatschappelijke erkenning voor het vakgebied brandwondgeneeskunde. De instelling van deze unieke leerstoel in Nederland is te danken aan de inspanningen van de Nederlandse Brandwonden Stichting.

Bijscholing voor artsen en verpleegkundigen
Dit jaar startte de Nederlandse Brandwonden Stichting met een speciale 'Brandwondencursus' voor artsen en verpleegkundigen. De cursus is bedoeld om de cursisten te trainen in de spoedeisende hulp bij brandwonden.
Uit recent onderzoek bleek dat de kennis van de behandeling van brandwonden in veel gevallen niet optimaal is.
Tijdens de cursus worden de deelnemers geconfronteerd met Lotus-slachtoffers. Het geleerde kan zo direct in de praktijk gebracht worden. De cursus voorziet in een enorme behoefte. De eerstvolgende drie cursussen zijn reeds alle volgeboekt.

U kunt bij ons terecht voor alles wat met drukwerk te maken heeft.

Familiedrukwerk, verenigingsdrukwerk, folders, zakelijk drukwerk, noem maar op.
Snel en goed verzorgd, voor een redelijke prijs en met net dàt beetje extra wat een vakman aan uw opdracht besteedt.

Drukken is ons vak!

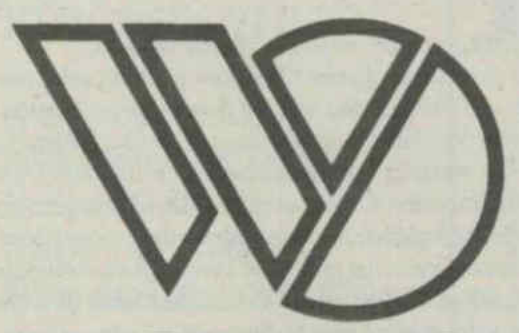

DRUKKERIJ WOLTERS

Regelinkstraat 16
7255 CC Hengelo Gld.
Tel. 0575-461455
Fax 0575-463521