

DE RECLAME

Vanavond
bent u aan de bal

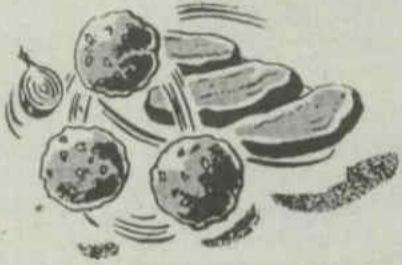

4 gehaktballen **10⁹⁵**
+ 500 gr. varkenslappen

Chick- en Cheese, **2³⁵**
kipfilet met kaas en bacon 100 gram

Kip met 4 poten, **12⁵⁰**
(in braadzak)

Malse varkensrollade, **9⁹⁵**
(met de handgeknoopt) 1 kilo

Onze dagreklames: maandag, dinsdag en woensdag:

VERSE WORST (fijn of grof) 500 gram **4.95**

GEHAKT (half om half+kruiden) 500 gram **4.95**

donderdag, vrijdag en zaterdag:

SCHOUDERKARBONADE 500 gram **4.95**

MALSE VARKENSLAPPEN 500 gram **4.95**



Keurslager
P. VAN BURK
Raadhuisstraat 7 - Hengelo Gld.
Tel. 0575-461269

Vanaf Maandag 13 Maart
In zaal "DE ENGEL"
te Steenderen.

Start van een nieuw blok:



COUNTRY LINE DANCE

Nieuw: Country Kids

Voor kinderen vanaf 8 jaar
Van 18.30 tot 19.30 uur

Beginners:

Van 19.30 tot 21.00 uur

Gevorderden:

Van 20.15 tot 22.00 uur

Lessen worden gegeven door een gediplomeerd Docent!
Kom ook eens een avond vrijblijvend mee dansen.
Voor nadere informatie H. Bouman Tel 0575-572462

Aangesloten bij:



Leer succesvol autorijden!!

VAMOR-AUTORIJSCHOOL WEIJERS
HELPT U DAARBIJ GAARNE

Wij lessen in BMW 316 en Honda automatic
Theorielessen te Keijenberg en Hengelo Gld

AUTORIJSCHOOL
A. W. W. WEIJERS

Poelweg 47 - Keijenberg - tel. 0575-461307

Speciaalzaak
in groenten en fruit



Kerkstraat 6 Hengelo Gld.
Tel: (0575) 46 10 54

Rauwkostreclame:

Noorse salade **2.98**
250 gram

broccoli mix **2.98**
250 gram

dinsdag - woensdag - donderdag:

rode grapefruit, 10 stuks **4.98**

broccoli, 1 kilo **2.98**

vrijdag - zaterdag:

malse sla, 2 krop **1.98**

druiven, 500 gram **2.98**

Voor al uw
familie
drukwerk



Drukkerij Wolters

Regelinkstraat 16 - Hengelo Gld.
tel. 0575-461455 / fax 0575-463521

A

Accountantskantoor
Th.J. Sloot B.V.
Accountants, belastingadviseurs

Dienstverleners op het gebied van accountancy, belastingzaken,
bedrijfsbegeleiding en computerverwerking.

Voor het verzorgen van uw

BELASTINGAANGIFTE 1999

kunt u naast de kantooruren ook bij ons terecht op één van de
volgende dinsdagavonden

7 maart, 14 maart, 21 maart en 28 maart.

Onze kantoren te Hengelo Gld. en Ulft zijn daartoe geopend van
18.00 uur tot 20.00 uur.

Desgewenst is het ook mogelijk dat wij op afspraak bij u thuis
de aangifte komen verzorgen.

Tramstraat 4
7255 ZG Hengelo Gld.
Tel. 0575-461391

Middelgraaf 40a
7071 WT Ulft
Tel. 0315-640480

Gigantische verbouwingsopruiming

De tuinafdeling van onze zaak ondergaat een
totale verbouwing.
Daarvoor is ruimte nodig!

Dit alles gaat gepaard met
fantastische kortingen
op gazonmaaiers, barbecue's, potterieten en
zink artikelen,
tuingereedschap, ladders, trappen, gaas,
tuinlampen enz. enz.

Kortingen van 10 - 25%

uitgezonderd actie artikelen



HARMSEN

IJZERWAREN - GEREEDSCHAPPEN - MACHINES
Banninkstraat 4 - 7255 AW Hengelo (Gld.) - Tel. 0575-461220

Wij zijn heel dankbaar en blij met de geboorte van onze zoon en mijn broertje

Bauke

25 februari 2000.

Ewoud, Lita en Jelle Janssen

Rozenstraat 3a,
7223 KA Baak

Hengelo Gld, maart 2000.

*Elk gebaar van medeleven,
Voor haar, voor ons, voor mij;
Een kus, een hand, een kaart, een brief;
Dank allen; het was zo troostend lief,
En blijft ons immer bij.*

*Namens ons allen,
Gerda - Dick - Jan Wansink
en kinderen*

*De komst van zoveel mensen, de vele handen,
de vele kaarten, bloemen en cadeau's, naast
de vele bliken van waardering, uitgesproken
of geschreven, het was in een woord over-
weldigend. Hiervoor onze oprechte dank.*

*Fam. A.R.J. van Ingen,
"de Broenenberg"*

Keijenburg, maart 2000.

JENTHA

Praktijk voor Fysio- en Manuele Therapie

*Door een fout van KPN Telecom is ons
telefoonnummer niet in de nieuwe gids
vermeld. Voor afspraken svp bellen:*

(0575) 46 44 40

*A. Th. Verheij
A.J. van Walstijn*

Lindes dagblad

Vier weken op proef

Ingangsdatum:

Naam:

Straat:

Postcode:

Plaats:

Handtekening:

Stuur de bon ongefrankeerd naar:
**Lindes dagblad
p.a. Lindeseweg 30
7251 NS Vorden**

Telefonische informatie: 0575-556559

Kerk- en andere diensten

Remigiuserk
Zondag 12 mrt 10.00 uur, ds. A. B. Elbert, m.m.v. Concordia
kindernevendienst

Goede Herder Kapel
Zondag 12 mrt 10.15 uur, vacaturebeurt Z
Verzorgingscentrum "De Bleijke"
Zondag 12 maart 10.00 uur mev. D. J. Rekwinkel

Vrijzinnig Hervormde Kerk
Zondag 12 maart 10.30 uur ds F. Dijk, Dalfsen
R.K. Kerk Hengelo Gld.
Zaterdag 11 mrt 19.00 uur, Eucharistieviering
Zondag 12 mrt 10.00 uur, Woord- en Communieviering

R.K. Kerk Keijenburg
R.K. Kerk Keijenburg: zaterdags om 19.00 uur Weekendviering;
zondags om 10.00 uur Hoogmis; woensdagsavonds 19.00 uur
Rozenhoedje bidden; vrijdagavonds 19.00 uur Eucharistieviering.
Zorgcentrum Maria Postel: dinsdagsmorgens om 10.00 uur H. Mis;
dagelijks Rozenhoedje bidden om 18.30 uur. Zaterdags 's avonds
17.30 uur H. Mis

Weekenddienst doktoren
De weekenddiensten vrijdagmiddag 14.00 uur tot maandagochtend 08.00 uur en is uitsluitend bedoeld voor spoedgevallen.
Op zaterdag- en zondagochtend wordt om 11.00 uur een vrij spreekuur gehouden (in de praktijk van de dienstdoende arts); U hoeft hiervoor dus niet te bellen!
Buiten het weekend spreekuur is het sterk aan te bevelen voor U komt, eerst te bellen; de arts kan dan rekening houden met Uw komst.

VRIJDAG 10 MAART- ZONDAG 12 MAART
dr. Eijkelkamp, Koldeweiweg 2, Keijenburg, tel. 462262

Avond- en nachtdienst
De avonddienst loopt van 17.00 uur 's avonds tot de volgende morgen 08.00 uur en is uitsluitend bedoeld voor spoedgevallen.
Maandag: dr. Eijkelkamp, Koldeweiweg 2, Keijenburg, tel. 462262
Dinsdag: dr. Koning, Kastanjelaan 1, Hengelo Gld, tel. 461266
Woensdag 15 maart: dr. Koning, Kastanjelaan 1, Hengelo Gld, tel. 461266
Donderdag: dr. Eyck, Kastanjelaan 7, Hengelo Gld, tel. 461277
Apotheek Hengelo Gld, Spalstraat 28, tel. 0575-461010
Openingstijden: maandag t.e.m. vrijdag 8.00 tot 18.00 uur, za., zo., feestdagen 11.00-12.00 uur.

Spoed- en specialistenrecepten kunt u in het weekend en op feestdagen, buiten de openingstijden om 17.30 uur inleveren. Buiten de bovengenoemde openingstijden dient u voor spoedrecepten bij de apotheek aan te bellen. De dienstdoende persoon neemt dan via de intercom (naast de deurbel) contact met u op. Blijf daarom astublieft bij deze intercom wachten.
Diëtiste: iedere donderdag van 14.00-16.00 uur.

DIERENKLINIEK HENGEL-KEIJENBURG
A. R. J. van Ingen - H. J. Ormel - H. G. Salomons
Kampstraat 2 - 7255 XC Hengelo Gld. - tel. 0575-461420
Spoedgevallen: tel. 0575-461420

u wordt altijd doorverbonden naar de dienstdoende dierenarts.
Spreekuren gezelschapdieren:
maandag t/m vrijdag 13.30-14.00 uur
maandag en donderdag 19.00-19.30 uur en op afspraak
Paardensprekuren:
maandag 19.00-20.00 uur en op afspraak
Dierenapotheek:
maandag t/m vrijdag 08.30-17.00 uur
zaterdag 08.30-12.00 uur

Openingstijden Politiebureau
maandag, woensdag en vrijdagmorgen 9.00 tot 12.00 uur
verder telefonisch bereikbaar tel. 0575-461230
Alarmnummer brandweer, ambulance, politie
Telefoon 1-1-2

Hulpdienst Hengelo en Keijenburg
Kontaktpersonen: Hengelo: Mw. R. Rijpkema, tel. 462439
en Mw.B. Schuerink, tel. 461828.
Keijenburg: Mw. A. Hakvoort, tel. 462317
en Mw. A van Aken, tel. 462627.

BEZOEK- EN OPPAS SERVICE VOOR OUDEREN (B.O.S.O.)
Kontaktpersonen Hengelo: Mw. R. Rijpkema, tel. 462439
Keijenburg: Mw. A. Hakvoort, tel. 462317

Tafeltje Dekje:
Coördinator te Hengelo: Mw. M. Harmsen, tel. 461678
Voor Keijenburg: Mw. A van Aken, tel. 462627.
Netwerk Thuiszorg Nederland
24 uur per dag bereikbaar, (lieft bellen tussen 09.00 en 12.00 uur).
Zr. J. A. van den Heuvel - regio Midden-IJssel - tel. 0575-516463.

ZorgGroep Oost-Gelderland
Kraamzorg, kruiswerk en gezinsverzorging. 24 uur per dag bereikbaar via telefoonnummer 0900-8806 (22 ct/min)
Uitleen van verpleegartikelen en hulpmiddelen:
Thuiszorgwinkel Doetinchem, Amphionstraat 67, Doetinchem
Thuiszorgwinkel Zutphen, Laarstraat 15, Zutphen
Telefoon 0900-8806 (22 ct/min)

- Maatschappelijk Werk voor de gemeente Hengelo (Gld):
Zutphenseweg 1c, Vorden, tel. 0575-552129
spreekuur maandag t/m vrijdag 08.30-09.30 uur
- Maatschappelijk Werk voor de gemeente Steenderen:
J. F. Oltmansstraat 7, Steenderen, tel. 0575-451659
spreekuur maandag t/m vrijdag 08.30-09.30 uur
- Maatschappelijk Werk Zelhem:
Stationsplein 12, Zelhem, tel. 0314-622151
spreekuur maandag t/m vrijdag 08.30-09.30 uur

Ned. Patiëntenver. (afd. Oude IJsselstreek)
Vereniging op chr. grondslag voor algemene belangenbehartiging in de gezondheidszorg. Voor vragen, hulp of bemiddeling bij problemen, bel (dagelijks van 19.00-20.00 uur) tel. 0313-421025, 0314-341275 of (maandag t.e.m. vrijdag) 0314-326796.
Vrijwillige Thuiszorg, tel. 0314-335000, dagelijks van 9.00-10.00 uur en van 18.30-19.30 uur en 24 uur per dag bereikbaar op nr. 06-52957677
Verloskundigen:

Gemeente Hengelo Gld:
Maatschap mev. Klein - mev. Geugies - mev. Peulers, tel. 0314-330589, b.g.g. Slingeland Ziekenhuis, tel. 0314-329160.
Gemeente Steenderen en Vorden:
mevr. Haggeman-Withaar, tel. 0575-441351

Praktijk voor fysiotherapie en manuele therapie "Jentha"
Voor afspraken tel. 0575-464440
Beatrixlaan 4, Hengelo - Koldeweiweg 2, Keijenburg

Pedicure
L. Evers-Jansen, tel. 0575-462515
H. Offenberg-Rosegaar, Keijenburg, tel. 0575-463435
M. Lukassen, tel. 0575-461457 (maandagmorgen)
Ina Wuestman, Vierakker, tel. 0575-527246
L. Erne Rutjes, tel. 0575-451013

Diëtiste
H. Zweerink-Stege, Bakermarksedijk 15, 7223 KJ Baak, tel. 0575-441809. Voor afspraken tussen 13.00 en 14.00 uur.

Diabetes Vereniging Nederland
Telefonische hulpdienst: 033-4725083
Kinder- en jeugdtelefoon Achterhoek
Tel. 0314-665000, dagelijks bereikbaar van 16.00-19.00 uur.

Openingstijden Bibliotheek Hengelo Gld.
dinsdag 15.00-17.00 uur en 18.30-20.30 uur,
woensdag 10.00-12.00 uur en 15.00-17.00 uur, vrijdag 15.00-20.30 uur

Openingstijden VVV Hengelo Gld.
maandag t/m zaterdag 10.00-12.30 uur
Stichting Commissie Oost Europa Hengelo Gld.
Iedere eerste maandagavond van de maand vanaf 19.00 uur kunnen mensen goede gebruikte kleding inleveren op het volgende adres:
Fam. Dinkelman, Beijerinkdijk 1 in Hengelo Gld.

Woningcorporatie "de Stiepel"
Dr. Grashuistraat 8, 7021 CL, Zelhem.
Het kantoor is geopend: 8.30 tot 12.30 uur en 13.00 tot 16.30 uur
Reparatieverzoeken kunnen telefonisch gemeld worden van maandag tot en met vrijdag tussen 8.00 en 12.30 uur op tel.nr. (0314) 62 61 40. Overige zaken: tel. (0314) 62 61 26

Klokken voor ieder interieur



Köhler-Wissink
J.U.W.E.L.I.E.R. - O.P.T.I.C.I.E.N.
Scheidijk 15 Hengelo Gld. Telefoon 0575 46 13 14

HALFMAN B.V.
boomkwekerij
tuinaanleg
hoveniersbedrijf

Rondweg 2a - Hengelo Gld.
Tel. 0575-461424

Vlaai van de Week
**bosvruchten-
vlaai**
f 10,-
echte bakker
Hekkelman
Raadhuisstraat 35 - Tel. 0575-461200
HENGEL- (Gld.)

TEGELHANDEL
SIMON DE BRUIN
Wand- & Vloertegels
Sanitair



Lankhorsterstraat 12,
7255 LC Hengelo (Gld.)
Tel. 0575 - 464064

Te koop: 2 jarige drachtige witte geit, 30 maart aan de telling; en driejarige E-pony hengst N.R.P.S.
B. Heijmen, Wuusweg 4, Toldijk.



DE RECLAME

UITGAVE: DRUKKERIJ WOLTERS
Regelinkstraat 16
Postbus 63, 7255 ZH Hengelo Gld
Telefoon 0575-461455, b.g.g. 462771
Telefax 0575-463521
Verschijnt dinsdags in:
Hengelo, Keijenburg, Velswijk (Zelhem), Steenderen, Baak, Bronkhorst, Olburgen, Rha, Toldijk, Wichmond-Vierakker en omstreken

De advertenties voor De Reclame dienen donderdags voor 11.00 uur in ons bezit te zijn!
(Het kan voorkomen dat de krant al voor 11.00 uur vol is, dan is plaatsing onder voorbehoud!)

Gelieve hiermee rekening te houden.

ZELF UW AANGIFTE DOEN?

DE BELASTINGDIENST HELPT

Ruim zes miljoen belastingplichtigen hebben 'inmiddels ontvangen: de bekende blauwe envelop, waarin de Belastingdienst particulieren oproept aangifte te doen voor de inkomstenbelasting premie volksverzekeringen.

De Belastingdienst wil het de belastingplichtige zo makkelijk mogelijk maken en biedt daarom verschillende manieren aan om aangifte te doen. Belastingplichtigen kunnen kiezen uit het Aangifteprogramma op Internet, de Aangiftediskette of het papieren bijlet.

ELEKTRONISCH OF OP PAPIER?

Er zijn verschillende manieren om aangifte te doen. De Belastingdienst biedt u de keuze. Wilt u elektronisch aangifte doen of liever met pen en papier? Elektronisch aangifte doen biedt zowel voor de invuller als voor de Belastingdienst voordelen. Maar omdat natuurlijk niet iedereen over een computer beschikt, blijft de mogelijkheid bestaan om via het papieren bijlet aangifte te doen.

ELEKTRONISCHE AANGIFTE

Wilt u elektronisch aangifte doen, dan mag u nogmaals kiezen of u gebruik maakt van de Aangiftediskette of van het Aangifteprogramma op Internet. Een steeds groeiend aantal mensen maakt gebruik van deze snelle en veilige manier van aangifte doen. Niet zo verwonderlijk, want aangifte per computer is vooral erg gemakkelijk. Het programma leidt u namelijk stap-voor-stap door de aangifte. Na invoer van uw persoonlijke gegevens krijgt u alleen die vragen op het scherm die voor uw persoonlijke situatie van belang zijn. Daarnaast worden veel berekeningen automatisch voor u gemaakt, wat de kans op fouten vermindert. Bij alle programma-onderdelen kunt u bovendien via een hulptoets een Toelichting oproepen, die veel extra informatie biedt. Eenmaal klaar dan kunt u de aangifte heel makkelijk direct per

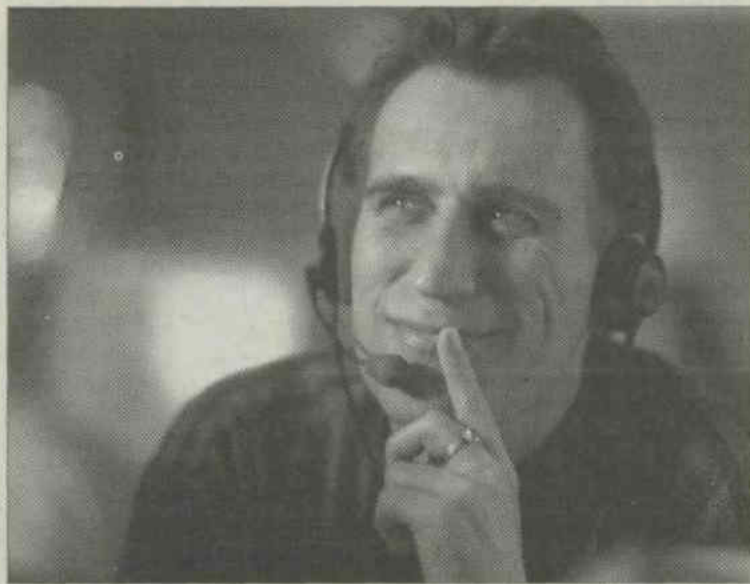

modem naar de Belastingdienst terugzenden. Of u stuurt de diskette gewoon per post op.

Als u elektronisch aangifte wilt doen, heeft u een "elektronische handtekening" nodig. Dit is een 5-cijferige zelfgekozen code die in combinatie met het soft-nummer een voor ieder persoon unieke code oplevert. Doet u voor het eerst elektronisch aangifte? Bij het aangiftediskette zit een coupon ingesloten waarmee u uw 5-cijferige code kunt opgeven. De coupon kunt u overigens ook van Internet downloaden. Als u eerder elektronisch aangifte heeft gedaan, kunt u de oude 5-cijferige code gebruiken. U hoeft dan niet opnieuw de coupon op te sturen.

Wilt u de Aangiftediskette gebruiken, bestel deze dan gratis bij de Belastingdienst Bestellijn: 0800-0043. Dat kan 7 dagen per week, 24 uur per dag. Heeft u vorig jaar al aangifte gedaan per diskette, dan krijgt u dit jaar automatisch een diskette toegezonden. Wilt u het Aangifteprogramma van Internet downloaden, surf dan naar de

site van de Belastingdienst: www.belastingdienst.nl/aangifte. Heeft u via Internet aangifte gedaan, dan ontvangt u opnieuw een uitnodiging.

OPTISCH LEESBARE BIJLETEN

De papieren bijletten zijn sterk verbeterd. Het papieren bijlet is inzichtelijker en ruimer van opzet gemaakt. Hierdoor wordt het invullen vergemakkelijkt. Daarnaast zijn de formulieren optisch leesbaar gemaakt, waardoor de verwerking aanzienlijk sneller gaat.

DE INVULFASE

Veel mensen zien er als een berg tegen op: het invullen van de aangifte. Wacht echter niet te lang met invullen, want de aangifte moet voor 1 april binnen zijn. Het is verstandig om eerst alle papieren (zoals jaaropgaven, loonstrookjes, bank- en giro-afschriften e.d.) bij elkaar te zoeken. De eerste hulp bij invullen is de Toelichting bij het aangiftediskette, op de diskette en op Internet. Hierin komen veel fiscale onderwerpen aan bod. Met behulp

van de Toelichting moet u in principe de aangifte correct kunnen invullen. Komt u er met de Toelichting alleen niet uit, dan is er een scala aan aanvullende informatie verkrijgbaar: via de brochures te bestellen bij de gratis Bestellijn van de Belastingdienst (0800-0043), via de gratis Belasting-Telefoon voor particulieren (0800-0543 of 0800-TAXLIJN) en via de Internetsite van de Belastingdienst (www.belastingdienst.nl).

INSTUREN VOOR 1 APRIL

Als u al uw gegevens heeft ingevuld, ingevoerd en gecheckt, bent u klaar om uw aangifte te versturen. U kunt uw papieren bijlet of de Aangiftediskette per post terugsturen. Of, als u elektronisch aangifte heeft gedaan, per modem. Dan gaan uw gegevens (veilig gecodeerd) rechtstreeks naar de Belastingdienst. Nog makkelijker. Stuur uw aangifte in ieder geval voor 1 april in, dan krijgt u voor 1 juli 2000 bericht.



TIJDELIJK GEWERKT EN TE VEEL LOONBELASTING BETAALD?

Jongeren onder de 28 jaar die vorig jaar tijdelijk hebben gewerkt, kunnen in sommige gevallen te veel betaalde loonbelasting terugvragen. Dat kan met het papieren Tj-bijlet dat speciaal voor jongeren is bestemd. Maar het is nu ook mogelijk om het Tj-bijlet van Internet te downloaden.

Als je een tijdelijke baan hebt, betaal je soms te veel belasting. Dit komt omdat de berekening van de loonbelasting en premieheffing gebaseerd is op een heel jaar, terwijl je maar een deel van het jaar werkt. Indien je korter werkt, betaal je naar verhouding dus te veel loonbelasting. Daarnaast kan een werkgever niet met alle persoonlijke omstandigheden rekening houden wat fiscale gevolgen kan hebben. Jongeren tot 28 jaar kunnen te veel betaalde loonbelasting via het papieren Tj-bijlet terugvragen. Teruggave is mogelijk vanaf f 27,-. Het Tj-bijlet kun je gratis aanvragen bij de Belastingdienst Bestellijn: 0800-0043, 7 dagen per week, 24 uur per dag. Heb je een pc, dan vind je het misschien makkelijker om de elektronische versie van het Tj-bijlet te downloaden vanaf de speciale jongerensite van de Belastingdienst: www.belastingdienst.nl/jongeren. Dan regel je je teruggave met een paar klikken van de muis. Dat is nog makkelijker.

ZELF (LATEN) UITREKENEN

Wil je direct al weten of je voor teruggave in aanmerking komt en op welk bedrag je eventueel recht hebt? Kijk dan op de jongerensite van de Belastingdienst of bel 0800-0543 (7 dagen per week, 24 uur per dag). In beide gevallen rekent de computer uit of je iets en hoeveel je terug kunt verwachten. Verzamel van tevoren wel alle gegevens die hiervoor nodig zijn, zoals de jaaropgave van je werkgever, Studiefinanciering of de Sociale Dienst.

T-BIJLET

Bent u ouder dan 27 jaar en denkt u dat u ook te veel loonbelasting heeft betaald? Maak dan gebruik van het T-bijlet. En dat kan nu ook per computer, want het T-bijlet en de Toelichting zijn nu ook op diskette beschikbaar. Dit bespaart u tijd en het gebruik is eenvoudig. U kunt de diskette zonder kosten telefonisch aanvragen via de gratis Belastingdienst Bestellijn: 0800-0043. Evenals bij jongeren tot 28 jaar is teruggave mogelijk vanaf f 27,- te veel betaalde belasting.

INFORMATIE NODIG? DE BELASTINGDIENST INFORMEERT!

De Belastingdienst helpt bij het invullen van uw aangifte. Via een aantal hulpdiensten en de brochures is een scala aan informatie verkrijgbaar, die u in staat stelt zelf het aangiftediskette in te vullen. Waar kunt u terecht en voor welke informatie?

DE BELASTINGTELEFOON VOOR PARTICULIEREN: 0800-0543 (0800-TAXLIJN)

De Belasting-Telefoon voor particulieren (0800-0543 of 0800-TAXLIJN), de gratis informatielijn van de Belastingdienst, wordt vooral in de aangifteperiode veelvuldig geraadpleegd. Wanneer u belt, wordt u te woord gestaan door een deskundige en ervaren medewerker van de Belastingdienst. Deze gratis hulplijn voor particulieren is ook in de avonden bereikbaar. Om precies te zijn op maandag tot en met donderdag van 8.00 tot 22.00 uur. Op vrijdag is dit nummer bereikbaar van 8.00 tot 17.00 uur.

DE BELASTINGDIENST BESTELIJN: 0800-0043

De Bestellijn van de Belastingdienst is 24 uur per dag en 7 dagen per week bereikbaar via het gratis telefoonnummer 0800-0043. Hier kunt u folders en brochures bestellen over tal van fiscale onderwerpen, evenals het T-bijlet, het Tj-bijlet en de Aangiftediskette. De Belastingdienst streeft ernaar dat u het aangevraagde materiaal binnen twee à drie werkdagen in huis heeft.

INTERNET

Informatie over de belastingaangifte kan ook via Internet in huis worden gehaald. Het adres van de site van de Belastingdienst is www.belastingdienst.nl. Veel van de informatie die de Belastingdienst verstrekt, is terug te vinden op deze site zoals de elektronische uitgave van de folders, maar ook het Aangifteprogramma bijvoorbeeld.

EXTRA AANDACHT VOOR HYPOTHEEKRENTEN

Tijdens de komende aangifteperiode zal de Belastingdienst de aangiften - evenals voorgaande jaren - op een specifiek thema controleren. Dit jaar wordt onder meer extra gelet op de juiste toepassing van de aftrek hypotheekrente.

Indien de hypotheek alleen gebruikt is voor de eigen woning, dan is de betaalde hypotheekrente over het algemeen onbeperkt, dus volledig aftrekbaar. Het gaat hierbij om aankoop, verbetering en/of onderhoud van die eigen woning. Indien - een deel van - de hypotheek gebruikt is voor iets anders dan de eigen woning, dan kan de betaalde rente beperkt aftrekbaar zijn. U dient dan de rente en kosten op te geven bij de vraag "Aftrekpost: rente van schulden" in het Aangifteprogramma of op uw aangiftediskette. Heeft u nog vragen over de aangifte met betrekking tot de aftrek van uw hypotheekrente, bestel dan de folder 'Als u uw hypotheek niet voor uw eigen huis gebruikt', verkrijgbaar via de Belastingdienst Bestellijn of via de Internetsite www.belastingdienst.nl.

EIGEN WONING

Naast de hypotheekrente zijn er meer onderwerpen rondom de eigen woning die van belang zijn bij het invullen van de aangifte. Onder de 'eigen woning' vallen de volgende onderwerpen: het huurwaardeforfait, de waarde van uw eigen huis, verhuur van uw eigen huis, monumentenwoningen en kamerverhuur. Of een van de onderwerpen op u van toepassing is, en welke gevolgen dat heeft, kunt u lezen in de Toelichting bij uw aangiftediskette of op de Aangiftediskette.

MEER INFORMATIE

Voor meer informatie kunt u ook de uitgebreide brochure 'De eigen woning' raadplegen. U kunt hem gratis aanvragen bij de Belastingdienst Bestellijn: 0800-0043 (7 dagen in de week, 24 uur per dag). Heeft u toch nog vragen? Bel dan de Belasting-Telefoon: 0800-0543 of roets 0800-TAXLIJN of kijk op Internet: www.belastingdienst.nl.



'HULP-BIJ-AANGIFTE' ALS U ER ZELF NIET UIT KOMT

Ondanks de hulpmiddelen die de Belastingdienst biedt bij het invullen van de aangifte, kan het voorkomen dat sommige mensen er toch niet helemaal zelf uitkomen. Op verschillende plaatsen in Nederland wordt 'hulp-bij-aangifte' geboden.

Eenheden door het hele land bieden voor belastingplichtigen die de aangifte een te zware opgave vinden, op diverse locaties de zogeheten 'hulp-bij-aangifte'. U wordt dan persoonlijk geholpen met het invullen van het aangiftediskette. In de lokale media zal worden aangegeven waar en op welke tijdstippen deze aangiftehulp beschikbaar is en waar u naar toe moet bellen voor een afspraak. Wacht hiermee niet te lang, want in de aangiftetijd kan het bijzonder druk zijn bij de eenheden. Bij het maken van de afspraak hoort u welke gegevens u moet meenemen.





Firma
J.W. v.d. Brink

Mengvoeders - Ruwvoeders - Kunstmest

Lankhorsterstraat 13 - 17
7234 ST Wichmond
Telefoon (0575) 44 12 57 / 44 18 91

JANSEN

Handel in Veevoeders
Kunstmest en Brandstoffen
Kruidenierswaren

FA. H. JANSEN
Ijselweg 13 - 7233 SJ Vierakker
Telefoon (0575) 52 07 74

RUNDVEE- INFORMATIEAVOND

14 maart 2000

Aanvang: 20.00 uur

Onderwerpen: Met Zwavel meer gras.
Een goede droogstand voor uw koeien
levert u meer rendement op.

U bent van harte welkom bij:
Partycentrum Langelier,
Spalstraat 5 7255 AA - Hengelo Gld.

DENKT U AAN DE AVONDEN OVER DE HERINDELING?

- > maandag 6 maart: zaal Leemreis Hengelo
- > donderdag 9 maart: sportherberg De Veldhoek
- > woensdag 15 maart: De Horst Keijenborg

Alle avonden: aanvang 20.00 uur, sluiting ± 22.00 uur

CDA

Hengelo - Keijenborg

Cafe Zaal Heezen

Marktplein 5 Steenderen
Tel. (0575) 45 12 04

Zaterdag 18 maart Tröckener Kecks

Voorprogramma:
Männer ohne Nerven

Zaterdag 8 april Bob Color

Vrijdag 28 april Thin as Lizzy

Voorprogramma:
Who's Serious
(Vorden)

Zaterdag 29 april Koninginnedag Snoek

Zwans orkest

Aanvang 14.00 uur

Vrijdag 19 mei Big Generator

FEESTAANBIEDING

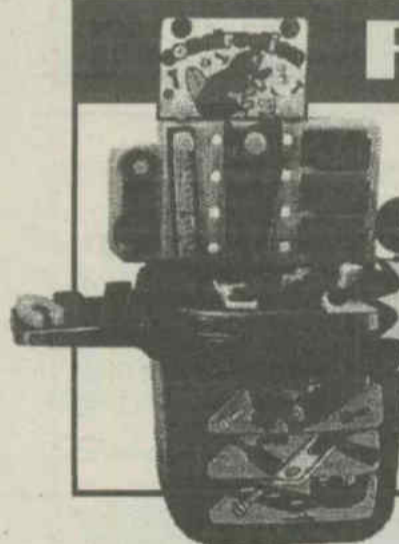

feestprijs

19,95

COMPLETE WERKBANK
VAN 49,95 VOOR 19,95



ACTIVITY HUIS
VAN 19,95 VOOR 7,95

feestprijs

7,95



12 1/2 JAAR

DRIEVETOL

woensdag middag 8 maart figuurbalonnen clown



De grootste veroorzaker van slechtziendheid en blindheid is diabetes

Dit is een van de mogelijke gevolgen van diabetes (suikerziekte). Hart- en vaatziekten en minder goed werkende nieren zijn andere complicaties. Onderzoek moet een oplossing brengen voor diabetes en bijkomende complicaties. Geef dit onderzoek dat extra zetje in de rug.

Diabetes Fonds Nederland Amersfoort. Tel: (033) 46 22 055.

GEEF VOOR DIABETES GIRO 5766

POLITIEBERICHTEN TEAM ZELHEM

(HUMMELO EN KEPPEL-HENGELO-ZELHEM)

Periode 22 t.e.m. 28 februari 2000

Dinsdag 22 febr.:

- In Hengelo op de kruising Wichmondseweg met de Rondweg ontstond 's morgens een aanrijding tussen twee personenauto's. Doordat een van de bestuurders geen voorrang verleende. Hierdoor ontstond de nodige schade aan de voertuigen.
- Tijdens een snelheidscontrole op de Torenallee te Hummelo tussen 11.15 en 12.45 uur reden er van de 390 automobilisten 30 bestuurders te hard. De snelste kwam er met een vaart van 110 km/u over, terwijl 80 km/u is toegestaan. De bestuurder kreeg een bekeuring uitgereikt van f 240.--.

Woensdag 23 febr.:

- Op de Halseweg te Zelhem kon 's morgens een bromfietser niet meer op tijd remmen en botste achterop een vrachtwagen. De bromfietser werd met letsel naar het ziekenhuis gebracht.
- Twee inwoners van Zelhem deden aangifte van een gestolen bromfietser en een bromfietshelm. Beide personen hadden 's morgens 21 februari hun brommer gestald bij het treinstation in Ruurlo. 's Avonds bij terugkomst ontdekten ze dat er een zwarte Puch Rider brommer was gestolen en een zwarte helm met oranje vlammen van het merk AGV.

Donderdag 24 febr.:

- Op de Spalstraat te Hengelo vond 's morgens een eenzijdig ongeval plaats. Door onbekende oorzaak schoot een oplegger los van de trekker en kwam op de zijkant van het trottoir terecht. Hierdoor ontstond schade aan het plantsoen, een bankje en het trottoir. Gelukkig raakte niemand gewond.
- 's Avonds kwam er een melding binnen dat er een vrachtwagen met combinatie geschaard was op de Rondweg te Hengelo. De chauffeur kwam bij het keren op de weg vast te zitten in de berm. Na enige tijd kon de vrachtwagen weer op de weg gezet worden en kon de chauffeur zijn route vervolgen.
- Aan de Raadhuisstraat in Hengelo werd 's avonds een personenauto van het merk Mercedes 200 diesel van het bouwjaar 1991 ontvreemd.
- Aan de Kattendijk in Halle werd 's avonds en gecrasht vliegtuig aangetroffen. Toen het toestel boven het grondgebied van Halle vloog, viel plots de motor uit. Doordat de gezagvoerder een zeer ervaren piloot is en regelmatig de zweefvliegsport beoefent, wist hij het vliegtuig naar een daarvoor geschikt weiland te sturen om daar een noodlanding te maken. Tijdens de noodlanding doorboorde het toestel met zijn neuswiel de slootwal, waardoor het toestel aan het tolleren ging. Hierbij liep de piloot wat schrammen op. De passagier brak een sleutelbeen.

Vrijdag 25 febr.:

- 's Middags ontstond er een aanrijding op de Rijksweg te Hummelo. Doordat een van de automobilisten niet op tijd tot stilstand kon komen en vervolgens achterop zijn voorganger in Hengelo terecht raakte niemand gewond.
- In Hengelo werd 's middags op de parkoerplaats aan de Dijkstraat een gepensioneerd auto door een onbekend gebleven voertuig aangereden en beschadigd.

Zaterdag 26 febr.:

- Bij een jeu de boules baan in Zelhem zijn diverse banen vernield.
- Tevens werd er in Zelhem na een voetbalwedstrijd een autoruit vernield.

Maandag 28 febr.:

- Op de kruising met de Halle Heideweg te Halle vond een aanrijding plaats tussen een personenauto en een bestelbus. De bestuurder van de bestelbus verleende geen voorrang.
- Aan de Hengeloseweg te Zelhem werd tussen 17.10 en 17.40 uur binnen de bebouwde kom, een controle gehouden. Hierbij reden er 7 bestuurders te hard, waarvan de hoogste snelheid 75 km/u bedroeg.
- Tevens vond er in Hoog Keppel op de Rijksweg tussen 16.55 en 19.25 uur een snelheidscontrole plaats. Hierbij werden 1908 passanten in beide richtingen gecontroleerd, waarvan 61 bestuurders een proces-verbaal kregen. De hoogste snelheid die gemeten is, bedroeg 124 km/u

Saskia Visscher.

INZAMELING GOEDEREN

Zoals bij velen van u bekend is, worden er in Hengelo Gld en omgeving zeer veel goede gebruikte artikelen verzameld welke in Roemenië een 2e leven gaan leiden. We hebben in Hengelo Gld enige werkgroepen als onderdeel van de Oost Europa commissie, die zich speciaal bezig houden met deze materie: de kledinggroep en de transportgroep. Zij zorgen voor de inzamelingen en het op transport stellen van de verkregen goederen. In de loop der jaren zijn er veel contacten opgebouwd met ziekenhuizen, scholen, tehuizen, geloofsgemeenschappen etc. Het is van groot belang dat we spullen inzamelen waar de mensen het meest bij gebaat zijn. Natuurlijk mag het niet zo zijn dat we deze hoek van Europa volstorten met ons afval. Veel scholen, ziekenhuizen en bejaardencentra in onze omgeving melden ons als er wat vernieuwd wordt en de verouderde materialen vrij komen. We komen de artikelen eventueel bij hen ophalen. Zo gauw er verzoeken komen van scholen, ziekenhuizen of andere instellingen gaan we op zoek naar de gevraagde artikelen voor zover deze nog niet op voorraad zijn. Er wordt eventueel gerepareerd als dat nodig is. Goede kleding wordt gesorteerd op kinder-, dames- en herenkleding. Tevens wordt de rest van het textiel gescheiden verpakt. Alle artikelen worden vervolgens verpakt en ingepakt en klaar gezet voor transport. Mochten er vragen komen uit de Roemeense gemeenschap naar goederen die we niet hebben, wordt er geïnformeerd bij collega RO-groepen elders in de regio. Ieder 1e maandag van de maand kunnen kleding en andere textielzaken worden ingeleverd bij de fam. Dinkelman aan de Beijerinkdijk 1 te Hengelo Gld, op de weg van Hengelo Gld naar Zelhem, 250 meter na het industrieterrein linksaf. Als allerlei zaken op de rij staan, wordt er een vrachtwagen besteld voor transport naar Roemenië. Soms doen we een deelvracht met een andere groep hetgeen weer scheelt in de kosten. We hopen op deze manier u een kijkje in onze winkel te hebben gegeven, zodat u weet wat er met uw giften wordt gedaan. Mocht u niet in natura willen geven: geld is altijd welkom (om bijv. het transport te financieren). Namens Roemenië en de werkgroepen kleding en transport onze dank.

Hebt u goederen die voor ons belangrijk kunnen zijn, laat het ons weten!

Voor informatie: G. Lubbers, tel. 463150, J. Heijink, tel. 462793, A. Waarle, tel. 462883 of de fam. Dinkelman, tel. 461241.

TOERRIT VOOR MOTOREN VAN HAMOVE

Op zondag 19 maart a.s. organiseert Hamove Touring een toerrit voor motoren voor iedereen, met een lengte van plm 200 km, de Lentewrit. Vanaf 9.30 tot 12.00 uur kan in de Hamove molen aan circuit Varsel-Ring voor deelname worden ingeschreven. Het is een mooie tocht over toeristische wegen en door het fraaie Achterhoekse landschap. Tijdens deze zondag kan er op tel.no. 0575-7350 (molen) informatie worden ingewonnen over de rit. Verder is er informatie te verkrijgen bij G. Lijftogt, tel.no. 0575-463946, iedere dag behalve de genoemde zondag. Naast de vermelde toerrit organiseert Hamove Touring op zaterdag 17 juni een avondrit en op zondag 17 september weer een Toerrit, de Herfstrit.

BAKKERIJ "HENGELO" OFFICIEEL GEOPEND

Op een bijzondere dag, dinsdag 29 februari, beleefde de Stichting Philadelphia een bijzondere dag. Met de heropening van de bakkerswinkel aan de Spalstraat te Hengelo Gld wordt voorzien in een grote behoefte. De voormalige bakkerij bij huize Wielbergen in Angerlo werd gesloten. Men was als staf en leiding al langer op zoek naar een lokatie in een pand dat centraal gelegen was en in de kern van een plaats. Die werd gevonden in Hengelo Gld, waar de vorige eigenaar met zijn zaak stopte. Voor Philadelphia een uitkomst want de bakkerij levert aan 10 tehuizen en heeft het aanbod gekregen leveranties te doen aan een nog groter instituut. Omdat men te maken heeft met hoofdzakelijk verstandelijk gehandicapten en vrijwilligers, heeft men daar in eerste instantie van af gezien.

Onder leiding van een aantal vaste krachten en met assistentie van het gepensioneerde bakkersechtpaar Theo en Riet Donkers, is men al enige maanden volop met de productie bezig in de zeer goed geoutilleerde bakkerij. Dus werd het nu tijd dat de winkel voor het publiek werd opengesteld. Na toespraken in het senioren trefpunt, boven de winkel, vertrok het gezelschap in optocht van de achterzijde naar de voorzijde op de muzikale tonen van de boerenkapel de Bloasköppe van Crescendo. De symbolische opening werd verricht door burgemeester van Beeck Calkoen en mevr. Schotsanus door het onthullen van een gedenksteen, met daarop het handelsmerk, een broodsneetje. Vol ongeduld wachtten de medewerkers op het sein van hun chefs om met het binnenrijden van de bakfiets de winkel letterlijk te openen. Genodigden en later veel publiek konden met eigen ogen zien in welk een fraaie omgeving de medewerkers van Philadelphia zagezegd hun brood kunnen verdienen als arbeidstherapie voor verstandelijk gehandicapten. Het assortiment aan brood en gebak is zeer uitgebreid en door de verkoop aan het publiek via de bakkerswinkel alsook de koffiecöner, hoopt men een basis van bestaan nog te verstevigen.

De medewerkers glunderden van oor tot oor en waren trots als een pauw om hun bakkerij aan het publiek te tonen.

COLLECTE JANTJE BETON VAN 13 T.E.M. 18 MAART

Van 13 t.e.m. 18 maart is het de week van de Jantje Beton collecte, de inzamelingsactie voor en door de jeugd in Nederland. Onder het motto Jantje Beton laat kinderen lachen, gaan meer dan 50.000 collectanten op pad om te collecteren voor de jeugd. Want bij Jantje Beton staat ruimte voor kinderen en jongeren centraal. De Jantje Beton collecte heeft een bijzondere formule: 50% van de opbrengst gaat naar de collecterende jeugdclubs en 50% naar de overige projecten van Jantje Beton. Zo ondersteunt met tegelijkertijd het landelijk en plaatselijk jeugdwerk. Het geld dat de lokale verenigingen ophalen, blijft voor een groot deel in de eigen gemeente en is bestemd voor de financiering van plaatselijke projecten en activiteiten. Het overige deel van de opbrengst investeert Jantje Beton in andere belangrijke jeugdprojecten. In een tijd waarin tv, op straat en op internet veel op de jeugd afkomt, zorgt Jantje Beton voor voldoende goede en veilige speelplekken. Verschillende mogelijkheden voor ontspanning en een eigen plek om elkaar te ontmoeten zijn belangrijk voor opgroeiende kinderen en jongeren. Zij leren veel van elkaar en doen ervaringen op die in hun latere leven van belang zijn voor een evenwichtig sociaal functioneren. Daarom streeft Jantje Beton ernaar dat er rekening wordt gehouden met de jeugd, zowel bij nieuwbouwplannen als bij bestaande projecten. Jantje Beton streeft naar een eigen plek voor alle kinderen in Nederland en stimuleert projecten waarbij de jeugd zich op een positieve manier kan ontwikkelen. Vaak zijn dit lokale projecten, maar het kunnen ook landelijke projecten zijn, al dan niet op grond van actuele signalen uit de samenleving. De Jantje Beton collecte staat in principe open voor alle organisaties uit het vrijwilligerswerk.

THEMADAGEN VAN RADIO IDEEAAL

Radio Ideaal, de omroep voor de Achterhoek, houdt dit jaar een viertal themadagen, waarvan de eerste op zaterdag 11 maart a.s. Op deze dag wordt van 8.00 uur 's morgens tot 24.00 uur 's avonds Nederlandstalige muziek gedraaid. Van Acda en de Munnik tot Frans Bauer, van de Kast tot Corry Konings, alle nederlandse artiesten uit het verleden en het heden komen op deze dag aan bod. Het belooft een gevarieerde en bovenal gezellige dag te worden. Noteer alvast in de agenda en luister naar de Dag van de Nederlandstalige muziek op Gewoon de gezelligste, Radio Ideaal. In de ether in de omgeving Zelhem op FM 105.1, omgeving Hengelo Gld op FM 105.8 en in de omgeving Steenderen op FM 106.5. Tevens is Ideaal te ontvangen op de diverse kabelfrequenties.

OPENING SPEEL-O-THEEK DRIBBEL-IN GROOT SUCCES

Dinsdagmiddag 29 februari was het dan eindelijk zover. De speel-o-theek DRIBBEL-IN heeft haar nieuwe onderkomen feestelijk geopend. Er was een grote opkomst. Na een kort woordje van de voorzitter Corinne Salomons en van wethouder van Petersen lieten alle aanwezigen buiten een heliuballon in de lucht. Het was een vrolijk en kleurrijk gezicht. Alle kinderen mochten een cadeautje uitzoeken en een ballon met chips mee naar huis nemen. 's Avonds was de speel-o-theek weer geopend voor de lezers. Er zijn weer nieuwe leden verwelkomd, waaronder oma's en opa's die de speel-o-theek als een uitkomst zien voor de kleinkinderen. "Je kunt toch moeilijk nog trekkertjes e.d. opslaan voor de kinderen". De speel-o-theek biedt zo voor jong en oud mogelijkheden.

PRAISE IN DOETINCHEM

Op zaterdag 18 maart is er weer een praise- en ontmoetingsavond voor jongeren en allen die zich daarbij thuis voelen. De avond wordt gehouden in de Bapisten kapel aan de van Nispstraat te Doetinchem en begint om 20.00 uur. Het thema: Maskers af wordt ingeleid door Jan Simmering. Een avond vol muziek, dans en vrolijkheid met diepgang. Voor vragen kun je bellen: 0314-621176.

Voor reparatie van uw
wasautomaat, koelkast of diepvries

BEL UIT DE WEERD

Zonnestraat 13, Hengelo (Gld.)
Tel. 0575-461806

Erkend rayonmonteur Candy Ned.
Candy voor Wassen Koelen Koken

Voor al uw

huisslachteningen

Kelderman

Keijenborg - Tel. 0575-461320
06-23483636

Toneeluitvoering

Supporters

Chr. muziekver. Crescendo

zaterdag 11 en 18 maart 2000

in "Ons Huis"

aan de Beukenlaan in Hengelo Gld

Aanvang 20.00 uur
vooraftgegaan door muziek
v.d. boerenkapel "de Bloasköppe"

Het stuk heeft de titel:
"Waar ligt Hengelo?"

geschreven door Gerrit Voskes

Entree f 5.00 p.p.
(donateurs krijgen op vertoon van hun
donateurskaart een reductie van
f 2.50 per kaart)



Koninklijke Harmonie

Concordia

HENGELO GLD. OPGERICHT 1861

GROTE OUD IJZER ACTIE

11 maart a.s.

Door oude metalen weer nieuwe instrumenten.

*IJzer, lood, koper, aluminium, zink,
zilver, goud, alles is welkom.*

Bel nr. 461942 of 463050
en het wordt 11 maart opgehaald, brengen mag ook.

De metalen alleen afgeven na legitimatie door leden van de
Kon. Harm. Concordia, vraag s.v.p. hierom.

Met hartelijke dank voor deze advertentie aan de sponsor:

Wissels
MECHANISATIE

AANBIEDINGEN

10 en 11 maart

Rib- of haaskarbonade 1 kg **9.98**

Bieflapjes 500 gr **11.98**

Vleeswaren:

Gebr. gehakt 100 gr. **1.19**

Katenspek 100 gr. **1.59**

Let op! Wij zijn geopend
vrijdags van 9.00 tot 19.30 uur
zaterdags van 8.30 tot 12.30 uur

Heeft u vragen of wilt u een bestelling
doorgeven, bel dan vóór vrijdag
tel. (0572) 32 17 03

Slagerij

Wim van der Kolk

Pastoor Thuisstraat 9 - Keijenborg - (0575) 46 13 20

REPARATIE

van alle merken elektrische apparatuur zoals
TV's; VIDEO's; AUDIO's enz
In - en verkoop van nieuwe en gebruikte apparatuur.
Installatie en onderhoud van satelliet systemen

Sirius Systems Service

Zelhemseweg 24, Hengelo gld
Tel.0575-46 21 20; mob.06-53 78 43 73; fax.0574-46 20 15
Open; ma.-vr. 13.30-18.30 Zat. 10.00-13.00
Dinsdag gesloten.

Cadeau-Tip

Cadeaubon



Kervelseweg 23 - Hengelo Gld. - tel. 0575-462619

I.v.m. zwangerschapsverlof zoeken wij
een

medewerker(ster)

voor onze supermarkt.

Periode: half april t/m eind augustus
Uren: 20 uur per week
Dagen: maandag, vrijdagmiddag en
-avond, zaterdag om de week

tevens zoeken wij een
enthousiaste zaterdaghulp

Bel of schrijf naar:
Bakkerij-supermarkt

Willemsen

Toldijkseweg 13 - 7221 DA Steenderen
Tel. 0575-451259



75 JAAR
GEZONDHEID
SAMEN
DELEN

www.memisa.nl



HET MEMISA-RECEPT IN PERU

Kles voor Memisa Giro 5657 Den Haag

Bel voor informatie de afdeling Communicatie: 070-31 36 500
Memisa maakt deel uit van Cordaid.

word maanddonateur voor f 25,- per maand

MobiMax

Altijd, overal, voor iedereen!

Meer weten? Bel: 0900 - 202 52 61 (18ct per min)
Een rit reserveren? Bel 1 uur van tevoren gratis met: 0800 - 765 43 21

**mobi
MAX**

da's pas vervoer!

apparaat kapot?



Let's recycle!

milieudefensie

Bel Milieudefensie voor
het gratis informatieblad
over recycling van apparaten:

020 62 62 620

of kijk op www.milieudefensie.nl

Huis (her)inrichten: hoe pak je dat aan?

Een huis betekent voor de meeste Nederlanders veel meer dan een dak boven het hoofd. Ons klimaat maakt dat we gemiddeld tachtig procent van onze vrije tijd binnenshuis doorbrengen. Daarom besteden we veel zorg en aandacht aan de inrichting van ons huis. Doe-het-zelfprogramma's en tijdschriften over wonen zijn niet voor niets zo populair in ons land! Vele Nederlanders verwelkomen elke aanleiding om een kamer, keuken of meteen het hele huis (opnieuw) in te richten.

Verhuizen is de meest voor de hand liggende reden om opnieuw in te richten. Volgens het CBS zijn wij Nederlanders ook redelijk 'verhuislustig'. Mannen veranderen gemiddeld 8,1 keer in hun leven van woning en vrouwen zelfs 8,5 keer! Maar er zijn ook genoeg andere redenen te bedenken om eens een frisse wind door uw huis te laten waaien. Zoals gezinsuitbreiding, of juist het feit dat de kinderen het huis uit gaan. Misschien zijn de meubels of is de stoffering aan vervanging toe. Of bent u gewoon uitgekeken op uw oude interieur en wilt u eens wat anders. Het kiezen van een nieuw interieur is uiterst

persoonlijk, maar er zijn wel trends in te ontdekken. De belangrijkste trend van het moment is eigenlijk: alles mag en alles kan. Dit biedt u enerzijds de mogelijkheid een privé-paradijsje te creëren, dat perfect aansluit bij uw woonwensen. Aan de andere kant loopt u het risico door de bomen het bos niet meer te zien. Daarom is het handig een leidraad te hebben. Voor een vakkundig advies op maat kunt u een binnenhuisarchitect inschakelen. Maar u kunt ook uw eigen plan trekken. Dit kost meer tijd, maar het is ook een stuk goedkoper. Talrijke boeken over het interieur en binnenhuisarchitectuur kunnen u op



Schoonmaken

Schoonmaken is niet een van de meest tot de verbeelding sprekende aspecten van het (her)inrichten van een huis. Maar het is wel belangrijk! Schoonmaakklassen die beslist vóór aanvang van het 'echte werk' moeten plaatsvinden: oud behang verwijderen, de muren vet- en stofvrij maken, gordijnen en lampen afhalen. Houd de kamer tijdens de werkzaamheden zoveel mogelijk stof- en verfspettervrij. Nadat het karwei is geklaard, kunnen de meubels en andere spullen (terug) in de kamer. Een uitgelezen moment om deze ook meteen schoon te maken. Voor het zwaardere schoonmaakwerk 'op hoogte' staat u het stevigst en comfortabelst op een Steddy of Double Decker huishoudtrap. Voor de kleine schoonmaakkusjes is het buitengewoon handig altijd een Giant bij de hand te hebben, het lichtste en compactste tweetreders huishoudtrapje van Altrex.

weg helpen, u vertellen waar u op moet letten, tips geven en leuke ideeën aan de hand doen.

Enkele populaire titels zijn: 'Van woonhuis tot droomhuis, een basisboek voor binnenhuisarchitectuur', van Hans Slim

(uitgeverij Trion, ca. 50 gulden), 'Praktische interieurideeën' van Stewart en Sally Walton (Zuidbock producties, ca. 40 gulden) en 'Sfeer in huis' van Judith Wilson, (uitgegeven door Ariadne Wonen, ca. 40 gulden).

Stappenplan

Bij een grootschalige verbouwing is het verstandig een stappenplan te maken. Dit werkt prettig en overzichtelijk.

- 1 Denk allereerst goed na over uw persoonlijke woonwensen en -behoeften. Misschien is uw gezinsituatie veranderd of heeft u nu een andere leefstijl of bezigheden waarbij een andere inrichting veel beter aansluit, of waarvoor een andere indeling veel meer ruimte biedt.
- 2 Maak bij het (opnieuw) indelen van het huis ook een nieuwe plattegrond.
- 3 Houd hierbij rekening met kenmerken van het huis, die u juist wilt behouden (zoals ornamenten, ingebouwde kasten of een open haard) of waaraan u niet kunt toeren, zoals een draagmuur.
- 4 Maak een budget en een tijdsplanning.
- 5 Heeft u eenmaal uw plan getrokken, dan kunt u aan de slag gaan. In de meeste doe-het-zelfwinkels lopen vakkundige mensen rond, die u advies kunnen geven. De grotere zaken geven zelfs (gratis) folders uit met daarin tips en uitleg over veelvoorkomende klussen als verven en behangen. Let er altijd op dat u goede (klim)materiaal gebruikt, bijvoorbeeld van het gerenommeerde Nederlandse merk Altrex, en dat u zelf goed in vorm bent. Dit komt niet alleen het resultaat ten goede, maar voorkomt ook ongelukken.

Trucs die aan ruimte 'winnen'

- een grote spiegel aan de muur doet de ruimte groter lijken;
- veel verschillende kleuren maken de kamer kleiner en voller. Heeft u meubels in felle kleuren dan doet u er goed aan om de wanden bij voorkeur in een lichte en neutrale kleur te schilderen of te behangen;
- niet alleen de kleur van verf heeft een ruimtelijk effect: verf met glans maakt een kamer ogenschijnlijk groter, matte verf heeft het tegenovergestelde effect;
- lambrisering maakt een hoge, smalle ruimte breder en lager;
- hetzelfde effect bereikt u door het plafond en de muren vanaf de deurhoogte in een donkerder tint te schilderen.

De achtergrond op de voorgrond

De tijd dat we vrijwel alle muren enthousiast met Rauhfaser houtvezelbehang beplakten, al dan niet opgefrist met een lik verf, ligt definitief achter ons.

We hebben de keus uit honderden soorten en kleuren behang en verf. De trends volgen elkaar in snel tempo op. Van reliëfbehang naar lambrisering, van natureltinten naar uitbundig oranje en kanariegeel. De rode draad lijkt te zijn: alles kan en de muur mag best op de voorgrond treden. Wees echter wel voorbereid op het effect dat een 'uitbundige' muur op het totaalplaatje kan hebben! Muren en het plafond vormen de achter-

grond van het interieur. Afhankelijk van kleur en dessin kunnen ze het meubilair fantastisch tot zijn recht laten komen, maar ook geheel in het niet laten vallen. Wees daarom voorzichtig met kleur, motief en effecten. Bedenk ook van tevoren of de muur nog een speciale functie krijgt. Een verzameling prenten komt het best tot haar recht op een muur die geverfd of behangen is in een lichte en neutrale kleur. Dit is ook een goede ondergrond voor boekenplanken.

Precisiewerk

Verven en behangen zijn bij uitstek doe-het-zelfklussen, die je over het algemeen snel onder de knie hebt. Het blijft echter precisiewerk. Ga dus niet staan balanceren op een wankelende stoel. Dit ziet u gegarandeerd terug in het resultaat. Bovendien loopt u het gevaar uw evenwicht te verliezen en te vallen. Een stevige en veilige huishoudtrap als de Double Decker van Altrex is dan ook aan te raden. Afgeronde treden en een kniebeugel op een hoogte van 60 cm maken de Double Decker prettig in het gebruik. Een dubbele trede onder het bovenste platform biedt optimaal stacomfort. Antislipvoetjes zorgen ervoor dat de trap niet gaat glijden. Heel handig is dat op de Double Decker een gereedschapshouder en een emmerhaak zijn bevestigd.

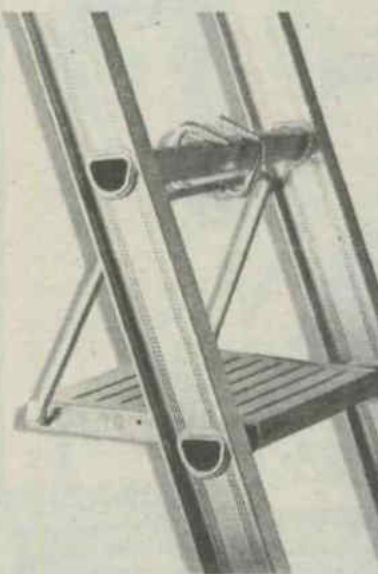

Het ladderbord is ideaal als u langdurig op dezelfde sport van een trap of ladder staat. Bijvoorbeeld bij het witten van het plafond of het monteren van een zoldertrap. Het ladderbord past op elke ladder en is veilig in het gebruik.

Woodytrex maakt zolder toegankelijk

Een zolder of vliering kan uitstekend dienstdoen als bergruimte. Het is er droog en donker en de spullen staan niemand in de weg. Helaas zijn veel zolders alleen te bereiken via een wankelende ladder en een krap luik. Dit maakt dat de (berg)ruimte op veel zolders onbenut blijft.

Gelukkig is hier een oplossing voor in de vorm van de Woodytrex, een eenvoudig te monteren driedelige zoldertrap van Altrex. De zoldertrap is verkrijgbaar in twee uitvoeringen: de Woodytrex Budget en de Woodytrex Superieur. Beide trappen zijn stabiel en kunnen tot 150 kg dragen. Ook zware spullen kunt u dus voortaan gemakkelijk en veilig naar zolder brengen. De trap kan in een paar seconden worden op- of uitgeklapt. De Woodytrex Superieur is voorzien van een extra dik luik dat aan beide zijden is afgewerkt met wit plaatmateriaal. Het luik is geïsoleerd en daarmee energie-, dus (stook)kostenbesparend. De Woodytrex Superieur is extra comfortabel in het gebruik. De trap heeft diepe antislip treden en is verstelbaar, waardoor de treden altijd in horizontale stand komen

te staan. De treden en bomen zijn bovendien mooi afgerond, zodat u uw handen of scheenbenen niet kunt beschadigen.

De Woodytrex-zoldertrap is in te bouwen in bijna elk huis, zolang het plafond niet lager is dan 220 cm en niet hoger dan 290 cm. Een duidelijke en uitgebreide montagehandleiding helpt u bij elke stap met aanwijzingen en tips. Zo komt u niet voor verrassingen te staan, en werkt u bovenal veilig. U hoeft geen duur gereedschap aan te schaffen. Naast het 'standaard' timmergereedschap (zoals een hamer, zaag, waterpas en winkelhaak) is een goede trap het enige wat u nodig heeft (bijvoorbeeld de Double Decker). Heeft u toch nog vragen dan kunt u altijd terecht bij uw Altrex-leverancier voor een deskundig advies.



Het ophangen van een lamp

- 1 Schakel de stroom uit. Zet de trap stevig neer, vlak op de vloer, niet pal onder het aansluitpunt. Gebruik een trap met gereedschapzakjes, waardoor u uw handen vrij heeft.
- 2 Schroef de centraaldoos open. Schroef een kroonsteentje aan de zwarte en blauwe draad. De lamp hangt nooit aan het snoer, maar aan een ophangplaatje en een haakje.
- 3 Moet de lamp niet recht onder de centraaldoos hangen, draai dan een schroefvoeg in het plafond. Het snoer gaat in een buisje langs het plafond van de centraaldoos naar de lamp. Een kunststof kapje houdt de aansluitingen uit het zicht. Schuil het kapje eerst over het snoer, anders moet alles weer gedemonteerd worden.

Vaste hand

Sommige verflussen vragen om een vastere hand. Bijvoorbeeld het verven van deurlijsten of reliëf op het plafond, of het maken van sierpleister, met behulp van een stempel, sjabloon of speciale roller.

In dit geval doet u er goed aan de Varitrex-Indoor te gebruiken. Deze vouwladder van

Altrex is ook een handige en veilige keus als u gaat behangen of boekenplanken wilt ophangen. De Varitrex-Indoor heeft zes scharnieren, en kan in verschillende werkstanden worden gezet. De vouwladder is dan ook ideaal voor gebruik in ruimtes met verschillende niveaus. Dankzij de meegeleverde platformen kan de Varitrex-Indoor ook uitstekend worden gebruikt als steiger. De stahoogte van de vouwladder in steigerstand is 60 cm: de ideale hoogte voor klussen binnenshuis.



STRAKS KAN SOPHIE WEER NAAR SCHOOL

Zondagmiddag in Sorong (Irian Jaya). Een vrouw loopt de kerk binnen en haar stok tikt om en om met haar kunstbeen op de vloer. Ze gaat vooraan zitten en kijkt schuchter rond. Haar door de lepra misvormde handen rusten op haar schoot. Ze weet niet precies hoe oud ze is. Als je al je hele leven aan het overleven bent, zal tijd wel onbelangrijk zijn. 's Middags ontmoet ik Sophie, een stralend meisje van een jaar of tien. Haar gezichtje is zwaar gehavend door de lepra, maar dat komt, in tegenstelling tot de misvormde vrouw in de kerk, weer goed.

Door Wieke Biesheuvel

ZO KUNT U HELPEN

f.15,- Paar eenvoudige sandalen om wonden te voorkomen bij gevoelloze voeten.

f.25,- Kosten van de steroïde medicijnen om zenuwbeschadigingen te behandelen.

f.25,- Kosten van een ooglidoperatie bij één leprapatiënt, inclusief medicijnen en beschermende (zonne-)bril; daarmee is voor jaren het gezichtsvermogen van een patiënt gered!

f.30,- Stel handgemaakte krukken. Een simpele mogelijkheid voor een gehandicapte leprapatiënt om zelf vooruit te komen.

f. 50,- Paar aangepaste schoenen voor ernstig misvormde voeten, met zachte binnenkant ter bescherming van de gevoelloze voeten.

f. 70,- (zie foto links onder).

f. 2.500,- Kosten aanschaf van een goede microscoop om lepra-preparaten te kunnen onderzoeken.

f.4.000,- Prijs van een lichte motor, inclusief reserve-onderdelen, t.b.v. het veldwerk van de districts lepra-supervisor.

Sophie wordt behandeld met MDT, een combinatie van medicijnen, waardoor je in een half jaar tot een jaar kunt genezen, als je je pillen maar inneemt. Een paar dagen na het innemen van de eerste dosis is ruim 90% van de bacteriën dood of zover zwakt, dat besmetting van andere mensen niet meer mogelijk is. Sophie wandelt op twee gezonde benen rond in het ziekenhuis. Straks kan ze weer naar school, samen met andere kinderen. Niemand zal kunnen zien dat ze leprapatiënt is geweest. De combinatie-therapie betekende een omwenteling in de leprabestrijding. "Maar je kunt nu niet meer volstaan met het uitdelen van pillen," zegt lepra-arts Hudion Boutmy, verantwoordelijk voor de projecten op Irian Jaya en de Molukken. "We begrijpen nu, dankzij de gevorderde wetenschap, hoe het proces in elkaar zit dat iemand misvormd maakt. We kunnen voorkomen dat mensen verminkt raken. Dus MOETEN we dat ook. En er is nog heel veel geld nodig voor revalidatie. Bovendien zijn er nog steeds gebieden waar we weinig kunnen beginnen, omdat er geen goede infrastructuur is. Daarom kun je voorlopig zeker niet zeggen dat de leprabacterie uitgeroeid is. De incubatietijd varieert van 3 tot 10, soms zelfs 20 jaar."



Sophie is blij, omdat straks niemand meer kan zien dat zij leprapatiënt was. Zij was er op tijd bij.

LEPRABESTRIJDING HELPT

Nog steeds krijgen elk jaar meer dan 600.000 mensen van een gezondheidswerker te horen dat zij lepra hebben. Al deze mensen lopen de kans door de gevolgen van deze ziekte invalide te raken. Vaak betekent dit dat zij en hun familie in een isolement terecht komen. Kommer L. Braber, directeur van de Leprastichting zegt: "Dit jaar breidt de Leprastichting haar hulpprogramma's uit. Deze noodzakelijke hulp kan alleen worden uitgevoerd met de steun van ons allemaal. Zo krijgt de leprabestrijding voor zeven Afrikaanse landen: 5.445.200 gulden. In Azië komen acht landen in aanmerking voor:



Elk uur worden 80 nieuwe leprapatiënten ontdekt, van wie 10 tot 20% kinderen.

7.871.600 gulden. In Zuid-Amerika wordt 2.695.400 gulden besteed aan leprabestrijding. Naast deze veldprojecten zijn er researchprojecten en ondersteunende pro-

Aanpak in de 21e eeuw

Hoe moeten we het lepra-probleem in de 21-ste eeuw aanpakken? Volgens de experts van het Koninklijk Instituut voor de Tropen, die de Leprastichting adviseren, is het structureel blijven bestrijden van de ziekte de beste preventie, ook van verminkingen en invaliditeit. Dat is hun boodschap. Lepra is pas echt geëlimineerd, wanneer de laatste besmettelijke patiënt genezen is en er geen mensen meer zijn die door lepra verminkt of gehandicapt zijn geraakt. Verschuif accenten, is hun motto. Na de enorme zoekacties naar nieuwe leprapatiënten van de afgelopen jaren, zou er nu ook gekeken moeten worden naar de kwaliteit van de zorg voor en de revalidatie van patiënten. Zorg ervoor dat in de reguliere gezondheidszorg basiskennis over lepra aanwezig is en blijft, zeker in gebieden waar nu nog veel besmetting plaatsvindt.

jecten ter waarde van ruim 2.000.000 gulden. Onze projectenbegroting bedraagt in totaal voor dit jaar 20.987.000 gulden en is daarmee een record. Hiermee nemen wij een zware verantwoordelijkheid op onze schouders. Dit durven wij aan, omdat wij vertrouwen op uw bijdragen. Hartelijk dank".



Jan Terlouw: "Veel landen nog steeds in de greep van lepra"



Terwijl het jaar 2000 nog maar net begonnen is, zijn er al meer dan 50.000 mensen bij wie lepra is geconstateerd. Grofweg zo'n 2.000 nieuwe slachtoffers van lepra per dag. Tweeduizend mensen die een verminkende ziekte hebben opgelopen. Het percentage kinderen schommelt tussen de 10 en 20%.

Pas als men bedenkt hoe het zou zijn, wanneer op een dag 2.000 mensen in zijn eigen omgeving lepra zouden krijgen, realiseert men zich om welk enorm aantal het gaat. Het zijn vooral de armste landen in Azië, Afrika en Latijns Amerika waar de cijfers hoog zijn. Lepra is te genezen, dankzij een kuur met een cocktail van medicijnen, de zogenaamde MDT. Die kuur varieert van zes maanden tot een jaar. Pas in 1948 werd lepra van een ongeneeslijke een te genezen ziekte. In 1954 werd voor het eerst Wereldlepradag gehouden en deze vindt sindsdien elke laatste zondag in januari wereldwijd plaats. In Nederland is de Leprastichting daarvoor verantwoordelijk. Lepra wordt veroorzaakt door een zeer hardnekkige bacterie die zich makkelijk verspreidt. De ziekte is veel besmettelijker dan men altijd heeft aangenomen. Hoe meer mensen steun geven aan het werk van de Leprastichting, hoe meer mensen behoed kunnen worden voor ernstige verminkingen en invaliditeit. Daarom doe ik een dringend beroep op u

Dankzij uw hulp kan de moeder worden behandeld en is haar kind tegelijkertijd beschermd.



Jan Terlouw: "Met u kunnen we de strijd tegen lepra volhouden. Lepra is pas de wereld uit, als we de laatste besmettelijke patiënt gevonden en genezen hebben"

om ons te helpen bij de bestrijding van lepra, zodat nieuwe slachtoffers van lepra tijdig kunnen worden opgespoord en deugdelijk behandeld, totdat zij zijn genezen. Dit alles is mogelijk voor maar 70 gulden, inclusief revalidatie. Als 7 mensen ieder een tientje geven, kan ook één patiënt gered worden van lepra. Om lepra de wereld uit te helpen, is nog een lange weg te gaan. Ik hoop dat ook u die weg met ons wilt gaan. Lepra is pas echt de wereld uit, als de laatste besmettelijke patiënt gevonden, helemaal behandeld is en genezen is verklaard.

Jan C. Terlouw
Voorzitter Leprastichting



Voor 70 gulden kan één leprapatiënt worden opgespoord, behandeld en genezen.

LEPRA GEEF OM
LEPRA
GIRO
50 500

STICHTING
Nederlandse Stichting voor Leprabestrijding
Postbus 95005
1090 HA Amsterdam
Tel.: 020-5950500
Fax.: 020-6680823
E-mail: info@lepramed.nl

www.leprastichting.nl
U kunt ook online doneren!

THOM HOFFMAN IN SPEELFILM OVER LEPRA

DAMIAAN is het waargebeurde verhaal van de jonge en toegewijde Belgische priester Damiaan, die vrijwel in zijn eentje de levers en het geloof veranderde van mensen met lepra op Molokai. In de film zien we o.a. Thom Hoffman en David Wenham. In de aangrijpende film zien we hoe Damiaan in 1872 wordt uitgezonden naar het Hawaïaanse eiland Molokai. De mensen die op dit eiland leven, wonen daar niet uit vrije wil, maar zijn er naar toe verbannen, omdat ze lepra hebben. Robert Louis Stevenson omschreef dit oord als een 'levende hel' waar meisjes tot prostitutie werden gedwongen en kinderen en zwakke patiënten als slaaf dienden. Damiaan maakt zich

sterk voor 'zijn' volk en gaat tot aan zijn dood toe door met zijn missie.



Thom Hoffman: "Ook ik speel mee in Damiaan. Ga deze film vooral zien."

Onze lezers krijgen op vertoon van onderstaande bon bij de kassa van de bioscoop een gratis tweede kaartje.

Waardecheque voor één gratis tweede bioscoopkaartje

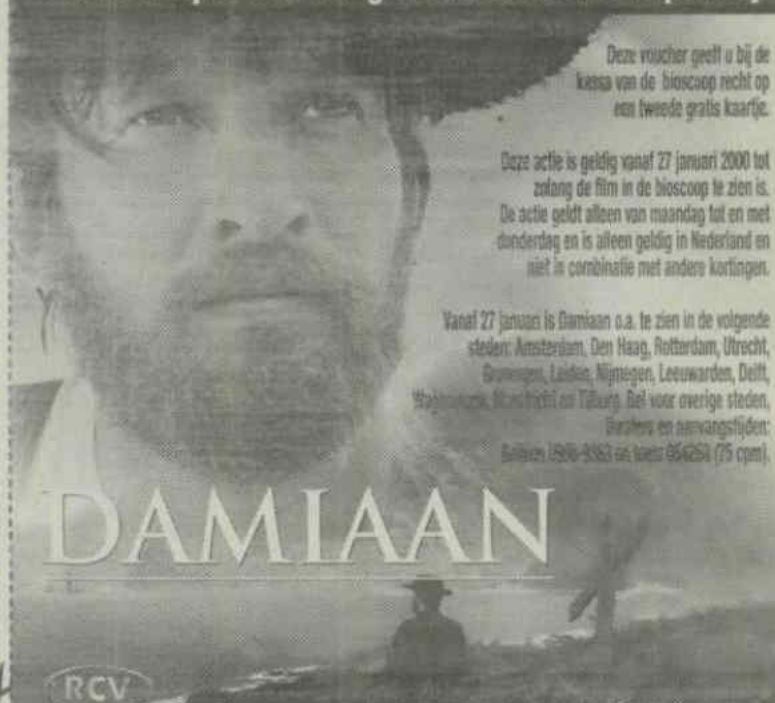

Deze voucher geeft u bij de kassa van de bioscoop recht op een tweede gratis kaartje.

Deze actie is geldig vanaf 27 januari 2000 tot zolang de film in de bioscoop te zien is. De actie geldt alleen van maandag tot en met donderdag en is alleen geldig in Nederland en niet in combinatie met andere kortingen.

Vanaf 27 januari is Damiaan o.a. te zien in de volgende steden: Amsterdam, Den Haag, Rotterdam, Utrecht, Groningen, Leiden, Nijmegen, Leeuwarden, Delft, Wageningen, Maastricht en Tilburg. Bel voor overige steden. Bureaus en vervangsteden: Beluën 1800-3163 of 06-4261 (75 cent).

DAMIAAN



©1998 RCV Films & Emipedia Group. All rights reserved.