Uitgave van de
Uitg.-Mij. „C. Misset" N.V.
Doetinchem
Redactie en Administratie
IJsselkade 24
Telefoon 341 Postbus 49

De Achterhoek

In exploitatie bij
„De Graafschap-Bode"
Abonnementsprijs
f 3.— per jaar
Losse nummers 10 cent

GEÏLLUSTREERD WEEKBLAD VOOR ACHTERHOEK EN LIJMERS

Tehuis voor Conductrices der Geld. Tramwegen te Doetinchem

* Zaterdag j.l. werd in tegenwoordigheid van vele autoriteiten het voormalige hotel „De Vijverberg" te Doetinchem in gebruik gesteld als tehuis voor conductrices der N.V. Geld. Tramwegen. De linkse foto toont de eetkamer met op de voorgrond een gedeelte van de zeer gezellige huiskamer. Rechts: een royale keuken, van alle gemakken voorzien vormt een onontbeerlijk onderdeel van het tehuis.

* **Hengstenkeuring te Hummelo.** — Dinsdag werd te Hummelo door de afd. Gelderland van „Het Nederlandse Trekpaard" een hengstenkeuring gehouden, waarvoor ondanks de koude goede belangstelling bestond.

Landelijke ruitervereniging te Varsseveld jubileerde

* De Landelijke Ruitervereniging te Varsseveld heeft deze week onder grote belangstelling haar 20-jarig bestaan gevierd. In dit tijdsbestek heeft deze bloeiende vereniging vele successen weten te boeken. De door haar georganiseerde wedstrijden trokken steeds een grote belangstelling.

* **De brug over de Oude IJssel te Terborg,** welke door de Duitsers gedeeltelijk werd vernield, is thans in zoverre hersteld, dat zij deze week voor het verkeer kon worden vrijgegeven. De hefinstallatie zal later worden aangebracht.

Nieuwe O.L. School te Dinxperlo

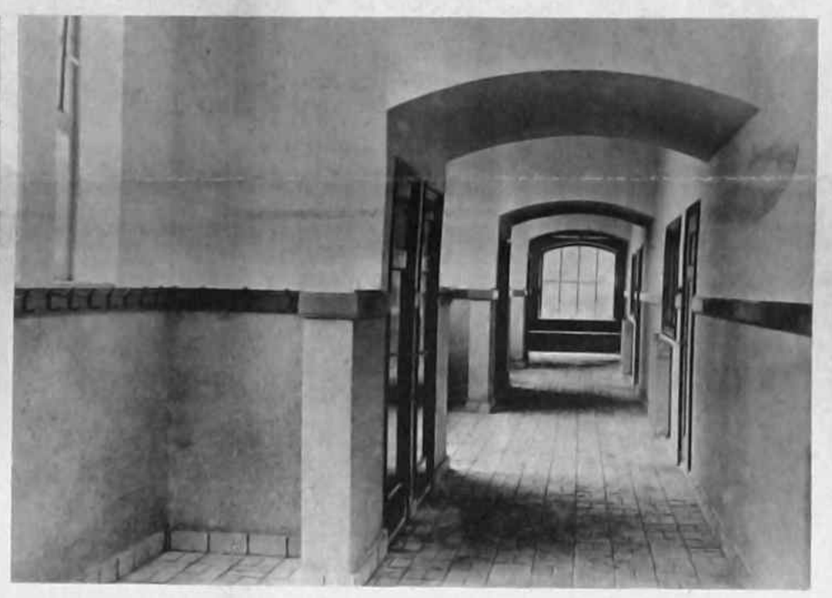

* Maandagmorgen a.s. zal de nieuwe O.L. School te Dinxperlo officieel in gebruik worden genomen. Het is een doelmatig gebouw geworden, dat in alle opzichten aan de eisen voldoet. De leslokalen zijn licht en ruim, terwijl in de ruime gang voor elke klas W.C.'s en kapstokken zijn aangebracht.

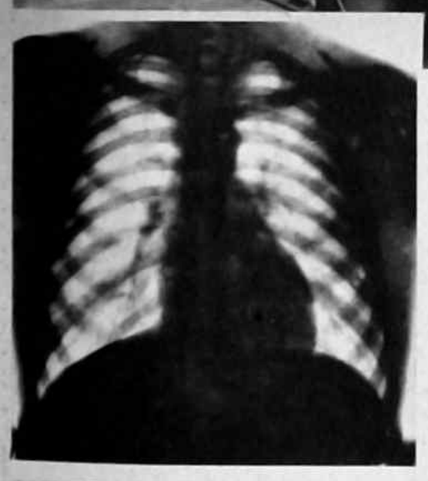

* **„Stima".** — Onlangs is opgericht de Stichting Massa-onderzoek van de bevolking op Tuberculose (Stima). Het doel dezer stichting is onderzoek der gehele bevolking op t.b. en dit onderzoek jaarlijks te herhalen. Daartoe is een gemakkelijk vervoerbaar Röntgen-apparaat gekocht, waarmee reeds enige tijd gewerkt wordt. Hierbij het apparaat in werking tijdens een onderzoek van het personeel der fa Misset te Doetinchem. Hiernaast de borstkas van een der onderzochte personen.

Voetbal van Zondag j.l.

Zondag j.l. werden in de gemeente Bergh twee belangrijke wedstrijden gespeeld. Te Braamt was een der sterkste ploegen op bezoek, n.l. Terborg, dat met een gelijk spel (0—0) genoegen moest nemen. Te 's-Heerenberg werd M. v. R. op eigen veld door het Ulftse S.D.O.U.C. geklopt (0—2). 1. De ploeg van St Joris te Braamt; 2. Terborg; 3. het elftal van M. v. R.; 4. de zegevierende Ulftenaren; 5. doelman Jansen van M. v. R. onderbreekt een aanval; 6. het Braamtse doel wordt vergeefs belaagd.

L.S.

Van de in „De Achterhoek" gepubliceerde foto's, waarvan het onderschrift met een * is gemerkt, kunnen afdrukken worden besteld. De prijzen daarvan zijn als volgt: 10 x 15 cm ƒ 1.—; 13 x 18 cm ƒ 1.50 en 18 x 24 cm ƒ 2.50; eventueel vermeerderd met verzend- en incassokosten.

* **Begrafenis Dr Wijnen te Doesburg.** — Vorige week had onder zeer grote belangstelling de teraardebestelling plaats van het stoffelijk overschot van Dr Wijnen te Doesburg, die vooral in de padvinderij een vooraanstaande persoonlijkheid was. Ook burgemeester R. W. Keiser (x) bracht de overledene hulde voor zijn werk in het algemeen belang.

* **Cross country te Varsseveld.** — Door de landelijke rijvereniging „Varsseveld" werd vorige week in het prachtige natuurreservaat „De Vennebulten" tussen Varsseveld en Lichtenvoorde een cross country voor landelijke ruiters gehouden. Het fraaie afwisselende landschap komt op bovenstaande foto's duidelijk uit.

Uitgave van de
Uitg.-Mij. „C. Misset" N.V.
Doetinchem
Redactie en Administratie
IJsselkade 24
Telefoon 341 Postbus 49

De Achterhoek

In exploitatie bij
„De Graafschap-Bode"
Abonnementsprijs
f 3.— per jaar
Losse nummers 10 cent

GEÏLLUSTREERD WEEKBLAD VOOR ACHTERHOEK EN LIJMERS

Feestelijke heropening van de „Dekanije" te Vorden

* Dinsdag j.l. is onder grote belangstelling en in tegenwoordigheid van meerdere autoriteiten uit de kringen der N. S. het herstellingsoord „Dekanije" te Vorden van de „Herstellingsoordvereniging 1835—1905" officieel heropend. De openingsrede werd uitgesproken door de pres.-dir. der N. S., Ir D. J. den Hollander (staande links). Rechts de heer Beekman uit Utrecht, voorz. der H. O. V. In het midden tegen de muur de heer A. E. v. Arkel, burgemeester der gem. Vorden, die met de beide wethouders en de gem. secretaris de plechtigheid bij woonde.

* **Begrafenis R. H. Huender te Terborg.** — Onder zeer grote belangstelling had Dinsdagmiddag de teraarde bestelling plaats van het stoffelijk overschot van wijlen de heer R. H. Huender te Terborg. Aan de geopende groeve werd de overledene door tal van sprekers herdacht.

40 Jaar postbode. — De heer H. Krämer te Megchelen herdacht Donderdag het feit, dat hij 40 jaar bij de P. T. T. werkzaam was als besteller. De wijze waarop deze jubilaris steeds zijn soms zware taak heeft vervuld, heeft hem de sympathie van allen doen verwerven.

De heer G. J. Hendriks te Doetinchem geridderd. — Zaterdag j.l. recipieerde de heer G. J. Hendriks, inspecteur in algemene dienst bij de Geld. Tramwegen in een der bovenzalen van het directiegebouw te Doetinchem in verband met het feit, dat hij de dienst met pensioen ging verlaten. De scheidende functionaris zal echter als adviseur aan de maatschappij verbonden blijven, zodat voor een stemming van weemoed geen aanleiding bestond. Integendeel, er heerste een zeer opgewekte sfeer en die werd nog beter, toen burgemeester Boddens Hosang kwam meedelen, dat het H. M. de Koningin had behaagd de heer Hendriks te benoemen tot ridder in de Orde van Oranje Nassau. Vele sprekers voerden het woord en boden cadeaux aan. 1. De heer L. Wichers offreerde namens het personeel een fraaie fruitschaal. 2. De heer Hendriks spreekt een woord van dank. Rechts naast hem Mr J. P. Coops, pres.-commissaris der G. T. W. 3. Een erehaag van oud-gedienden voor het directiegebouw.

Uitbreiding van industrie te Ulft

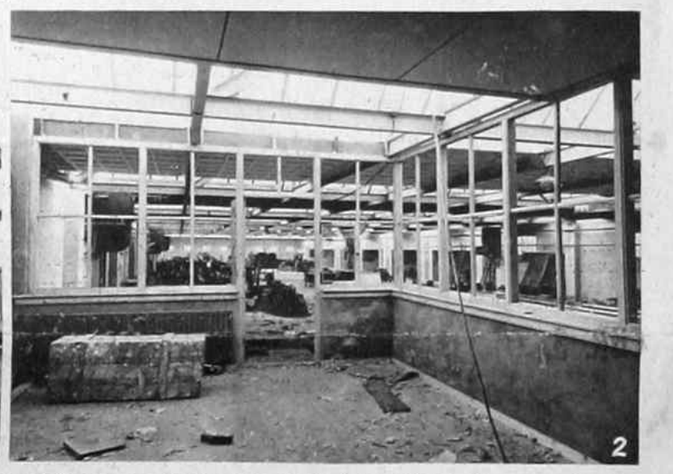

* Het dorp Ulft geniet door zijn belangrijke metaalindustrieën in den lande een grote bekendheid. Thans gaat deze industrie weer belangrijk uitbreiden. De D. R. U. bouwt een grote giethal (foto 1), terwijl het nieuwe gebouw van de machinefabriek Finis zijn voltooiïng nadert (foto 2).

* **De Chr. Zangv. „Excelsior" te Toldijk** hoopt op 19 Maart a.s. haar 30-jarig bestaan te herdenken. Hierbij een foto der vereniging met in haar midden de directeur, de heer G. Smeenk.

Jubileumuitvoeringen van K. E. V. te Dinxperlo. — Ter geligenheid van haar 25-jarig bestaan gaf de Chr. Gymnastiekvereniging K. E. V. te Dinxperlo enige zeer geslaagde uitvoeringen in zaal Trip. 1. Het bestuur der jubilerende vereniging. 2. Overzicht der aangetreden leden tijdens de uitvoering.

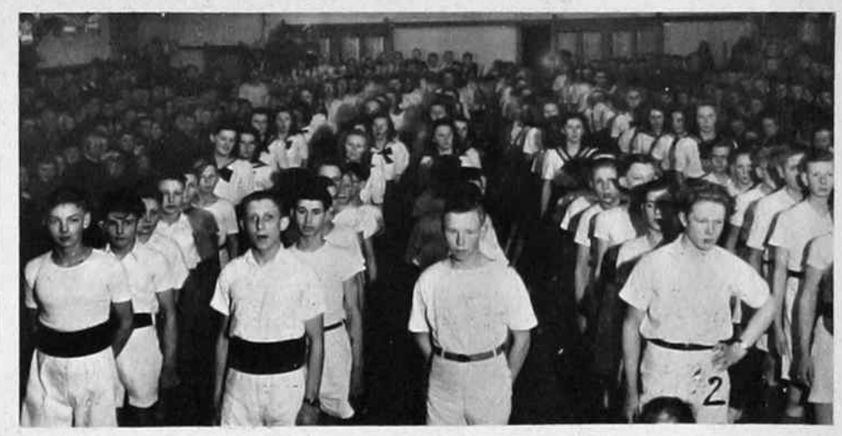

← * **Jubilerend kwartet.** — Vorige week herdachten vier employés aan ons bedrijf het feit, dat zij een kwarteeuw hun beste krachten aan de Uitgevers Mij „C. Misset N.V. te Doetinchem hadden gegeven. Het waren v. l. n. r. de h.h. D. Masselink, P. de Lepper, J. Visser en D. Otten. Naast hen de h.h. H. Weidema, proc. houder en J. Meinen, bedrijfschef.

Stierenmonstering. — Bij „Wikkerink" in Miste onder de gemeente Winterswijk had deze week de monstering plaats van de beide stieren der vereniging voor Kunstmatige Inseminatie te Winterswijk. De prachtige zwartbonte 6 j. stier „Bertus", de nieuwste aanwinst der vereniging.

* **Kegelkampioen.** — De Doetinchemse kegelclub „De Vriendschap" heeft met haar eerste vijftal deelgenomen aan de kegelwedstrijden in het district Doetinchem, Doesburg en Zevenaar en daarbij het kampioenschap verworven. Het overwinnende vijftal. Zittend de heren G. Piek (l) en G. Rietman (r). Staande de heren H. Masselink (l) en J. Wildenbeest (r). Inzet de heer J. Pecht.

R.K. G.V.V., Giesbeek kampioen. — Zondag j.l. behaalde de R.K. G.V.V. door een 4—2 zege op Oeken het kampioenschap afd. G. der 1e klasse (afd. Gelderland). Hierbij de gezegevierende ploeg met bestuursleden.

Op Woensdag 16 Maart a.s. zullen Th. J. A. Vriezen, oud 77 jaar en Johanna Vriezen—Pecht, oud 79 jaar, wonende Nieuweweg, Doetinchem het feit herdenken, dat zij 55 jaar geleden in de echt werden verbonden.

L.S.

Van de in „De Achterhoek" gepubliceerde foto's, waarvan het onderschrift met een * is gemerkt, kunnen afdrukken worden besteld. De prijzen daarvan zijn als volgt: 10 x 15 cm *f* 1.—; 13 x 18 cm *f* 1.50 en 18 x 24 cm *f* 2.50, eventueel vermeerderd met verzend- en incassokosten.

* **Bruggenbouw.** — De werkzaamheden aan de bouw van een nieuwe brug over de Bielheimerbeek bij de Pol in de rijksstraatweg Doetinchem—Terborg vorderen goed. Over ongeveer twee maanden hoopt de firma Joh. de Kroon uit Rhenen, die de bouw uitvoert, de brug gereed te hebben. De nieuwe brug krijgt een breedte van 16 meter.

Uitgave van de
Uitg.-Mij. „C. Misset" N.V.
Doetinchem
Redactie en Administratie
IJsselkade 24
Telefoon 341 Postbus 49

De Achterhoek

GEÏLLUSTREERD WEEKBLAD VOOR ACHTERHOEK EN LIJMERS

L.S.

Van de in „De Achterhoek" gepubliceerde foto's, waarvan het onderschrift met een * is gemerkt, kunnen afdrukken worden besteld. De prijzen daarvan zijn als volgt: 10 x 15 cm ƒ 1.—, 13 x 18 cm ƒ 1.50 en 18 x 24 cm ƒ 2.50, eventueel vermeerderd met verzend- en incassokosten.

Transportcolonne van 't R. Kr. te Doetinchem onderscheiden

* In een speciale vergadering van de kring „De Oude IJssel" van het Nederlandse Roode Kruis werd te Doetinchem aan de E. H. B. O.-colonne door luitenant-kolonel B. Blokhuis, gewestelijk commandant, het gouden kruis van verdiensten uitgereikt. 1. Overste Blokhuis (staande links) tijdens zijn toespraak. 2. Een overzicht van de zaal tijdens de rede van de voorz. der afd. Oude IJssel van het Roode Kruis, Ir H. Vis (staande achter de tafel).

* **Restauratie Ned. Herv. Kerk te Zelhem.** — Bij gelegenheid van het stellen der kapspanten op de Ned. Herv. Kerk te Zelhem, werd in de raadszaal van het gemeentehuis een bijeenkomst gehouden, waarin dit belangrijke gebeuren werd herdacht. 1. Een kijkje in de raadzaal met rechts burgemeester Langman en de beide wethouders. 2. De Zelhemse kerk, waaraan nog veel moet gebeuren. Inzet: Ds. Wiersma tijdens diens rede.

* **Zeg het met een krentewegge.** — Vorige week werd het gezin van de heer H. W. Vels, onder-directeur van „Libra" eiersorteermachinefabriek te Hummelo verblijd met de geboorte van een zoon. Voor het gezamelijke personeel was dit aanleiding naar oud gebruik een ooievaar op het dak van de woning te planten en de gelukkige vader een grote krentewegge aan te bieden.

* **Vispoten te Doesburg.** — Op initiatief van de Doesburgse Hengelsportvereniging is in de Hessegracht te Doesburg een grote hoeveelheid vis gepoot. Deze gebeurtenis trok nog wel belangstelling.

* **Boerderijbrand te Baak.** — Te Baak is de kapitale boerderij „De Drubbelstede" door brand vernield. De schade beloopt bijna een ton. Gelukkig konden de levende have en een groot deel van de inventaris gered worden.

* **Nieuwe hengst te Steenderen.** — Door de Hengstenassociatie te Steenderen is aangekocht de prachtige hengst „Leon van Graauw", welke direct na aankomst door de leden werd gemonsterd.

* **Gederailleerd.** — Door onbekende oorzaak geraakten Maandagavond te Langerak bij Doetinchem de locomotief en enige wagens van een goederentram uit de rails. Het duurde enige uren eer de machine weer in 't rechte spoor was gezet.

* **Kruis op de Herv. Kerk te Doetinchem.** — De restauratie der Ned. Herv. Kerk te Doetinchem vordert gestaag en deze week werd weer een mijlpaal bereikt, n.l. het plaatsen van het kruis op de nok van het dak. Hierbij een foto van het ijzeren kruis, dat 2½ meter hoog en ruim 1.50 m breed is. Het werd vervaardigd in de smederij van de Gebr. Agelink te Doetinchem.

Jubilé. — De heer D. L. Hanskamp te Toldijk, die 25 jaar als molenaar bij de Coöp. Landbouwhandelsvereniging Steenderen is werkzaam geweest.

* **Nachtwacht te Hengelo (G.).** — De heer A. Kroesen te Hengelo (G.) gaat per 1 April a.s. zijn functie als nachtwacht neerleggen, waarmee tevens deze instelling tot het verleden zal behoren.

Kegelkampioenschapswedstrijden te Winterswijk. — Te Winterswijk zijn Zondag j.l. de kampioenschappen voor de Oost-Geld. Kegelbond „vergooid". De wedstrijden hadden een vlot verloop en na afloop reikte de voorz. van de O. G. K., de heer Timmer uit Brummen de prijzen uit aan de gelukkige winnaars en winnaressen.

* **Tijdrit door de Achterhoek.** — Door de Doetinchemse Motorclub „De Achterhoek" werd een tijdrit door de Achterhoek georganiseerd, welke een succesvol verloop had. Op verschillende punten werden de deelnemers gecontroleerd of zij niet te hard hadden gereden.

* **Beverfarm te Hengelo (G.).** — Door de heer H. Eilander te Hengelo (G.) is een begin gemaakt met de fokkerij van bevers, welke fok gunstige perspectieven opent voor de kleine boerenbedrijven. De beverstal met de beide fokdieren.

Winterswijk—Varsseveld 0—1. — Door een benauwde zege op Winterswijk behaalde Varsseveld Zondag het kampioenschap in 3 C. Hierboven enige spelmomenten. 1. Dales in afwachting. 2. Een gevaarlijk moment voor het doel der gasten. 3. Nog een spelmoment uit deze wedstrijd.

Uitgave van de
Uitg.-Mij. „C. Misset" N.V.
Doetinchem
Redactie en Administratie
IJsselkade 24
Telefoon 341 Postbus 49

De Achterhoek

In exploitatie bij
„De Graafschap-Bode"
Abonnementsprijs
f 3.— per jaar
Losse nummers 10 cent

GEÏLLUSTREERD WEEKBLAD VOOR ACHTERHOEK EN LIJMERS

Dr G. W. Manschot te Winterswijk gehuldigd

* Op bijzonder hartelijke wijze werd Dr G. W. Manschot te Winterswijk bij diens afscheid door burgerij en patiënten gehuldigd, waarbij wel zeer duidelijk de grote sympathie bleek, welke men de scheidende medicus toedraagt. Hierbij een foto van de beminde geneesheer temidden van de dankbare bevolking. Op de andere foto ziet men de voorzitter van het huldigingscomité, de heer J. R. Verwers, de populaire arts een cadeau overhandigen.

Mej. Dr G. L. van Dalfsen te Doesburg voorgangster bij de Remonstrantse Gemeente aldaar, die thans als zodanig afscheid heeft genomen om zich te kunnen wijden aan het werk der Quakers.

Wijlen H. E. Knaake te Zelhem herdacht

* De bekende Achterhoekse schilder de heer H. E. Knaake te Zelhem, die tijdens de te Doetinchem gehouden tentoonstelling van de „Achterhoekse Kunstkring" overleed is op genoemde expositie plechtig herdacht met het onthullen van een zijner beste werken. Hierbij een foto van het bestuur van de „Achterhoekse Kunstkring" met enkele familieleden van de overledene rondom het schilderij.

Gouden jubile Ds Piersonschool te Hengelo (G.)

* In een druk bezochte feestvergadering in „Concordia" te Hengelo (G.) werd Dinsdagmiddag het gouden jubileum van de Ds. Piersonschool aldaar herdacht. Hierbij een foto van de school met de woning van het hoofd. Op de tweede foto het personeel der school. Zittend v. l. n. r. mej. J. De Jagher, de heer Dorgelo (hoofd) en de dames G. Disbergen en A. J. Wentink (handwerkleraressen). Staande v. l. n. r. de heer G. Olthof, mej. A. Dorgelo en de hr H. W. Ellenkamp.

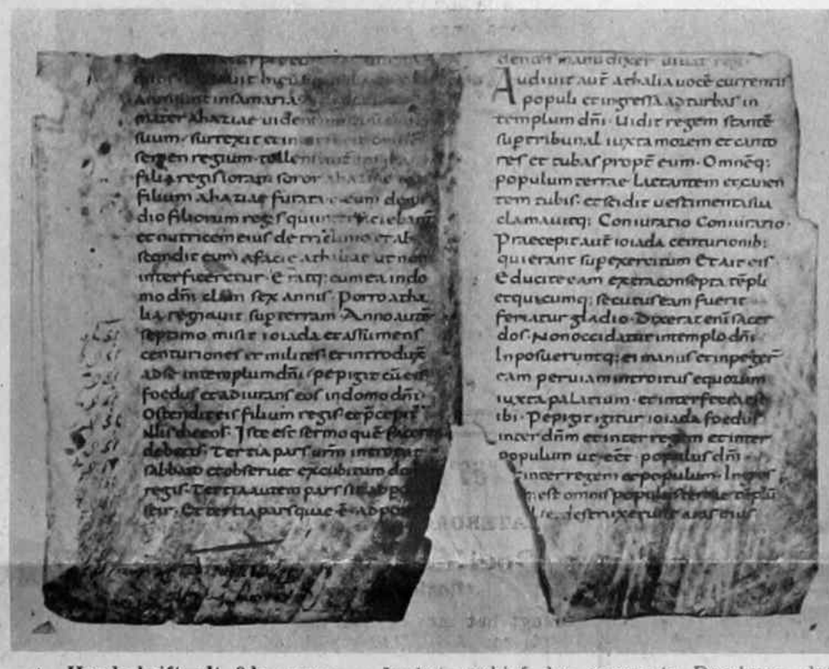

* **Handschrift uit 9de eeuw.** — In het archief der gemeente Doesburg, dat onlangs in de Drusus-stad is weergekeerd, werd een perkamenten omslag gevonden, waarop een handschrift voorkwam, gesteld in het Latijn, dat uit de negende eeuw blijkt te dateren. Hierbij een foto van dit zeldzame document.

70 Jaar Chr. Onderwijs te Vorden

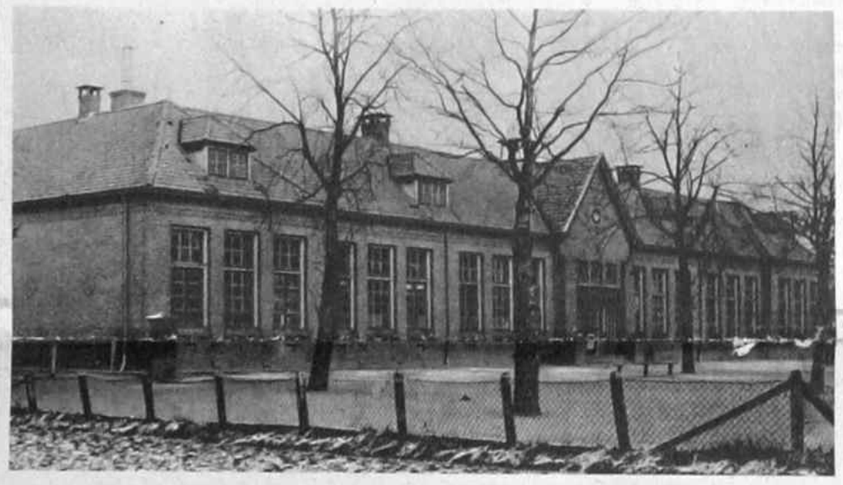

* Volgende week hoopt men te Vorden op feestelijke wijze het 70-jarig bestaan te herdenken van de Christ. School „Het Hoge" te Vorden. Hierbij een foto van het tegenwoordige schoolgebouw, waarvan de heer J. G. Ligtenberg thans het hoofd is.

Afscheid bij de P. G. E. M. — De heer M. A. Blok, technisch ambtenaar bij de P. G. E. M. te Doetinchem, wie in verband met zijn vertrek naar Groningen, een hartelijke huldiging van het personeel ten deel viel.

Pluimveetentoonstelling te Doesburg

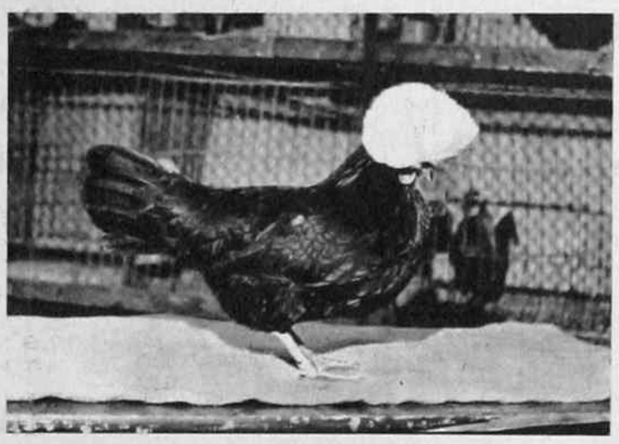

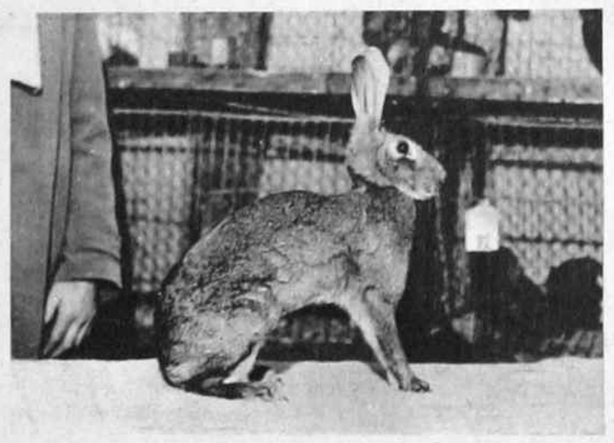

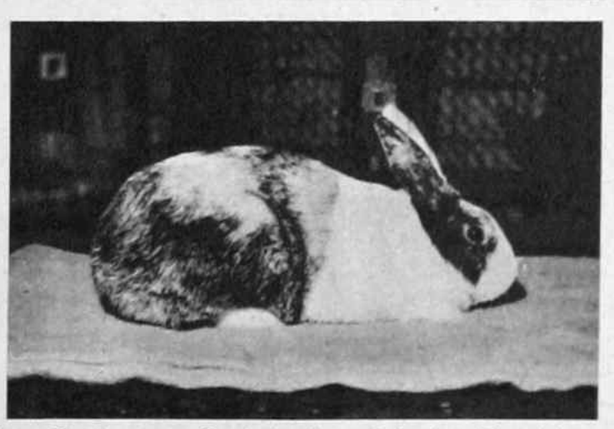

* Uitgaande van de Pluimvee- en Konijnenfokkersvereniging „Doesburg en Omstreken" werd in het Verenigingsgebouw te Doesburg een zeer geslaagde tentoonstelling gehouden. Hierbij enige fraaie exemplaren. A. Holl. Zw. Witkuif van J. Labots te Velp; B. Belg. Haas van J. Wunderink te Brummen. C. Chamois Padua krielhen en Baardkuif Paduahen van F. H. en J. A. Peters te Rozendaal; D. Driekleur Hollander van F. C. van Tilburg te Brummen.

Gas uit Duitsland te Doesburg. — De werkzaamheden van de aanleg van de buisleiding, waardoor gas uit Duitsland naar Doesburg geperst kan worden, naderen hun einde. Hierbij een foto van het leggen der buisleiding naar het eindpunt, de gasfabriek te Doesburg, welke men op de achtergrond ziet.

55 Jaar getrouwd. — Onder grote belangstelling heeft het echtpaar Antoon Brunsveld en Gezina Johanna Brunsveld—Pennings in de buurtschap IJzerlo onder Aalten zijn 55-jarig huwelijk gevierd. Hierbij een foto van het nog krasse paar, dat dit zeldzame feit mocht herdenken.

* **Groet uit Indonesië.** — Drie Achterhoekse jongens, Frits Mijnen uit Aalten, Gerit Regelink uit Hummelo en Jan v. Haarlem uit Doetinchem ziet men op bijgaande foto, genomen op de buitenpost Teloek-Djambé, van waaruit zij hun familie en vrienden nog een gelukkig Nieuwjaar toewensen.

Gouden echtpaar te Drempt. — Hierbij nog een foto van het echtpaar H. J. Hendriksen en W. B. Hendriksen—Hols op „'t Klooster" te Drempt, dat dezer dagen zijn 50-jarig huwelijksfeest vierde.

* **Varsseveld—Longa 1—2.** — Zondag j.l. werd onder grote belangstelling de wedstrijd Varsseveld—Longa gespeeld. De Lichtenvoordse ploeg won na spannende strijd met 1—2. Hierbij de beide ploegen, links Longa, rechts Varsseveld.

Uitgave van de
Uitg.-Mij. „C. Misset" N.V.
Doetinchem
Redactie en Administratie
IJsselkade 24
Telefoon 341 Postbus 49

De Achterhoek

In exploitatie bij
„De Graafschap-Bode"
Abonnementsprijs
f 3.— per jaar
Losse nummers 10 cent

GEÏLLUSTREERD WEEKBLAD VOOR ACHTERHOEK EN LIJMERS

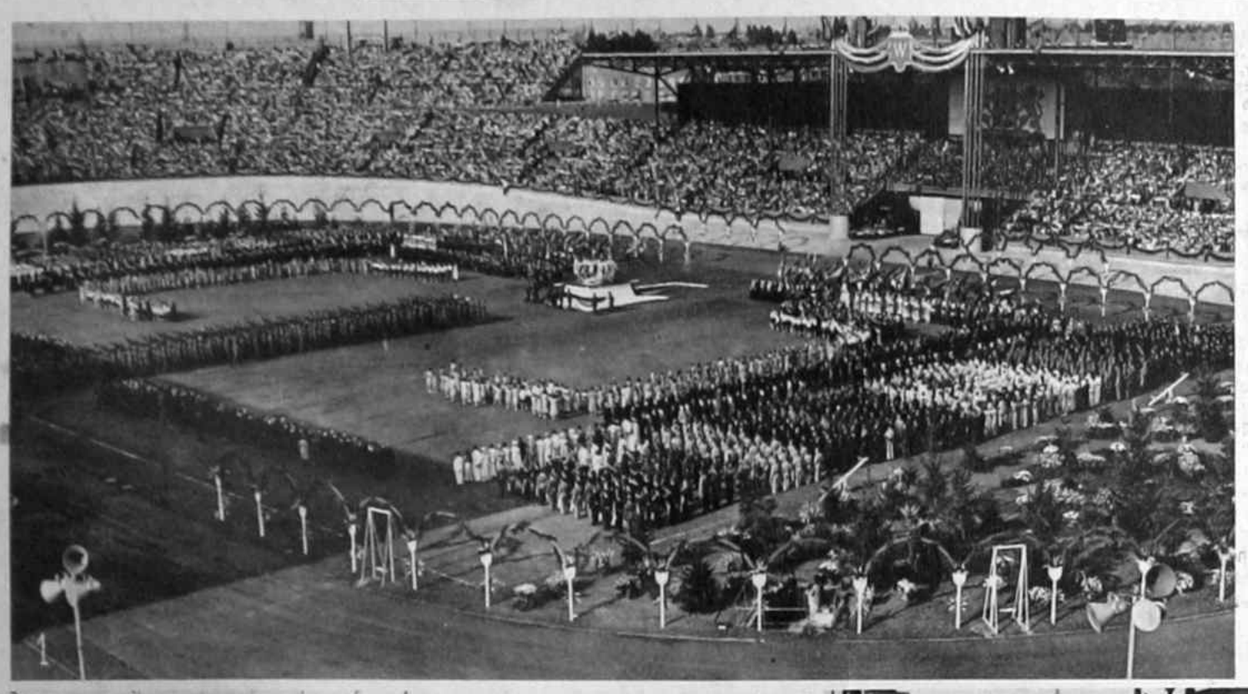
1

2

3

Vijftig jaren Koningin der Nederlanden

Heel het Nederlandse volk heeft Dinsdag j.l. de 68e verjaardag van H. M. Koningin Wilhelmina met grote luister gevierd en hierdoor aan zijn vorstin hulde en dank gebracht voor de wijze, waarop Zij 50 jaar lang ons land heeft bestuurd. De feestvreugde culmineerde in de gebeurtenissen in de hoofdstad, waar een jubileumspel in het Olympisch Stadion, getiteld „In Neerland's tuin" werd opgevoerd. Hierbij een vijftal foto's van de feesten te Amsterdam. 1. Een kijkje in het Stadion. 2. De kroon, symbool van de eenheid des volks, wordt het Stadion binnen gedragen. 3. Aankomst van H. M. de Koningin op het Amstelstation te Amsterdam, waar de burgemeester, Mr Arn. J. d'Ailly ter begroeting aanwezig was. 4. Taptoe van de Mariniers op de Dam. 5. De vloot op het IJ. Links op de voorgrond de „Karel Doorman".

4

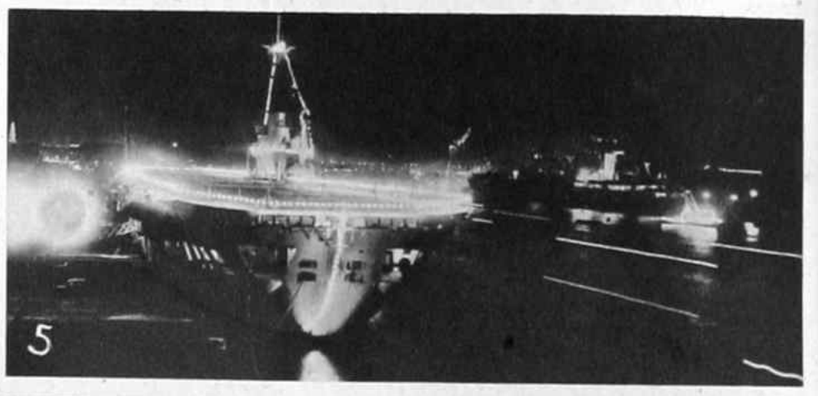
5

Achterhoekers defileerden voor H. M. de Koningin. Tijdens het spel „In Neerlands Tuin", dat Dinsdagmiddag in het Olympisch Stadion te Amsterdam voor onze jubilerende Vorstin werd opgevoerd, was ook onze mooie Achterhoekse klederdracht vertegenwoordigd door een vijftal paren uit Hummelo. Dank zij de zorgen van Dr Westerbeek van Eerten en diens vrouw kon dit tiental bijeen gebracht worden om de Achterhoek in Amsterdam te representeren. Hierbij een foto van onze Achterhoekers met in hun midden Dr Westerbeek van Eerten en diens echtgenote.

2

Bloemencorso te Winterswijk. Het jaarlijkse bloemencorso te Winterswijk, dat ditmaal met de jubileumfeesten samenviel, is wederom uitstekend geslaagd. Buitengewoon veel zorg was aan de verschillende wagens besteed, welke alle door een zeer talrijk publiek werden bewonderd. Hierbij twee foto's van dit bloemenfestijn. 1. De prachtige wagen van de N.V. H. Willink & Co, welke de Olympische spelen symboliseerde. 2. De wagen waarmee de buurtvereniging Vredenseweg uitkwam.

1

Feestelijke heropening van de Parallelweg te Winterswijk. Met enig feestbetoon hebben de bewoners aan de Parallelweg te Winterswijk vorige week de keurig in orde gebrachte straat, welke thans van een prima klinkerdek is voorzien, heropend. Het gemeentebestuur gaf eveneens acte de presence, zoals uit bovenstaande foto blijkt, waarop wethouder Bent namens het gemeentebestuur het woord voert

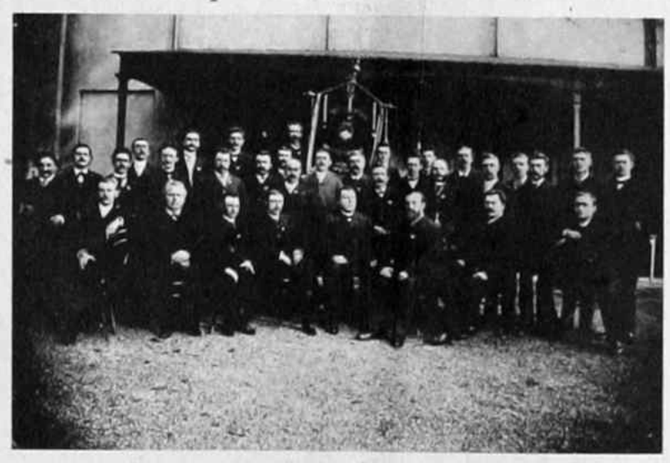

Foto's uit het grijs verleden. Volgende week hoopt 't bekende „Doesborgh's Mannenkoor" met een groot nationaal zangconcours zijn 70-jarig bestaan te vieren. Deze herdenking vindt plaats in het feestelijk kader der jubileum- en kroningsfeesten. Hierbij twee foto's van het koor uit 1891 en 1903.

1

Schapen- en Varkensfokdag te Doetinchem. In het kader van de Winkelweek en Beurs werden vorige week te Doetinchem een provinciale schapenkeuring en een centrale varkensfokdag gehouden, waarvan wij hierbij nog een tweetal kiekjes brengen. Foto 1. Tijdens de keuring van schapen. 2. De rijksveeteeltconsulent van Gelderland, Ir W. C. Hoogland uit Arnhem, woonde na zijn ziekte voor het eerst weer de keuring van varkens bij.

De kleine schutterij te Laag-Keppel. Niet alleen de ouderen, maar sinds jaar en dag houdt de jeugd van Laag-Keppel haar schuttersfeest. Onder de naam van „De kleine schutterij" worden de jaarlijkse feesten gehouden en ook de jeugd roept telkenmale een koning uit, die een jeugdige koningin uit kiest. Deze week hadden de jeugdige schutters drie zilveren jubilarissen te huldigen, die 15 jaar lang trouw het muzikale gedeelte van de feesten hadden verzorgd. De drie stoere mannen, v.l.n.r. de heren H. Jacobs, E. J. Helmink en J. Onstenk treft men op bijstaande foto aan, alsmede een plaatje van de jeugd-schutterij.

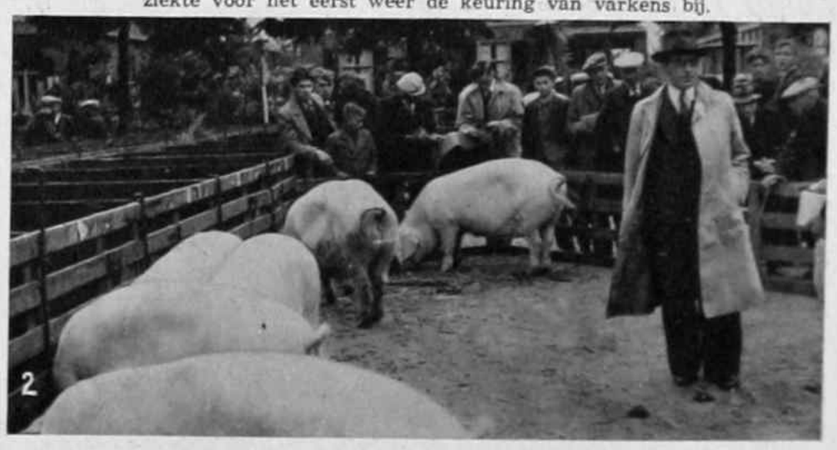
2

Even oud als H. M. de Koningin. In de buurschap Meddo onder de gemeente Winterswijk woont Moeder Meekes, die op dezelfde dag als H. M. de Koningin werd geboren. Voorzover bekend is zij de enige vrouw in onze Achterhoek, aan wie dit lot ten deel is gevallen. Hierbij een foto van de nog krasse vrouw tijdens haar dagelijkse bezigheden.

Uitgave van de
Uitg.-Mij. „C. Misset" N.V.
Doetinchem
Redactie en Administratie
IJsselkade 24
Telefoon 341 Postbus 49

De Achterhoek

In exploitatie bij
„De Graafschap-Bode"
Abonnementsprijs
f 3.— per jaar
Losse nummers 10 cent

GEÏLLUSTREERD WEEKBLAD VOOR ACHTERHOEK EN LIJMERS

de „Lamito" te Zelhem

Het hoofdcomité der „Lamito", dat deze tentoonstelling tot zulk een succesvol einde wist te brengen. Zittend v.l.n.r. de heren D. A. Nijhof, M. J. Velthorst, J. W. Smeenk, H. J. Remmelink, burgemeester H. J. Langman (voorz.), J. W. Droppers, H. J. Nijenhuis en J. W. H. Bruggink. Staand v.l.n.r. de heren H. Dierssen, W. A. Bruggink, Ir P. de Fremery, M. Oldenboom, J. Selker, D. J. van der Toren, J. B. Makkink, G. B. Ruesink, E. Harmsen, K. Bultena en J. Boelens.

Overzicht van de deelnemende ruiterverenigingen met hun instructeurs, opgesteld voor de eretribune.

Hoe druk het was.

De heer D. J. Winkelhorst te Steenderen behaalde met zijn sterzeug 24066 S met 9 biggen op de „Lamito" 'n eerste prijs.

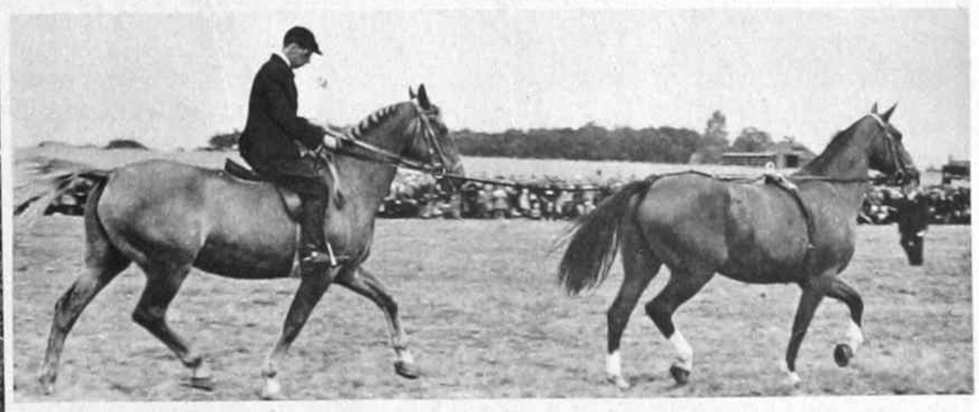

Rijden à la fleche tijdens het concours op de Lamito.

De jury voor het keuren der koudbloeds tijdens het concours op de Lamito. V.l.n.r. de h.h. Chr. J. Pennekamp, Steenderen, C. H. Schieven, Laag-Keppel en J. F. Hoogland, Zeddam.

Maria van Festrà, van het R.O.G. „De Kruisberg" te Doetinchem werd 1e in het nummer Eenspannen koudbloed voor boerenwagen.

De jury van het concours. Met bolhoed Ir P. de Fremery, leider van het concours. →

Erna v. Zandberg, van de hr H. J. Eelderink te Zelhem werd in dit nummer tweede.

Overzicht van de afd. Landbouwwerktuigen en Tractoren.

Een trouwe werker onderscheiden. Maandagmiddag mocht de heer D. J. Helmink te Varsseveld de verheugende tijding ontvangen, dat hem door H.K.H de Regentes de eremedaille in zilver, verbonden aan de Orde van Oranje Nassau, was toegekend. Burgemeester K. Fabius stelde de heer Helmink persoonlijk van deze onderscheiding ten huize van zijn werkgever, de heer H. Kranen te Varsseveld, op de hoogte en spelde hem daarna het eremetaal op de borst. Deze onderscheiding werd verleend in verband met het feit, dat de heer D. J. Helmink op 4 Mei j.l. 50 jaar als loodgieter en koperslager in de zaak van de heer Kranen werkzaam was. Hierbij een foto van het moment, waarop de burgemeester (rechts) de jubilaris gelukwenst. Geheel links de heer H. Kranen en naast de burgemeester de heer H. Hillebrands, de vroegere eigenaar van de zaak.

De heer S. Bijlsma te Aalten overleden. Zondagmorgen is na een kort ziekbed te zijnen huize te Aalten overleden de heer S. Bijlsma, in leven secretaris der gemeente. De overledene, die de leeftijd van 51 jaar bereikte, was een sympathieke persoonlijkheid, die zeer veel in het belang der gemeente Aalten heeft gedaan. Onder grote belangstelling vond Woensdagmiddag de begrafenis plaats.

Een der ruiters tijdens een fraaie sprong.

De stier Deyne Carlos 26165 S van de Fokver. Kiva te Varsseveld, die kampioen werd in de afd. Zwartbont.

Fancy-fair te Giesbeek

Te Giesbeek werd Zaterdag en Zondag j.l. een zeer geslaagde fancy-fair gehouden ten bate van het Wit Gele Kruis. De opbrengst bedroeg ongeveer ƒ 2000,—. De muziekvereniging „St. Gregorius" maakte vooraf een muzikale rondgang door het dorp (1), waarna in het verenigingsgebouw de officiële opening door burgemeester Van Riel plaats vond (inzet). Foto twee laat enige gasten zien tijdens de officiële opening. V. l. n. r. dr Rensing, kapelaan Van Roosmalen, Pastoor Aalders, mevrouw Van Riel en rechts op de voorgrond wethouder J. Nieuwenhuis van Doesburg.

Winterswijkse Ouden van Dagen bezoeken Groenendaal

Vorige week hebben de Ouden van Dagen uit Winterswijk een bezoek gebracht aan het strandbad „Groenendaal" te Doetinchem. Er werd genoten van de prachtige omgeving en niet minder van de gastvrije ontvangst, waarvoor de directeur, de heer Groonheim, had zorg gedragen. Hierbij een foto van het uitgebreide gezelschap, dat zich na de vele vermoeienissen het eten flink liet smaken.

Uitgave van de
Uitg.-Mij. „C. Misset" N.V.
Doetinchem
Redactie en Administratie
IJsselkade 24
Telefoon 341 Postbus 49

De Achterhoek

In exploitatie bij
„De Graafschap-Bode"
Abonnementsprijs
f 3— per jaar
Losse nummers 10 cent

GEÏLLUSTREERD WEEKBLAD VOOR ACHTERHOEK EN LIJMERS

Vereniging „Volksfeest" te Winterswijk 60 jaar

De populaire Winterswijkse veren. „Volksfeest", die in de plaatselijke gemeenschap een zo overwegende plaats inneemt, heeft deze week onder grote belangstelling haar 60-jarig bestaan gevierd. Hierbij een foto van bestuur met leden. Voorts vonden wij nog in ons archief 'n foto uit vroeger dagen met de pioniers van „Volksfeest" erop. V.l.n.r. boven: het eerste Volksfeest-hoofdbestuur, t.w.: F. van Deun (voorzitter); P. Beukenhorst (voorz. van Volksfeest, die de eerste steen van het Feestgebouw legde); J. G. ten Houten Sr (ere-voorzitter); E. F. ten Houten (1ste Penningm.); J. W. Poppink Azn (1ste Secretaris). Onder: J. W. Hesselink (vele jaren voorz.); J. G. ten Houten Jr (vele jaren penn. en voorz.); J. Jansma (vele jaren secr.) en H. B. Poppink (die van het begin af in verschillende functies Volksfeest gediend heeft).

* **Een afscheid te Steenderen.** — Vorige week heeft de heer H. Hulshof wegens het bereiken van de pensioengerechtigde leeftijd afscheid genomen van de Zuivelfabriek te Steenderen. In zeer waarderende woorden sprak de directeur, de heer G. Dokter, de heer Hulshof toe, van wie wij hierbij een foto brengen.

Kerstmis nadert . . . .

* Zullen we een witte Kerstmis krijgen dit jaar? Het leek er Dinsdag j.l. wel op, toen een lichte sneeuw haar wit tapijt over het rustige Achterhoekse landschap verspreidde, waardoor reeds een echte Kerststemming geschapen werd.

Jubilé bij „Gelbo" te Doesburg — Dinsdag vierde de heer D. W. Roering te Doesburg zijn veertig-jarig jubileum bij de uitgeverij „Gelbo" aldaar. Hierbij een foto van de jubilaris temidden van directie, familie en personeel.

* **Voetbalhuwelijk te Halle** — Vorige week werd te Zelhem het huwelijk voltrokken tussen mej. Mies Massen uit Halle en de speler van de v.v. „Halle", de heer Joh. Roenhorst. Bij het verlaten van het gemeentehuis zorgden spelers van „Halle" voor een ere-haag.

100 Jaar Sint Vincentiusvereniging te Doesburg — Op 27 Dec. a.s. zal het honderd jaar geleden zijn, dat te Doesburg de St Vincentiusvereniging werd opgericht. Hierbij een foto van het bestuur. Zittend de heren L. van Hagen (links) en B. H. Bos (rechts). Staand v.l.n.r. de heren Th. Buiting, H. B. Wermers en H. W. Roelofsen.

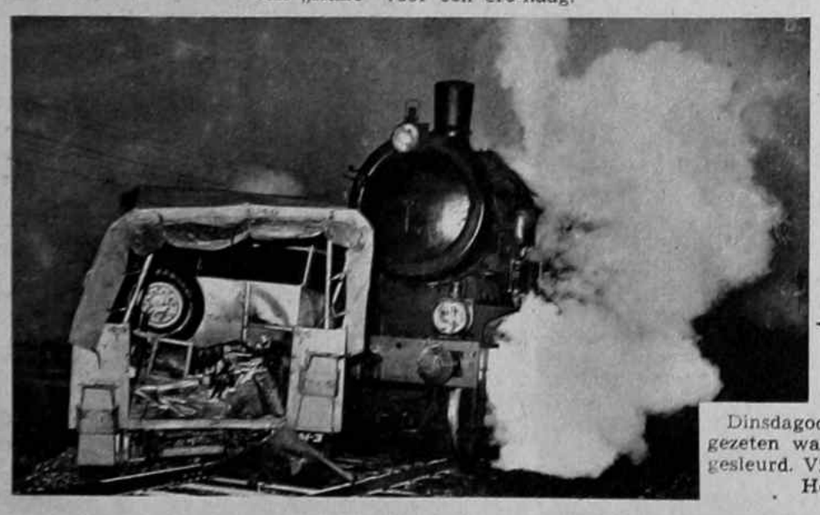

De onbewaakte overweg eist zijn tol

Dinsdagochtend werd te Deventer een vrachtauto, waarin twaalf arbeiders gezeten waren, gegrepen door een kolentrein. De auto werd 350 meter meegesleurd. Vier personen werden op slag gedood, drie zwaar en vijf licht gewond. Hoe de auto er na de botsing uitzag, toont bijgaande foto.

* **20 Jaar Varsseveldse Gymnastiek Vereniging.** Onder grote belangstelling heeft de bekende Varss. Gymn. Ver. V.G.V. haar 20-jarig bestaan gevierd met het geven van zeer geslaagde uitvoeringen. Hierbij een foto van het bestuur. V.l.n.r. mej. R. Hiddink, de heer J. Duitshof (penn.), mevr. Nienhuis-Ritzema, mevr. Schuurman-Wisselink en de heren A. de Ruiter (voorz.), A. Wisselink, J. Hofs (secr.) en H. Boesveld. Het bestuurslid B. Ruesink was bij 't nemen van de foto afwezig.

* **De motorclub „De Achterhoek" te Doetinchem** hield Zaterdagavond j.l. haar laatste oriënteringsrit om de „De Graafschap-Bode"-beker, welke door de heer T. Kreuze te Doetinchem werd gewonnen. Hierbij een foto van het moment, waarop de heer W. Lindenhovius (rechts) in café „Marktzicht" te Doetinchem de uitslag bekend maakt. Naast hem het Kerstmannetje, dat met een toepasselijk woord de prijzen uitreikte.

* **Zonder kerstboom geen ware Kerstmis** — Zo denken de meeste Nederlanders er over en de verkopers van kerstbomen deden deze week dan ook goede zaken.

* **Eindles Landbouwhuishoudschool te Varsseveld** — Vorige week had te Varsseveld de eindles plaats van de Landbouwhuishoudschool. Hierbij een foto van de geslaagden met het onderwijzend personeel. Zittend v.l.n.r. mej. A. Ruchtie, de heer J. von Eye, mej. A. Klomp, mej. N. Huyser (directrice), de heer D. J. Wisselink en mej. D. Harterink.

Uitgave van de
Uitg.-Mij. „C. Misset" N.V.
Doetinchem
Redactie en Administratie
IJsselkade 24
Telefoon 341 Postbus 49

De Achterhoek

In exploitatie bij
„De Graafschap-Bode"
Abonnementsprijs
f 3— per jaar
Losse nummers 10 cent

GEÏLLUSTREERD WEEKBLAD VOOR ACHTERHOEK EN LIJMERS

Het Koninklijk gezin

Concours Hippique te Lichtenvoorde

Zondag werd te Lichtenvoorde onder auspiciën van de Paardensport- en Concours-Hippiquevereniging „De Achterhoek" een zeer aantrekkelijk concours gehouden, waarvan de vele toeschouwers hebben genoten. Hierbij enige foto's van dit hippisch festijn. 1. Staaltje van acrobatiek en dressuur van een landelijke ruiter. 2. De jachtrit met de meute vormde een attractie op zichzelf. 3. De heer K. E. Aartsma, secretaris der vereniging wenst de winnaars van de Tally-Ho, de heren J. Klein Gebbink, G. Wolters en A. Klein Holkenborg geluk met hun succes.

Nationaal Zangconcours te Doesburg

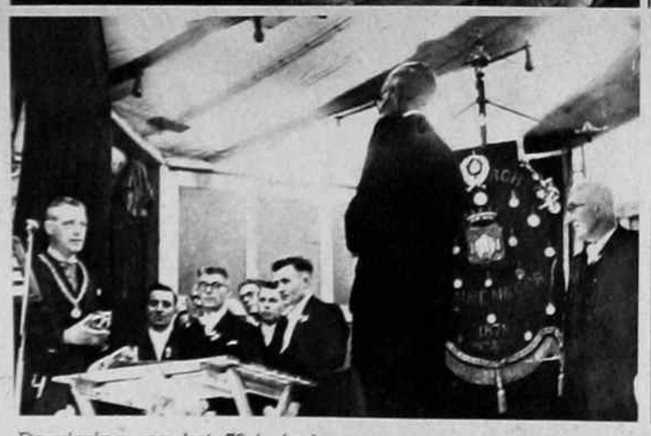

De viering van het 70-jarig bestaan van het bekende „Doesborgh's Mannenkoor" is een uitbundig feest geworden en geen wonder, want de vereniging viel de hoge en zeldzame onderscheiding ten deel van het mogen voeren van het praedicaat „Koninklijke". Hierbij enkele foto's van dit zangconcours, dat als geslaagd mag worden beschouwd. 1. Burgemeester R. W. Keiser opent ten gemeentehuize officieel het concours. Links de beide wethouders Nieuwenhuis en Rijnders; rechts gemeente-secretaris Snappenburg de Vries. 2. Rondgang door de stad van het jubilerende koor met voorop het college van B. en W. en de jury. 3. Het fraaj versierde gemeentehuis, waar de deelnemende koren officieel werden ontvangen. 4. De voorzitter van D. M. de heer Bloembergen dankt burgemeester Keiser voor de Koninklijke onderscheiding. In zijn hand heeft de burgemeester de kroon, welke hij later op het vaandel bevestigde.

De heer G. J. Oorlog te Doetinchem gehuldigd. — Ter gelegenheid van het feit, dat aan de heer G. J. Oorlog, directeur van de Vredesteinfabriek te Doetinchem het kruis van Verdienste van het Rode Kruis is uitgereikt, heeft het gezamenlijk personeel der fabriek haar directeur Zaterdag j.l. gehuldigd. Hierbij een foto, genomen tijdens de toespraak van de heer Rol, die namens de werkmeesters het woord voerde. Inzet: de heer Oorlog.

Ons blad bij de jongens overzee. — Van bevriende zijde ontvingen we bijgaande foto, welke duidelijk bewijst, hoezeer ons blad bij de jongens overzee er in gaat. Helaas kwamen de hoofden op het ons gezonden negatief in het gedrang. De Churchill sigaren waren blijkbaar van meer belang.

Het 50-jarig bestaan der Hengstenassociatie te Zeddam

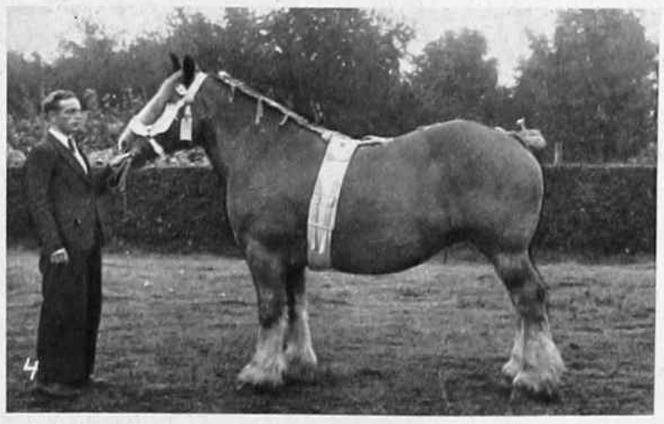

Dinsdag werd op feestelijke wijze het 50-jarig bestaan der Hengstenassociatie „Zeddam en Omstreken" te Zeddam gevierd. Natuurlijk stond op het programma ook een keuring van de paarden der leden. Hiervoor bestond grote belangstelling en de kwaliteit van het ingezonden materiaal hield een compliment voor de jubilerende associatie in. Hierbij enkele plaatjes van dit gebeuren. 1. Overzicht van de keuring. 2. Enkele autoriteiten, v.l.n.r. de heren B. L. M. Thuis te Didam, G. Joh. Colenbrander te Doetinchem, L. A. Bom te Den Haag, Ir W. C. Hoogland te Arnhem en Ir Th. C. J. M. Rijssenbeek. 3. De heer J. Dicker (geheel rechts) die 50 jaar lid der associatie is en vanzelfsprekend op het appél niet ontbrak. 4. De best ingevoerde merrie ter keuring „Bertha" van de heer J. W. J. Hoogland te Vinkwijk bij Zeddam.

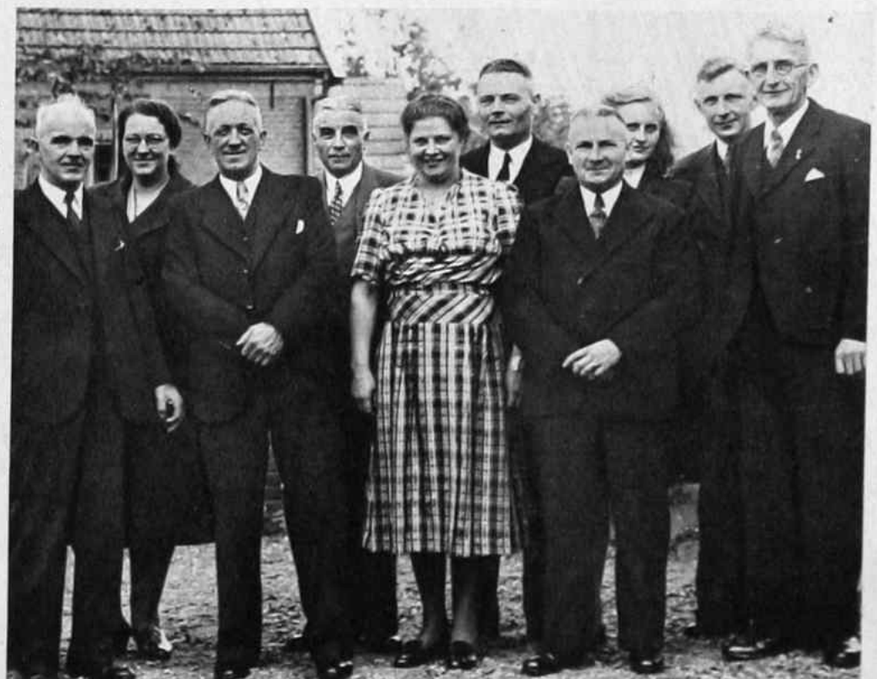

Jubileum bij de G. T. W. — Woensdag j.l. herdacht de heer J. Wevers te Doetinchem het feit, dat hij 25 jaar geleden bij de Geld. Tramwegen als controleur in dienst trad. Ondanks dit ondankbare beroep heeft de heer Wevers zich veler sympathie weten te verwerven, hetgeen op deze jubeldag op ondubbelzinnige wijze is gebleken. Des morgens kwamen een deputatie uit het personeel der G.T.W. en de directe chef van de heer Wevers deze gelukwensen. Hierbij een foto van dit gezelschap. Geheel links de chef van het personenvervoer, de hr G. Hartsuiker; derde van links de jubilaris, daarnaast achtereen volgens, de hr Elzen, hoofdcontroleur, mevr. Wevers, de h.h. D. Bulvink en J. H. Leuverink, mej. E. J. Eugelink en de heer L. Wichers.

Uitgave van de
Uitg.-Mij. „C. Misset" N.V.
Doetinchem
Redactie en Administratie
IJsselkade 24
Telefoon 341 Postbus 49

De Achterhoek

In exploitatie bij
„De Graafschap-Bode"
Abonnementsprijs
f 3.— per jaar
Losse nummers 10 cent

GEÏLLUSTREERD WEEKBLAD VOOR ACHTERHOEK EN LIJMERS

☆ **Jachtopziener G. J. Buitenhuis Sr te Hoog-Keppel gehuldigd.** — Deze week is de bekende jachtopziener van de Ulenpas te Hoog-Keppel de heer G. J. Buitenhuis Sr door het jachtgezelschap van de heer van Heek te Enschede hartelijk gehuldigd in verband met het bereiken van zijn pensioen. Hierbij een foto van de oude jager (zittend links) temidden van het jachtgezelschap, waarmee hij de laatste jacht maakte.

☆ **Een woudreus gevallen.** — Nadat voor ongeveer 2 jaren de dikke boom in 't Woold bij Winterswijk moest verdwijnen, is nu z'n opvolger, nadat de bliksem zijn vernielend werk had verricht, gevallen. De fraaie boom met een omvang van bijna 4 meter stond in de dorpbuurt Woold bij boerderij „Ubbink".

L.S.

Van de in „De Achterhoek" gepubliceerde foto's, waarvan het onderschrift met een * is gemerkt, kunnen afdrukken worden besteld. De prijzen daarvan zijn als volgt: 10 x 15 cm *f* 1.—; 13 x 18 cm *f* 1.50 en 18 x 24 cm *f* 2.50, eventueel vermeerderd met verzend- en incassokosten.

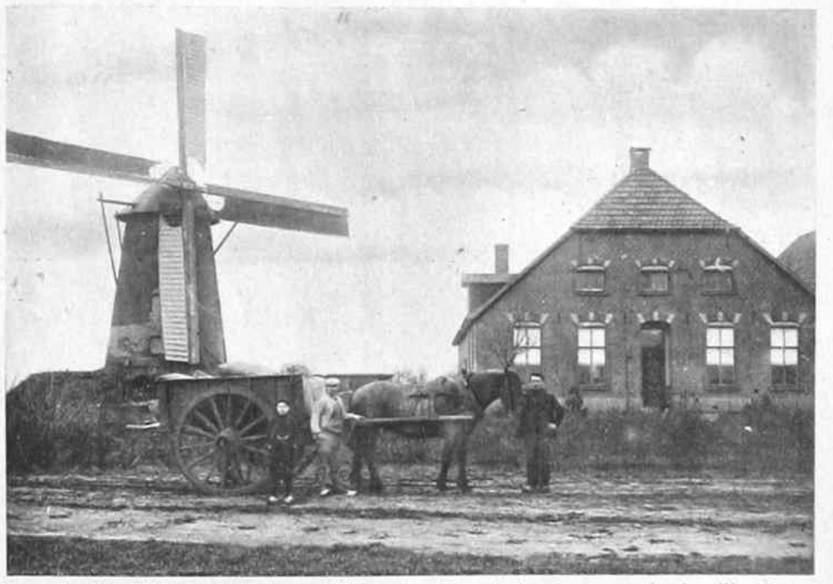

Een plaatje uit lang vervlogen tijden. — De windmolen van de familie Coops te Halle in zijn nog volle fleur. Dezer weken was het 100 jaar geleden, dat deze molen in gebruik werd genomen. Thans is de molen ontdaan van zijn wieken en besprekingen over herstel zijn nog gaande.

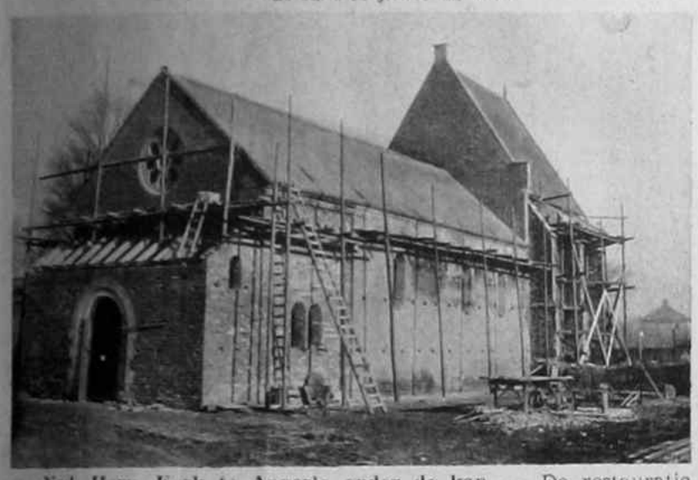

☆ **Ned. Herv. Kerk te Angerlo onder de kap.** — De restauratie van de Ned. Herv. Kerk te Angerlo is thans zover gevorderd, dat het gebouw geheel onder de kap is. Met de bouw van de toren is bereids een begin gemaakt.

☆ **50 Jaar schoenmakerspatroon.** — De heer B. te Beest te Dinxperlo hoopt de volgende week het zeldzame feit te herdenken, dat hij zich een halve eeuw geleden te Dinxperlo als schoenmaker vestigde. Nog dagelijks kan men de krasse oude baas in zijn schoenmakerij aantreffen, waarin hij met opgewektheid het oude handwerk uitoefent.

☆ **Toneelver. „Ons Genoegen" te Woold 25 jaar.** — De bekende toneelver. „Ons Genoegen" te Woold onder Winterswijk, heeft Zaterdag haar 25-jarig bestaan gevierd. Zittend het bestuur. V. l. n. r. Chr. Huiskamp (ere-lid), mej. Schreurs (secr.); J. Konings, mej. Kleinhoonte (regiss.), W. Meerdink (voorz.), mej. D. Vervelde en J. Vervelde (penningm.).

☆ **Eerste steenlegging te Ulft.** — In tegenwoordigheid van verschillende autoriteiten heeft de burgemeester van Gendringen, de heer A. G. Delen, vorige week de eerste steen gemetseld bij twee in aanbouw zijnde complexen woningen te Ulft en te Ulft II. Met assistentie van opzichter Rosier legt burgemeester Delen de eerste steen.

☆ **Decca-gramofoonplatenfabriek naar Doetinchem.** — Wanneer volgens plan kan worden gewerkt zal in de loop van de maand April de nieuwe fabriek van de Decca gramofoonplaten in Doetinchem in bedrijf gesteld kunnen worden. Hierbij een foto van het ketelhuis en het moderne fabrieksgebouw aan de IJsselstraat te Doetinchem.

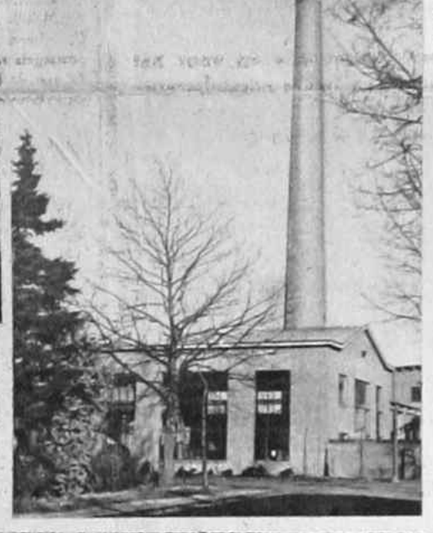

☆ **Het eerste wilde zwijn geschoten** — Vorige week mocht de jachtopziener W. Beukema te Ruurlo het genoegen smaken het eerste wilde zwijn dit jaar in ons land te schieten. De 69-jarige jager was wat trots op zijn buit, welke maar liefst 182 pond woog.

☆ **Snoeidag te Hengelo (G.).** — Uitgaande van Staatsbosbeheer werd Dinsdag te Hengelo (G.) een snoeidag georganiseerd, waarvoor belanghebbenden uit de gehele omgeving veel belangstelling toonden. Ongetwijfeld zal deze dag het zijne er toe bijdragen, dat voortaan de bomen met meer deskundigheid worden gesnoeid, zulks in het belang van het landschapsschoon.

☆ **50 Jaar in het grafische vak.** — Dinsdag vierde de heer J. Brinkerd te Doesburg zijn 50 jarig dienstverband bij de uitgeverij „Gelbo" te Doesburg. Deze stoere werker viel een hartelijke huldiging ten deel, welke haar hoogtepunt vond in de mededeling van burgemeester Keiser, dat de jubilaris begiftigd was met de ere-medaille in brons, verbonden aan de Orde van Oranje Nassau. Hierbij een foto van de jubilaris temidden van gemeentebestuur, directie en personeel Op de andere foto: burgemeester Keiser speldt de heer Brinkerd het eremetaal op de borst.

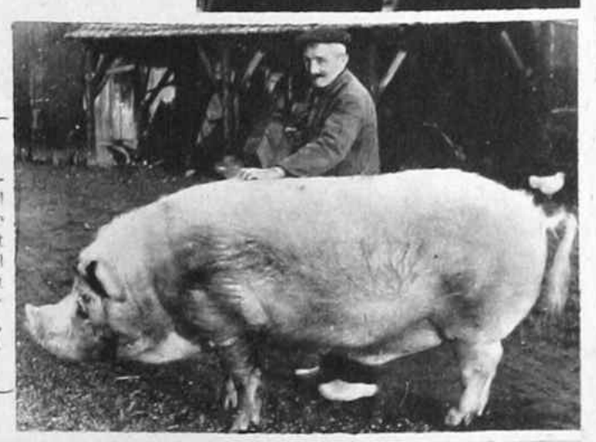

☆ **Kampioen zwaargewicht.** — Ongetwijfeld mag het varken van de heer G. Brouwer uit Angerlo op deze titel aanspraak maken. Het „diertje", dat nu voor huisslachting is geslacht, woog maar liefst 900 pd.

☆ **Brand te Doetinchem.** — Het leek erg, maar had achteraf niet veel te betekenen, de brand, welke Dinsdagmorgen bij de N.V. Mogendorff te Doetinchem uitbrak. De brandweer was spoedig ter plaatse en in een oogwenk was men het vuur meester.

☆ **Steenderen—Pax 1—0.** — Zondag j.l. speelde de Hengelose V.V. Pax te Steenderen om haar laatste kans. De Zwart-Witten deden echter hun sportieve plicht en na een spannende strijd verloor Pax met 1—0, zodat ze gedoemd is degradatiewedstrijden te spelen. Boven de Pax-ploeg, daaronder Steenderen.

☆ **Gouden echtpaar te Kotten.** — Donderdag herdacht het echtpaar J. A. Roerdinkholder en J. H. Roerdinkholder—Bruggers te Kotten bij Winterswijk zijn gouden huwelijksfeest. Beide echtelieden genieten nog een goede gezondheid.

☆ **Een afscheid.** — Toen conducteur M. L. Th. Sevink Maandagmiddag bij aankomst van de trein uit Arnhem het portier dicht wierp, sloot hij daarmee een periode van ruim 38 jaren in dienst der N. S. af. Hij gaat van de welverdiende rust genieten en zal het kaartjes knippen aan jongeren overlaten.

Uitgave van de
Uitg.-Mij. „C. Misset" N.V.
Doetinchem
Redactie en Administratie
IJsselkade 24
Telefoon 341 Postbus 49

De Achterhoek

In exploitatie bij
„De Graafschap-Bode"
Abonnementsprijs
f 3.— per jaar
Losse nummers 10 cent

GEÏLLUSTREERD WEEKBLAD VOOR ACHTERHOEK EN LIJMERS

Centrale fokveedag te Steenderen

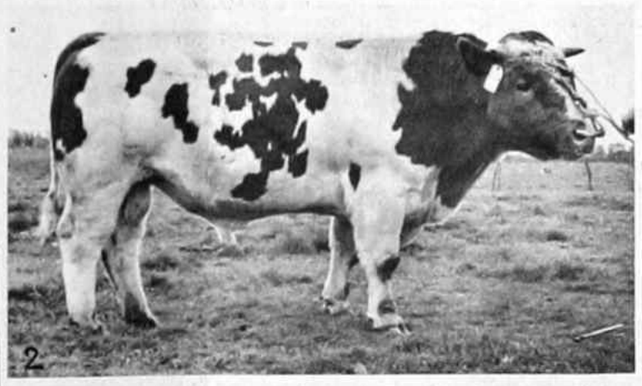

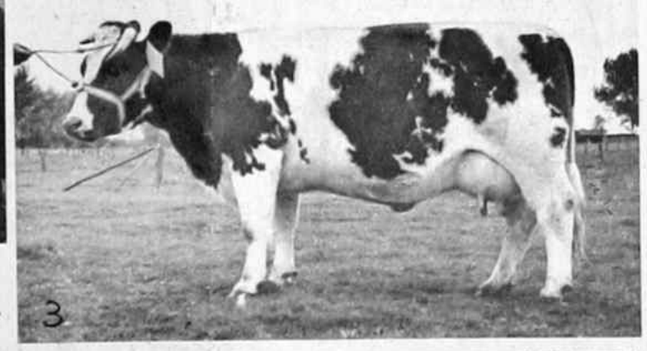

Te Steenderen werd vorige week de 27ste Centrale fokveedag gehouden van de kring van M. R. IJ.-fokverenigingen „Steenderen en Omstreken". De aanvoer was weer groot; de catalogus vermeldde niet minder dan 368 nummers. Ook de kwaliteit van het vee stelde geenszins teleur. Hierbij een overzicht van een deel van het terrein. Foto 2. De 1a prijs uit de rubriek stieren geb. 1 Juli 1946—1 Febr. 1947. Theo 10237 S van de heer H. J. Schieven uit Luur; foto 3. Fientje 45250 R. van de heer A. P. J. Metz te Olburgen, welke met 1b werd bekroond in de rubriek melkgevende koeien geb. voor 1 Dec. 1940.

Ned. Hevr. Kerk te Etten wordt gerestaureerd. — De Ned. Herv. Kerk te Etten, welke tijdens de bezetting zwaar werd beschadigd, zo zelfs dat er geen diensten meer in gehouden kunnen worden, zal nu eindelijk gerestaureerd worden. Teneinde zoveel mogelijk gelden hiervoor bijeen te brengen wordt Zaterdag, Zondag en Maandag een bazar gehouden. Hierbij een foto van het interieur, dat wel een zeer sprekend beeld geeft van de aangerichte schade.

Schietconcours te Hengelo (G.)

Ter gelegenheid van haar 12½ jarig bestaan heeft de schietvereniging „Prinses Beatrix" te Hengelo (G.) in zaal Langeler een schietconcours georganiseerd. Hierbij een foto van bestuur en leden der vereniging. Zittend v. l. n. r. burgemeester F. van Hoogstraten, die het concours officieel opende en het eerste schot loste, en de heren K. Bultena te Zelhem, bondsvoorzitter, H. Wentink (baancommandant), G. J. Rouwenhorst (voorzitter), W. Vrugten (penningm.) en D. J. Hukker (secr.). Op de andere foto het moment, waarop de heer Bultena als bondsvoorzitter, zijn kunnen ten beste geeft.

N. H. Kerk te Doetinchem herrijst uit haar as. — De herbouw van de door oorlogshandelingen in Maart '45 zo zwaar geteisterde N. H. Kerk te Doetinchem maakt goede vorderingen. Maandag j.l. kon de vlag worden gehesen op de eerste kapspant, welk feit op enigszins officiële wijze heeft plaats gehad. De burgemeester van Doetinchem, de Edel Achtbare Heer J. E. Boddens Hosang bracht o.m. de gelukwensen van het gemeentebestuur over. Achter de lessenaar de heer W. H. Remmelink, pres. Kerkvoogd. Daarnaast links (zittend) Wethouder Ketelaar en gem.-secr. D. v. d. Linde.

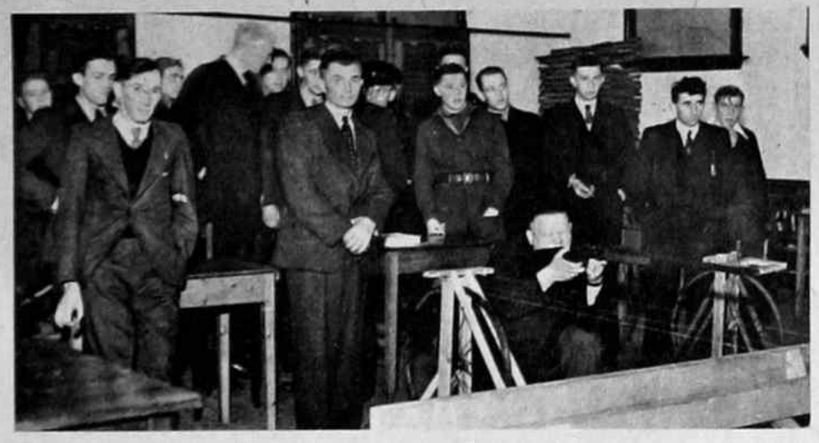

Verkeersverbetering te Netterden

Na een actie van meer dan 15 jaar zal nu eindelijk de gevaarlijke bocht in de weg Netterden—Azewijn bij Molenaar Terhorst te Netterden worden verbeterd. Heel wat auto's zijn in de loop der jaren in deze bocht van de goede weg afgeraakt en in de sloot terecht gekomen. Gelukkig steeds zonder ernstige persoonlijke ongelukken. Hierbij een foto van de gevaarlijke S-bocht.

Neomist te Winterswijk hartelijk verwelkomd. — Zaterdagmiddag is Z.E. Frater Benignus, in de wereld J. G. Kortbeek, van de congregatie der H.H. Harten, door de Katholieke bevolking van Winterswijk in zijn woonplaats hartelijk ingehaald. Hierbij een foto van de neomist met zijn ouders tijdens de verwelkoming.

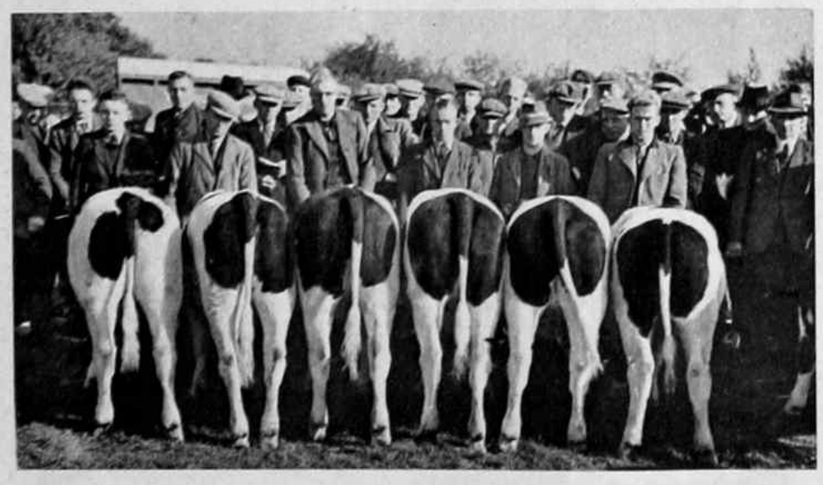

Jongveekeuring te Varsseveld. — Vorige week werd te Varsseveld, uitgaande van de Rundveefokvereniging K. I. V. A., een keuring gehouden van uitsluitend kunstmatig verwekt jongvee. Hiermee heeft Varsseveld de primeur in onze provincie. De kwaliteit viel over het algemeen mee. Foto 1. De kopnummers uit de klasse kalveren, geb. in de maanden Sept., Oct., Nov. 1947. 2. Stierkalf Beatrix de With van de heer H. Vossers te Heelweg, welke een eerste prijs behaalde. 3. Bertha van de heer W. A. Seinhorst te Silvolde, welke met 1b prijs bekroond werd.

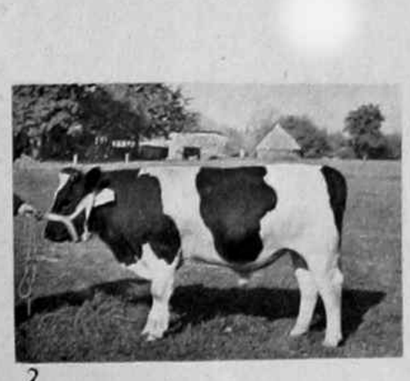

2.

3

Jubilea Schutterij „De Eendracht", Ulft II

In een speciaal gehouden feestvergadering der Schutterij „De Eendracht" in de zaal Schepers te Ulft II werden 4 bestuursleden en vijf leden gehuldigd, resp. wegens het 25 jaren bekleden van een bestuursfunctie en het lid zijn gedurende 25 jaar. De leden werden tot ereleden benoemd. Bijgaand een foto der jubilarissen. Staand v.l.n.r. de h.h. J. Emmaus, B. Bleumer, J. Reintjes, H. te Pas en D. Jansen, de gedecoreerde ereleden. Zittend v.l.n.r. de heren J. Kroese, penn., Th. Overgoor, voorz. en comm., Th. Eringveld, ere-voorz. en A. Robben, ere-secr., wie alle vier de gouden medaille en een fraaie rookstoel werden aangeboden.

Ruiterhuwelijk te Hengelo (G.). — Te Hengelo (G.) werd vorige week het huwelijk voltrokken tussen de heer G. J. Ruesink en mej. Jimmink uit Warnsveld. De leden van de Jubileumruiterclub brachten het nieuwe echtpaar, waarvan de bruidegom lid der rijvereniging is, bij het verlaten van het gemeentehuis de ruiterhulde, welke door onze fotograaf met bijstaand resultaat in beeld werd gebracht.

Uitgave van de
Uitg.-Mij. „C. Misset" N.V.
Doetinchem
Redactie en Administratie
Usselkade 24
Telefoon 341 Postbus 49

De Achterhoek

In exploitatie bij
„De Graafschap-Bode"
Abonnementsprijs
f 3.— per jaar
Losse nummers 10 cent

GEÏLLUSTREEERD WEEKBLAD VOOR ACHTERHOEK EN LIJMERS

Ons Prinselijk Paar

Hierbij de nieuwste foto van het Prinselijk Paar, met wie in de komende weken ons volk zo intens zal meeleven.

De Achterhoek een uitstekend hotel rijker. — Vorige week heeft de heer F. Bruins te Lochem zijn geheel gemoderniseerd en naar de eisen des tijds ingericht hotel „Schoonoord" officieel geopend. In de bezettingsjaren werd dit hotel door de Duitsers dermate uitgewoond en werd er zo gestolen, dat de heer Bruins na de bevrijding niet bij machte was direct te starten. Thans, drie jaar later, is het hem gelukt en hij heeft het gedaan op een wijze, die moeilijk te overtreffen zal zijn. Hierbij een foto van de prachtige conversatiezaal in hotel „Schoonoord".

Onze mooie Achterhoek

Ook Lochem weet zijn gasten veel te bieden. Behalve een rijke natuur bezit Lochem een prachtig zwembad en een openluchttheater, waar de pensiongasten gaarne verpozing zoeken. Hierbij een foto van een der vele fraaie wandel- en fietswegen, rond Lochem.

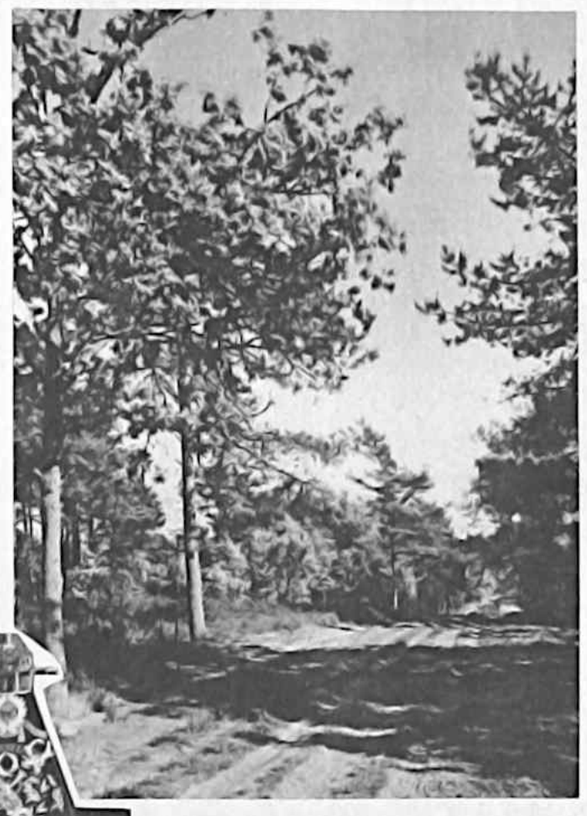

„Union" te Zelhem naar de Vaandelafdeling. — Op het Zondag te Delden gehouden muziekconcours wist de muziekvereniging „Union" te Zelhem in de afdeling „Uitmuntendheid" een eerste prijs te behalen, waardoor zij naar de hoogste afdeling, de vaandelafdeling, promoveerde. Hierbij een foto van dit kranige corps, met in zijn midden de heer D. H. Helmink onder wiens leiding dit fraaie succes werd behaald.

Nieuwe klokken in de toren der R.K. Kerk te Doesburg. — Vorige week heeft de R.K. Kerk te Doesburg twee nieuwe klokken voor de toren ontvangen. Hierbij een foto tijdens het aanbrengen van een klok in de toren.

Ontploffing in de Zuivelfabriek te Zeddam

Maandagmiddag heeft zich in de zuivelfabriek „Bergh" te Zeddam een hevige explosie voorgedaan, welke gelukkig geen persoonlijke ongelukken maar wel een enorme materiële schade heeft veroorzaakt. Op tot dusver onverklaarbare wijze is een ammoniakketel van de koelinstallatie uit elkaar gesprongen, hetgeen een enorme ravage tengevolge had, zoals bijstaande foto laat zien.

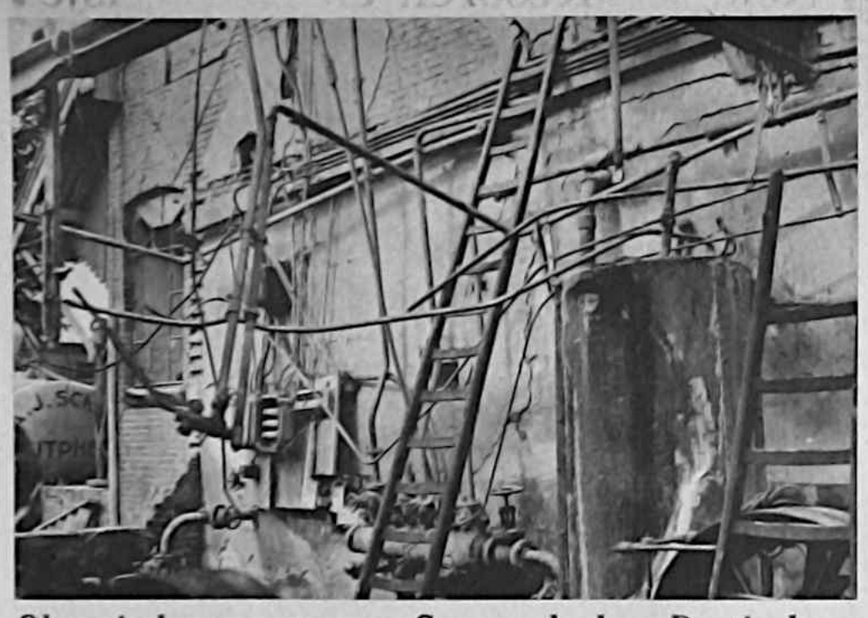

Pastoor H. J. Oosterman te Harreveld jubileerde. — Zondag hebben de parochianen van Harreveld (gem. Lichtenvoorde), Pastoor H. J. Oosterman, op hartelijke wijze gehuldigd in verband met diens 40-jarig priesterschap. Zaterdagavond werd de jubilaris aan de grens der parochie feestelijk ingehaald door ruiters te paard en een honderdtal meisjes en jongens op versierde fietsen. Inzet: Pastoor H. J. Oosterman (links) en Pastoor Smals uit Wehl in de open landauer op weg naar de pastorie.

Olympisch zwemster op Groenendaal te Doetinchem

De bekende Nederlandse zwemster Irma Schumacher, die met veel succes aan de Olympische Spelen te Londen heeft deelgenomen, heeft deze week op Groenendaal te Doetinchem haar vacantie doorgebracht. Vanzelfsprekend heeft de populaire zwemster zich zeer in de belangstelling der jeugd mogen verheugen, wie zij allerlei aanwijzingen gaf, zoals uit bijstaande foto blijkt. Inzet: Irma in haar element.

Demonstratie met meststrooimachines. — Door de Landbouwvoorlichtingsdienst werden op verschillende plaatsen in ons gewest demonstraties gegeven met het nieuwste type meststrooimachine, welke een grote werkbesparing geeft. Hierbij een foto van deze machine tijdens de demonstratie op het bedrijf van de heer W. Giesen, Beenenberg te Gendringen.

Gouden echtpaar te Gaanderen. — Volgende week Donderdag hoopt het echtpaar A. Nusink en B. W. Nusink-Kosstede te Gaanderen zijn gouden huwelijksfeest te vieren. De beide nog zeer krasse oudjes, die resp. 72 en 68 jaar oud zijn, zal het zeker die dag niet aan belangstelling ontbreken.

Pastoor H. S. Brugman te Etten gehuldigd. — Zondag vierde de Z.E. heer H. S. Brugman, emeritus-pastoor van Hasselt en thans verblijvende in het St. Liduinagesticht te Etten, zijn 40-jarig priesterjubileum. Door het Etten's Mannenkoor, de muziekvereniging en de schutterij werd hem die dag een hulde gebracht. De heer Giesen spreekt namens de drie verenigingen de jubilaris (links) toe. Naast deze, de Hoogeerwaarde Deken van de Loo.

Jubileum Pastoor Uyttewaal te Doesburg. — Onder enorme belangstelling heeft de zeereerwaarde heer A. S. Uyttewaal, pastoor te Doesburg, Zondag zijn 40-jarig priesterjubileum gevierd. Hierbij een foto van de viering van dit jubilé. Het vaandel wordt voor de jubilaris geslagen onder de tonen der muziekvereniging „Nieuw Leven" te Angerlo. Inzet: Pastoor Uyttewaal tijdens zijn dankwoord.

Bloeiende markt te Dieren. — Sedert 14 April j.l. heeft Dieren een veemarkt. Elke Woensdag wordt deze gehouden en het feit, dat het bezoek hand over hand toeneemt, bewijst wel, dat hier in een dringende behoefte is voorzien. Bijgaande foto's demonstreren duidelijk, hoe druk het op deze markt steeds is.

Uitgave van de
Uitg.-Mij. „C. Misset" N.V.
Doetinchem
Redactie en Administratie
Usselkade 24
Telefoon 341 Postbus 49

De Achterhoek

In exploitatie bij
„De Graafschap-Bode"
Abonnementsprijs
f 3.— per jaar
Losse nummers 10 cent

GEÏLLUSTREERD WEEKBLAD VOOR ACHTERHOEK EN LIJMERS

„School met de Bijbel" te Hoog-Keppel jubileerde

Vorige week werd onder grote belangstelling het 75-jarig bestaan herdacht van de „School met den Bijbel" te Hoog-Keppel. In de Ned. Herv. Kerk had 'n herdenkingsdienst plaats. Hierbij een foto van de voorzitter en het hoofd der school, de heren E. Berendsen en H. J. ten Zijthof (op de voorgrond) bij het verlaten van het kerkgebouw.

Vrachtauto contra huis. — Vorige week reed des nachts te Zeddam een vrachtauto, welke bestuurd werd door een chauffeur, die een feestavondje aldaar had meegemaakt, tegen de woning van de heer Leyzer. De muur bleek tegen de hevige schok niet bestand, zoals uit bijstaande foto blijkt.

Begrafenis van de heer N. Willink te Winterswijk

Maandagmiddag werd te Winterswijk onder enorme belangstelling het stoffelijk hulsel van wijlen de heer N. Willink, in leven textielfabrikant, ten grave gedragen. Hierbij een foto van de lange stoet op weg naar de dodenakker.

Pluimveetentoonstelling te Silvolde

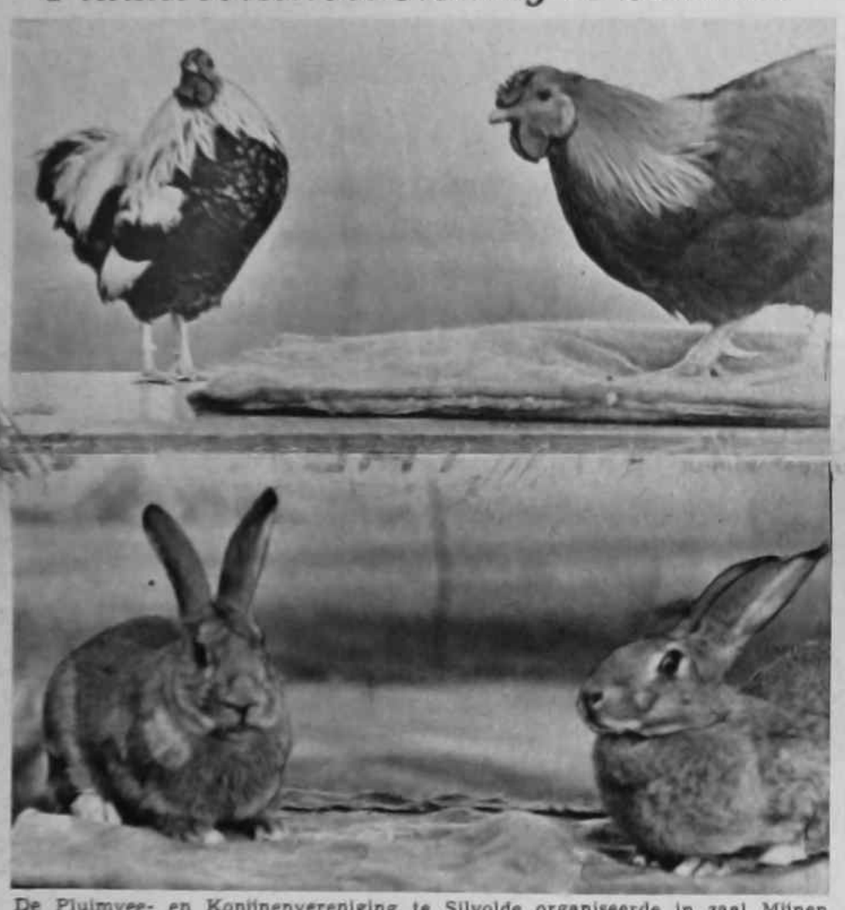

De Pluimvee- en Konijnenvereniging te Silvolde organiseerde in zaal Mijnen aldaar een tentoonstelling, welke goed geslaagd mag heten. Hierbij een tweetal foto's van enige uitblinkers. Van de hanen was de Patrijs Wyandotte (rechts) van de heer A. Berkelder het beste dier in de oudste klasse, terwijl de Silver Pencilled haan van de heer H. W. Holthausen kampioen werd in de klasse dwerghoenders. De haaskleurige Vl. R. (links) van de heer P. J. Holthausen werd no 1 van de jonge dieren en in de oude klasse werd die het van de heer J. Willemsen.

Restauratie Ned. Herv. Kerk te Zelhem. — Onder architectuur van de heer W. Huistra te Hengelo (O) is thans een begin gemaakt met de restauratie der Ned. Herv. Kerk te Zelhem, welke tijdens het bombardement zwaar werd getroffen. Begonnen is met de afbraak van het dak, zoals uit bijstaande foto blijkt.

Trailer door trein gegrepen. — Op de onbewaakte overweg in de weg Doetinchem—Dichteren werd vorige week de trailer van de firma Hannink uit Winterswijk, welke was geladen met 10 ton cement, door de trein gegrepen. Tengevolge van de mist had de bestuurder de trein niet kunnen zien. Gelukkig bleef het ongeval tot materiële schade beperkt. Hierbij een tweetal opnamen van de verongelukte trailer, waarvan de lading grotendeels verloren ging.

De nieuwe „Norde-brug" te Vorden. — Sinds enige tijd is men bezig aan de bouw van de nieuwe brug in de weg Vorden—Hengelo. Hierbij een overzicht van de werkzaamheden, die worden verricht door de fa G. Wolfs te Eibergen, onder toezicht van de Prov. Waterstaat.

Tweeling veulen geboren. — Op de boerderij van de wed. F. L. Heebink te Silvolde schonk de kroonmerrie Fagrie 13892 Sgldt het leven aan twee veulens, hetgeen zelden voorkomt. De moeder met de jonge dochter en zoon maken het uitstekend.

Met pensioen. — De populaire 's-Heerenbergse postbode, de heer E. W. Rosie, die ruim 34 jaren met accuratesse en toewijzing zijn functie in 's-Heerenberg en omgeving heeft vervuld, is deze week met pensioen gegaan.

Bouw Geref. Kerk te Silvolde. — De bouw van de nieuwe Geref. Kerk aan de Bontebrug te Silvolde maakt goede vorderingen en heeft thans een historisch moment bereikt, n.l. het plaatsen van de kapspanten, zoals uit bijstaande foto blijkt.

Gouden echtpaar te Uift. — Onder grote belangstelling heeft Dinsdag j.l. het echtpaar Th. van Halteren—W. Th. van Halteren-Mollenkamp zijn 50-jarig huwelijksfeest gevierd. Gouden bruid en bruidegom die resp. 77 en 71 jaren oud zijn, verkeerden zich nog in een goede gezondheid.

Nederlandse voetballers in Indonesië. — Bijgaande foto ontvingen we van „Broer" Bussink (geheel links), de bekende linksbinnen van de V.V. Doetinchem. Ze brengt de uitreiking van medailles door generaal Scholten in beeld, na een overwinning van de ploeg op Singapore, op 28 Aug. j.l. te Medan gespeeld. Vierde van rechts Zeggelink, eens rechtsback van Vlod te Doetinchem.

Uitgave van de
Uitg.-Mij. „C. Misset" N.V.
Doetinchem
Redactie en Administratie
IJsselkade 24
Telefoon 341 Postbus 49

De Achterhoek

In exploitatie bij
„De Graafschap-Bode"
Abonnementsprijs
f 3.— per jaar
Losse nummers 10 cent

GEÏLLUSTREERD WEEKBLAD VOOR ACHTERHOEK EN LIJMERS

V.V.G. (Gaanderen) blijft 3e klasser

De V. V. Gaanderen, uitkomend in de 3e klasse van de K. N. V. B. wist Zondag j.l. door een goede overwinning op Union (3—1) haar plaats in de 3e klasse veilig te stellen. Links boven: Spelers van beide partijen dansen de hoki-poki. Links onder: De Nijmeegse doelman moet voor een schot van J. Sluiter vissen. Rechts onder het kranige V. V. G.-elftal.

Afscheid te Winterswijk

Maandagmiddag j.l. nam Majoor A. J. F. M. Egter van Wissekerke te Winterswijk wegens overplaatsing naar Apeldoorn afscheid als commandant van de afd. Winterswijk van de Kon. Marechaussee. Namens zijn ondergeschikten heeft adjudant Kik de scheidende commandant een vulpenhouder geoffreerd, welk feit hier is vastgelegd.

Het hengelseizoen geopend

Chemische Fabriek „Saba" te Dinxperlo

Vorige week heeft de directie der fabriek van Chemische producten „Saba" te Dinxperlo haar nieuw gebouw officieel in gebruik genomen. Deze fabriek, waarin kleefstoffen en poetsmiddelen worden vervaardigd, beschikt thans over een eigen laboratorium met een eigen chemicus. Hierbij een foto van het nieuwe gebouw.

Schuttersdag te Giesbeek

2

Ter gelegenheid van haar 55-jarig bestaan organiseerde de schutterij „Eendracht maakt Macht" te Giesbeek Zondag een zeer geslaagde schuttersdag. Hierbij enige foto's van dit schuttersfestijn. 2. Het vaandelslaan. 3. Tijdens de prijsuitreiking door burgemeester C. G. M. van Riel. 1. Het bestuur met burgemeester van Riel en de heer Alb. Gerritsen (links naast de burgemeester), de enige nog in leven zijnde oprichter.

1

3

Angerlo krijgt eigen R.K. Kerk

Nog dit jaar zal Angerlo een eigen R.K. Kerk krijgen, hetgeen voor de Katholieke bewoners van dit dorp een buitengewoon gemak zal zijn, aangezien zij voor hun kerkelijke plichten dan niet meer naar Doesburg behoeven te gaan. De nieuwe kerk, welke gewijd wordt aan de H. Gallus, zal verrijzen op de plaats, waar thans de schuur van de hr Bernsen staat. Hierbij een foto van de oude schuur, welke nu zeer spoedig verdwijnt.

Tafeltennis te Ulft

Zondag j.l. werden te Ulft tafeltenniswedstrijden georganiseerd, die grote belangstelling trokken. Hierbij een overzicht, tijdens een der spannende partijen genomen.

Circus Strassburger te Doetinchem

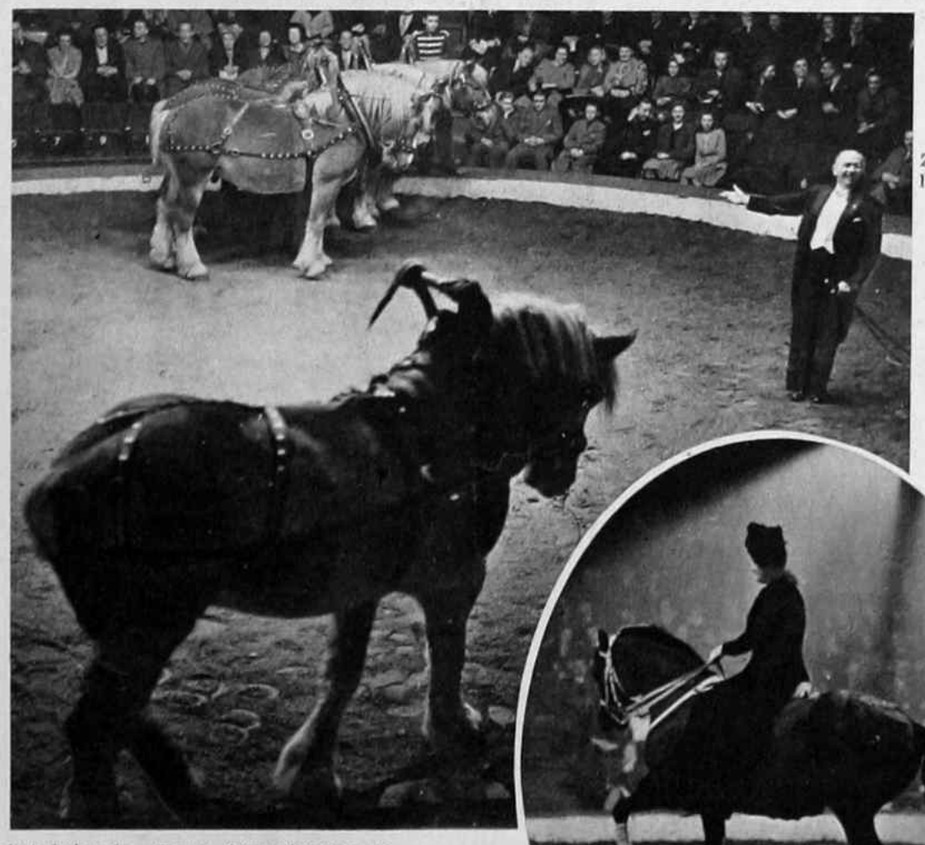

Zaterdag, Zondag en Maandag a.s. zal het bekende circus Strassburger te Doetinchem voorstellingen geven, welke vanzelfsprekend weer de nodige belangstelling zullen trekken. De romantische sfeer van een circus brengt nu eenmaal haar eigen bekoring mee, waaraan niet velen zich kunnen onttrekken. Vooral, wanneer fraaie paarden en exotische dieren, als krokodillen tot de „artiesten" behoren. Hierbij enige opnamen, welke een duidelijk beeld geven van hetgeen dit circus brengt.

Athletieksucces Toon Keizer. De bekende hoogspringer Toon Keizer van Prinses Juliana te Terborg heeft de laatste tijd weer enige opvallende successen behaald. Tijdens de Pinksterdagen werd hij eerste tijdens een landentournooi te Londen en Zondag j.l. won hij zijn nummer in de selectiewedstrijden te Utrecht, weshalve hij werd gekozen in de athletiekploeg, welke te Praag de Ned. kleuren momenteel verdedigt. Hierbij een plaatje van de sympathieke Terborgenaar (rechts).

Uitgave van de
Uitg.-Mij. „C. Misset" N.V.
Doetinchem
Redactie en Administratie
Usselkade 24
Telefoon 341 Postbus 49

De Achterhoek

In exploitatie bij
„De Graafschap-Bode"
Abonnementsprijs
f 3.— per jaar
Losse nummers 10 cent

GEÏLLUSTREERD WEEKBLAD VOOR ACHTERHOEK EN LIJMERS

Rijkskweekschool te Doetinchem bestond 25 jaar

Het zilveren jubileum van de Rijkskweekschool te Doetinchem en vier der leerkrachten aan deze school is Zaterdag en Zondag j.l. opgewekt herdacht met een zeer geslaagde reunie van oud-leerlingen. Hierbij een groep reunisten voor het gymnastieklokaal der school. Op de voorste rij de jubilarissen, t.w. 2e van rechts mej. Abbink, 6e van rechts de heer B. G. Meijerman, directeur, 8e de heer J. Bijlsma en 3e van links de heer M. J. Lichtendahl.

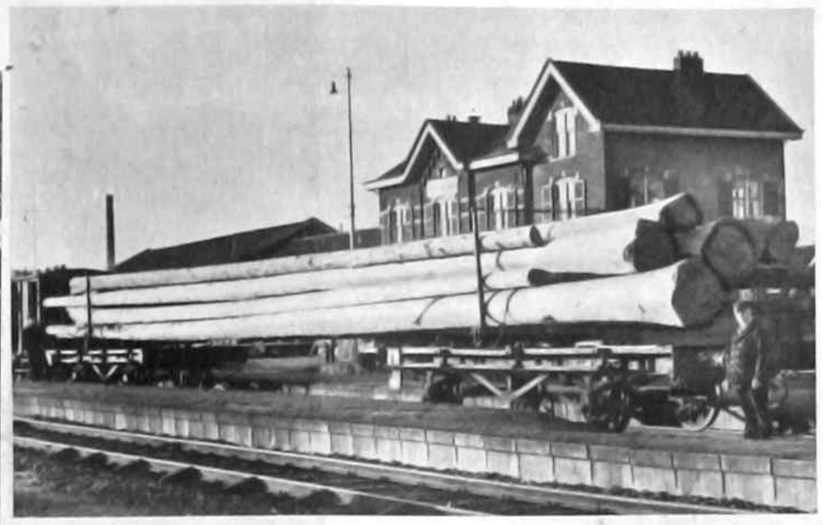

Kostbare lading. — De Ned. Spoorwegen vervoeren artikelen van de meest uiteenlopende soort, doch vorige week kwam een lading hout aan voor de wederopbouw van Doetinchem in een wel zeer ongewone vorm. Het betrof n.l. een aantal boomstammen, welke alle een lengte hadden van pl.m. 35 meter, zodat voor het vervoer twee wagens nodig waren, zoals bijgaande foto laat zien.

Huldiging de heer Ter Laak te Angerlo. — Vorige week herdacht de heer Th. ter Laak het feit, dat hij 25 jaar geleden werd aangesteld als wegwerker der gemeente Angerlo. In verband hiermede werd hij ten gemeentehuize door burgemeester Van Riel en gemeente-personeel hartelijk gehuldigd. Hierbij een foto van de jubilaris met zijn vrouw. Links naast hem burgemeester Van Riel en gemeentesecr. Waayer.

Schooljubileum te Hoog-Keppel

Donderdag was het 75 jaar geleden dat de „School met den Bijbel" te Hoog-Keppel haar deuren opende. Hierbij een foto van de leerlingen der jubilerende school met het onderwijzend personeel.

Diamanten huwelijk te Vorden

Dinsdag vierde in café „De Zon" te Vorden het echtpaar P. J. Papperse—A. Papperse—Nijhuis, temidden van zijn kinderen, klein- en achterkleinkinderen zijn 60-jarig huwelijksfeest. Het diamantenpaar mocht talrijke blijken van medeleven ontvangen. Hierbij een foto van diamanten bruid en bruidegom, die beiden 82 jaren zijn, temidden van hun kinderen.

Geld. Mij v. Landbouw, afd. Varsseveld 75 jaar

Woensdag j.l. herdacht de afd. Varsseveld van de G. M. v. L. haar 75-jarig bestaan. Hierbij links het bestuur. Zittend v. l. n. r. de h.h. Th. A. Bruggink, G. J. Bussink (secr.), G. J. Wisselink (voorz.) en D. W. ten Grotenhuis (penn.). Staande v. l. n. r. de h.h. L. Rosegaar, H. Th. Schuurman en A. Kuiperij. Rechts het erelid, de heer G. J. Wisselink, die vele jaren secretaris was der jubilerende afdeling.

Eindelijk!

Wanneer ons geheugen ons niet al te zeer in de steek heeft gelaten is het ongeveer 14 jaren geleden, dat gesproken werd over de noodzakelijke verbetering van de hoofdstraat in Ulft. Eindelijk is het thans zover gekomen zoals uit bijstaande foto blijkt.

Zilveren jubilé te Doesburg. — Ter gelegenheid van zijn 25-jarig dienstverband met de N.V. IJzer-, Metaal- en Tempergieterij v.h. B. Ubbink te Doesburg werd de hr E. Hendriksen te Drempt vorige week op hartelijke wijze door directie en personeel gehuldigd. Hierbij een foto van de heer Hendriksen en zijn echtgenote. Naast hem rechts de directeur Ing. J. H. Ubbink.

Van de rechte weg. — Vorige week reed de jeep van de gemeentepolitie te Doetinchem op de lange brug bij Doesburg door nog onopgehelderde oorzaak door de brugleuning en kwam in het 3½ m lager gelegen weiland terecht. De drie inzittenden kwamen met de schrik vrij. Hierbij een foto van het verongelukte vehikel.

Veertig jaar bij de Spoorwegen. — Dinsdag herdacht de heer Th. H. Thus te Terborg het feit, dat hij 40 jaar geleden in dienst trad bij de Ned. Spoorwegen. Hierbij een foto van de jubilaris (X) met echtgenote en kinderen temidden van de spoormensen. 1. Hoofdinspecteur Swaving en 2. Stationschef J. de Graaf, die waarderende woorden tot de heer Thus spraken.

Uitgave van de
Uitg.-Mij. „C. Misset" N.V.
Doetinchem
Redactie en Administratie
IJsselkade 24
Telefoon 341 Postbus 49

De Achterhoek

In exploitatie bij
„De Graafschap-Bode"
Abonnementsprijs
f 3.— per jaar
Losse nummers 10 cent

GEÏLLUSTREERD WEEKBLAD VOOR ACHTERHOEK EN LIJMERS

Onthulling monument te Gaanderen

Onder zeer grote belangstelling had Zondag j.l. te Gaanderen de onthulling plaats van een monument ter nagedachtenis aan de Gaanderse gevallenen in de bezettingsjaren. Hierbij enige opnamen van deze ontroerende plechtigheid.

Vele nabestaanden woonden de plechtigheid bij. Onder de aanwezigen bevonden zich B. en W. en vele raadsleden van Doetinchem.

De heer Ketelaar, weth. van Doetinchem sprak een inleidend woord namens de monumentcommissie.

In een „stille tocht" begaven zich autoriteiten, familieleden, leden van plaatselijke verenigingen en vele ingezetenen van Gaanderen, Doetinchem en Terborg naar de plaats, waar het monument is opgericht.

Twee manschappen van het Ned. leger, uit Indonesië teruggekeerd, leggen een krans aan de voet van het monument.

Hengelsportfestijn te Terborg

In Terborg werd Zondag j.l. een hengelconcours gehouden, waarvoor enorme belangstelling bestond. Hengelaars zijn aan water gewoon en ondanks de neergutsende regen gingen ± 500 hengelaars welgemoed naar het „slagveld", waar gedurende 1½ uur een kille en stille strijd werd gestreden. Toen was menig visje op het droge gehaald, terwijl de hengelaars tot op het hemd nat waren. Na afloop maakten vele hengelaars zich ook inwendig nog vochtig en het werd er tenslotte in Terborg een vrolijke boel. Hoe groot de belangstelling voor dit concours was moge blijken uit het feit, dat zelfs uit Tilburg en Enschede verenigingen naar de Oude IJssel waren gekomen. Hierbij enige groepen uit de stoet, op weg naar de arena.

DOESBURG

KEPPEL

LICHTENVOORDE

DOETINCHEM

WINTERSWIJK

OSSELD

Huwelijksverrassing. — het gemeentehuis te Doetinchem werd vorige week het tuwelijk voltrokken tussen Roelof Kuiperij en Dina Wikkerink uit Gaanderen. Nadat de grote stap was gedaan werd het jonge paar verrast met een demonstratie van de Slangenburgse klompendansers, die tevens het vaandel zwaaiden. Een en ander trok de nodige belangstelling, zoals bijgaand plaatje toont.

Expositie Achterhoekse Kunstkring te Winterswijk. — Te Winterswijk exposeren de leden van de Achterhoekse Kunstkring in de Openbare Leeszaal. Zaterdag j.l. werd deze tentoonstelling onder grote belangstelling geopend. Er waren vele toespraken. Onze foto toont de heer G. Lelieveld uit Doetinchem tijdens een explicatie over gebrandschilderde ramen.

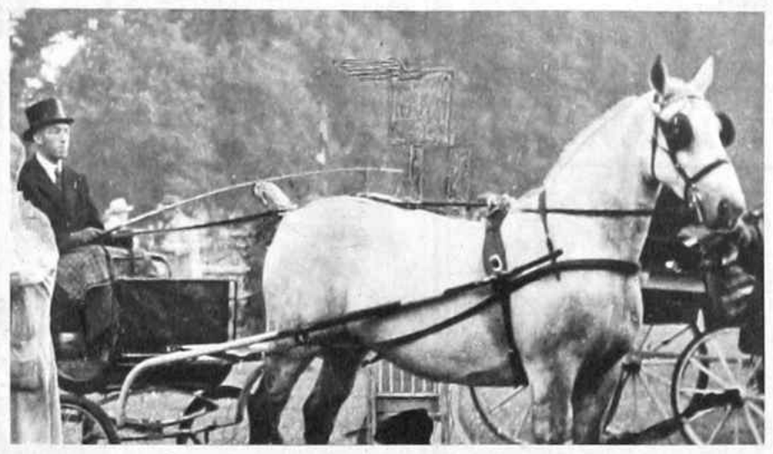

Concours Hippique te Ruurlo

Zaterdag j.l. werd te Ruurlo een uitstekend geslaagd concours-hippique gehouden, georganiseerd door de Paardensport- en Concours-Hippique Vereniging „De Achterhoek" in samenwerking met de V.V.V. te Ruurlo.

Rechts onder: Een kijkje op de tribunes.
Rechts boven: De 16-jarige Piet Roders uit Zelhem op zijn paard Lassy sloeg in het lichte en het middenzware springconcours een uitstekend figuur.
Boven: De heer J. H. Venderbosch uit Varsseveld met „Castella", 2e in de rubriek: Eenspan-landbouwtuigpaarden.

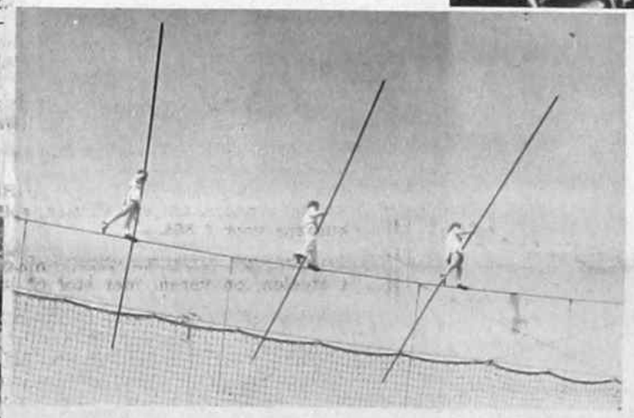

Luchtacrobaten komen naar Varsseveld

←

Het energieke bestuur van de vereniging „Algemeen Volksfeest Varsseveld", welke ondanks haar pas driejarig bestaan ruim 1400 leden telt, heeft dit jaar voor een buitengewoon sensationele attractie gezorgd. Dinsdagavond a.s. om 9 uur zal n.l. op het feestterrein (de weide van de Bettekamp) het bekende luchtacrobaten-gezelschap Bob Kion een voorstelling geven op een hoogte van 20 meter. Ongetwijfeld zal deze attractie grote belangstelling trekken. Hierbij enkele foto's welke voldoende het kunnen van dit gezelschap illustreren.

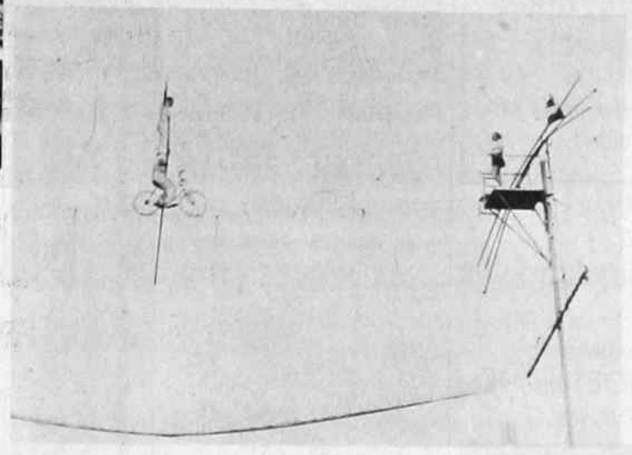

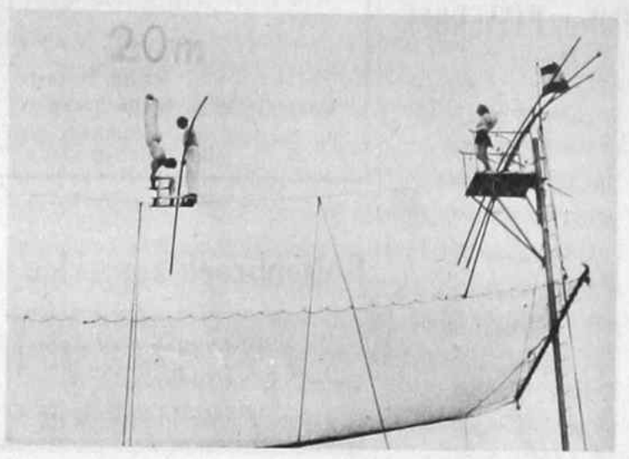

De Eerw. Zuster Euphrasia, Carmelitesse te Boxmeer, in de wereld Elisabeth Bockting, afkomstig uit Megchelen (gem. Gendringen), die dezer dagen naar Rio Petro in Brazilië is vertrokken, waar een nieuwe missiepost zal worden gesticht.

Teraardebestelling Mies Neuhaus te Megchelen. — Zaterdag j.l. is met een indrukwekkende plechtigheid het stoffelijk overschot van wijlen Maria Johanna Neuhaus, bekende figuur uit de illegaliteit in de bezettingsjaren, ter aarde besteld. Boven: de stoet verlaat het kerkgebouw op weg naar het vers gedolven graf. Onder: De absoute aan het graf werd verricht door Pater Joachim (midden), neef van de overledene, bijgestaan door Pater Rudolf Henriks (links) en Kapelaan Holtslag uit Gendringen (rechts).

Uitgave van de
Uitg.-Mij. „C. Misset" N.V.
Doetinchem
Redactie en Administratie
IJsselkade 24
Telefoon 341 Postbus 49

De Achterhoek

GEÏLLUSTREEERD WEEKBLAD VOOR ACHTERHOEK EN LIJMERS

In exploitatie bij
„De Graafschap-Bode"
Abonnementsprijs
f 3.— per jaar
Losse nummers 10 cent

De nieuwe bruggen te Bredevoort

Sinds enige tijd zijn de twee bruggen bij Bredevoort in de weg Aalten—Winterswijk gereed gekomen, hetgeen met de verbetering van de weg Aalten—Bredevoort door het verkeer van harte wordt toegejuicht, dat thans met genoegen, in tegenstelling met een half jaar geleden, van deze weg gebruik maakt. Beide bruggen, waarvan wij hierbij een afbeelding geven, werden door het aannemersbedrijf Jansen te Aalten gebouwd.

* **Lang gewacht en stil gezwegen**..... — Eindelijk zal dan binnenkort het nieuwe weggedeelte in de weg Zelhem—Doetinchem (vanaf café Halfweg tot de Wiltinkbrug in de Varsseveldseweg te Doetinchem) worden aanbesteed en zal het slechte stuk langs het Kattennest door het verkeer gemeden kunnen worden. Van harte is het te hopen, dat nu eindelijk de meest bekwame spoed betracht zal worden, waarop al zo lang met smart is gewacht. Hierbij een foto van de plek, waar het nieuwe tracé de weg Zelhem—Doetinchem verlaat.

* **Fruitteeltschool te Steenderen.** — Vorige week werd te Steenderen door Ir Honig, inspecteur van het tuinbouwonderwijs, de fruitteeltschool geopend. 1. Ir Honig tijdens zijn openingswoord, links van hem burgemeester J. Heersink. 2. Enige officiële personen. 3. Het keurige leslokaal, waarin de theoretische lessen gegeven worden.

* **Jubilé te Gaanderen.** — Deze week herdacht de heer H. J. Beyer, thans chauffeur-reiziger bij de heer G. C. van Dam, rookartikelen-engros te Gaanderen, zijn 25-jarig dienstverband bij deze firma. De jubilaris werd op het kantoor door de heer G. C. van Dam (geheel rechts) hartelijk gehuldigd, waarbij hem een couvert met inhoud werd aangeboden.

* **Rood-Blauw te Doesburg gehuldigd.** — Terstond na afloop van de Zondag gespeelde wedstrijd Doesburg—S. C. Dieren (4—1) stroomden de „Rood-Blauw"-supporters het terrein op om de spelers in triomf naar de kleedkamer te dragen.

* **Opening Bijz. Lagere Landbouwschool te Vorden.** — In gebouw Irene te Vorden werd vorige week onder grote belangstelling de aldaar gestichte Bijz. Lagere Landbouwschool officieel geopend. 1. De Nutsschool, waar de landbouwschool voorlopig zal worden ondergebracht. 2. De echtgenote van het hoofd der school, mevr. v. Roekel wordt een bloemenmand ter verwelkoming overhandigd. 3. De heer v. Roekel, die de leiding der school op zich zal nemen.

* **Dual-meet „De Graafschap"—„Neder-Veluwe" te Varsseveld.** — Zaterdag j.l. had te Varsseveld een ontmoeting plaats tussen vertegenwoordigende ploegen van de turnkringen „De Graafschap" en „Neder-Veluwe", welke in een besliste zege voor de gasten eindigde. Hierbij de beide ploegen van „De Graafschap" met hun resp. leiders. Onder: de voorz. van de Turnkring de Graafschap, de heer J. Dijk uit Winterswijk met daarachter de technisch leider van de avond, de heer J. Bijlsma uit Doetinchem.

* **Restauratie Luth. Kerk te Doetinchem.** — Binnenkort zal de restauratie der Luth. Kerk te Doetinchem onder architectuur van de heer F. A. Bruininkweerd aldaar zover gevorderd zijn, dat het gebouw onder de kap is. Daarna zal op het dak een 10 meter hoog torentje geplaatst worden, dat dan de enige toren in de binnenstad zal zijn. Hoe fraai het kerkje er na de algehele restauratie zal uitzien blijkt uit bijstaande tekening.

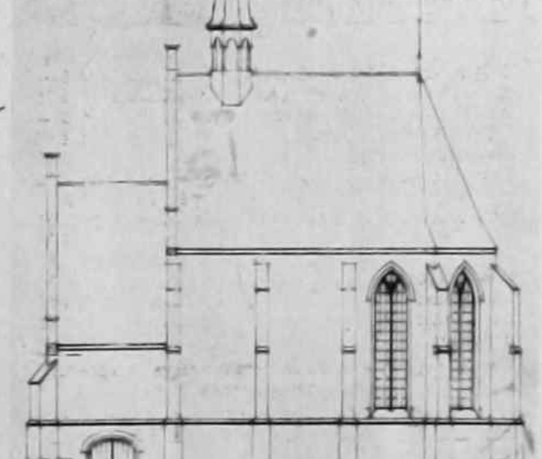

* **Speeltuinen in Doesburg.** — Door onderlinge samenwerking en gemeenschapszin worden in Doesburg twee schapszin worden in Doesburg twee lens, schommels, enz., werden in vrije tijd belangeloos gemaakt, terwijl het materiaal gratis beschikbaar wordt gesteld door fabrikanten. Hierbij een plaatje van het in elkaar zetten van een draaimolen in de IJzergieterij Ubbink te Doesburg.

L.S.

Van de in „De Achterhoek" gepubliceerde foto's, waarvan het onderschrift met een * is gemerkt, kunnen afdrukken worden besteld. De prijzen daarvan zijn als volgt: 10 x 15 cm ƒ 1.—, 13 x 18 cm ƒ 1.50 en 18 x 24 cm ƒ 2.50, eventueel vermeerderd met verzend- en incassokosten.

* **N.V.C., Netterden kampioen.** — Na een overtuigende 5—0 zege op Den Dam 1 behaalde N.V.C. uit Netterden Zondag j.l. het kampioenschap in de afd. 2 J van de 2e klasse G.V.B. Hierbij de kampioensploeg.

* **Geen gemakkelijk karwei.** Deze week moest de baggermolen de brug over de Oude IJssel te Terborg passeren. Hiertoe moest het middenstuk, (dat binnen enkele maanden van mechanische kracht zal worden voorzien) gelicht en daarna uitgevaren worden. Door het aannemersbedrijf Wieringa waren twee zolderschuiten onder dit bruggedeelte gevaren, waarop de ca 30 ton wegende kolos opgevijzeld werd. Het werk, dat nogal tegenviel, nam het grootste deel van de dag in beslag, zodat het verkeer omgeleid moest worden. Fietsers en voetgangers werden per boot overgezet.

Uitgave van de
Uitg.-Mij. „C. Misset" N.V.
Doetinchem
Redactie en Administratie
IJsselkade 24
Telefoon 341 Postbus 49

De Achterhoek

In exploitatie bij
„De Graafschap-Bode"
Abonnementsprijs
f 3.— per jaar
Losse nummers 10 cent

GEÏLLUSTREERD WEEKBLAD VOOR ACHTERHOEK EN LIJMERS

Orkaan raasde over de Achterhoek

Dit zijn niet de enige voorbeelden van de enorme kracht, waarmee Dinsdag een ongekende orkaan over de Achterhoek donderde. Er zijn er vele meer en ook nog vele erger. 1. Bij Heersink aan de Bodendijk te Aalten werd een deel der gevel naar binnen gedrukt, waardoor ook binnenshuis veel werd vernield. 2. Ook het stroovervoer werd Dinsdag totaal lamgelegd en wie het toch waagde, boekte dit als resultaat.

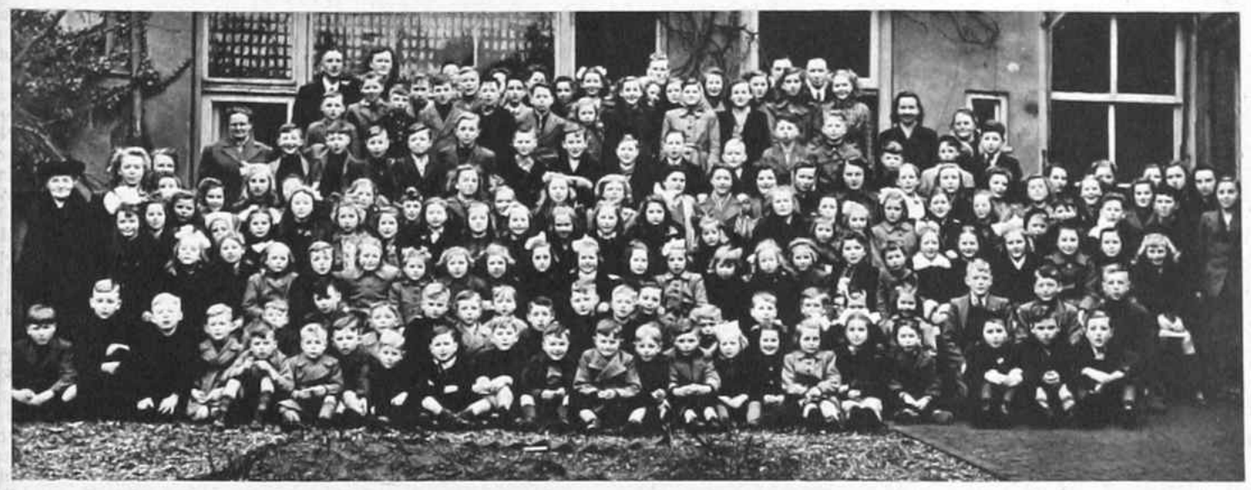

De T. I. S. N. A. te Winterswijk. — Een kijkje op de tentoonstelling, welke ten doel heeft de bevolking in nader contact te brengen met de zeden, gewoonten en producten der Overzeese gebieden

* **Spits der Luth. Kerk te Doetinchem.** — Zoals wij reeds meldden zal op de Luth. Kerk te Doetinchem een ranke torenspits geplaatst worden. Dit pl.m. 13 meter hoge gevaarte wordt geheel in de werkplaats van de heer F. Tiecken te Doetinchem door de timmerman Lammers klaar gemaakt en zal daarna op de kerk worden aangebracht

* **Zondagsschool te Doesburg.** — Vorige week werd te Doesburg het 100-jarig bestaan der Herv. Zondagsschool herdacht. Hierbij een foto van leiders(sters) en leerlingen.

* **Arbeiderszangver. „Tot Steun in de Strijd" te Doesburg.** — Ter gelegenheid van haar 25-jarig bestaan mocht deze vereniging een nieuw vaandel in ontvangst nemen, dat tijdens de uitvoering van Zaterdag j.l. werd aangeboden.

Cross-country te Breedenbroek. — Door de ruiterclub „De Grensruiters" te Dinxperlo werd in het Anholtse bos te Breedenbroek een lichte Cross country gehouden, waarvoor goede deelname bestond. 1. Voorzitter Boland speldt de deelnemers de nummers op de mouw. 2. Een deelnemer tijdens de Cross.

De heer B. W. Knulvers te Corle (Winterswijk), die Zaterdag j.l. onder grote belangstelling afscheid nam als hoofd der O.L. School aldaar, in verband met zijn benoeming te Neede

* **Eindles Fruitteeltcursus te Bekveld.** — Deze week had in de Chr. School te Bekveld onder de gemeente Hengelo (G.) de eindles plaats van de fruitteeltcursus. Voor de leerlingen op de eerste rij bestuur en leerkrachten; v. l. n. r. de heren J. B. Roesing, M. J. Spekking, Ir Henning, H. W. Wullink en H. R. Jansen.

* **Gem. Zangver. „Zanglust" te Steenderen,** welke vereniging volgende Vrijdag haar 30-jarig bestaan hoopt te vieren

Snoeidag te Doetinchem. — Vorige week werd door de Ned. Heide Mij te Doetinchem een snoeicursus gegeven, waarvoor grote belangstelling bestond. 1. De bomensnoeier beklimt met zijn klimsporen de hoogste bomen; 2. Zo „loopt" de snoeier met zijn klimsporen naar de top van elke boom. 3. Groep deelnemers aan de snoeidag.

Carnaval te Dinxperlo. — De schutterij „Eendracht maakt Macht" te Dinxperlo heeft dit jaar in hotel Jansen een Carnavalsavond georganiseerd, welke bijzonder goed geslaagd is. Bijstaande foto's tonen hoezeer genoten is van het spel der zotheid

Dinsdag a.s. hoopt het echtpaar J. Reusink en H. B. Reusink—Fukking in de Heelweg te Varsseveld zijn 50-jarig huwelijksfeest te herdenken. Beide oudjes, resp. 84 en 79 jaar oud, genieten nog een goede gezondheid.

Voor de derde maal herbouwd. — De boerderij „Toonk" bij Waarlo onder de gemeente Zelhem en eigendom van het Gasthuisfonds te Doesburg is dezer dagen voor de vierde maal aan de bewoners overgedragen. Deze boerderij werd in de loop van enkele jaren achtereenvolgens vernield door brand, door blikseminslag en door een V 1.

Woensdag a.s. hoopt het echtpaar Meinen—Wevers in de Slangenburg bij Doetinchem zijn 50-jarig huwelijksfeest te vieren. Het echtpaar mag zich nog in een uitstekende gezondheid verheugen.

* **„Viod" te Doetinchem kampioen.** — De R.K. V.V. Viod te Doetinchem is kampioen geworden in de 1e klas van de G.V.B. Door de heer Varwijk uit Gaanderen werd de Ver. Zondag om die reden gehuldigd (links). Rechts de kampploeg

Uitgave van de
Uitg.-Mij. „C. Misset" N.V.
Doetinchem
Redactie en Administratie
IJsselkade 24
Telefoon 341 Postbus 49

De Achterhoek

In exploitatie bij
„De Graafschap-Bode"
Abonnementsprijs
f 3.— per jaar
Losse nummers 10 cent

GEÏLLUSTREERD WEEKBLAD VOOR ACHTERHOEK EN LIJMERS

Met vacantie

Evenals ieder ander heeft ook onze fotograaf behoefte aan vacantie, waarvan hij de volgende week hoopt te gaan genieten. In verband hiermede zal éénmaal „De Achterhoek" n i e t verschijnen, en wel Vrijdag 13 Augustus a.s. Het eerstvolgende nummer zal dus weer op 20 Aug. onder de ogen van onze lezers(essen) komen en wij hopen, dat onze fotograaf voldoende krachten op zal doen om weer een vol jaar lang voor de nodige foto's te zorgen.

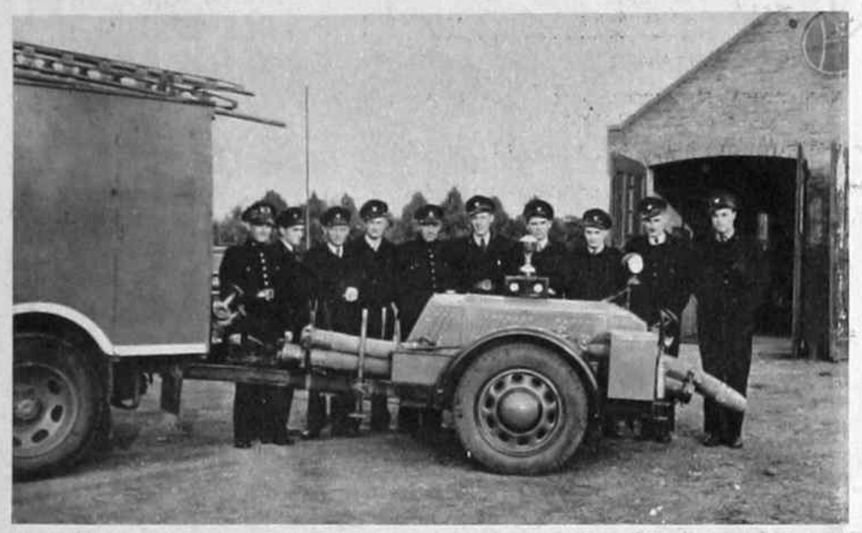

Brandweersucces. Groep III van de Doetinchemse Brandweer heeft op de in Mei te Den Haag gehouden brandweerwedstrijden een buitengewoon goed figuur geslagen. Ondanks het feit, dat de brandweren van alle grote steden aan deze wedstrijden deelnamen wist groep III zich nagenoeg bovenaan te plaatsen, hetgeen een lofwaardige prestatie is. Hierbij een foto van de kranige mannen. V. l. n. r. de heren A. G. Wassink (Onderbrandmeester en instructeur dezer groep), W. Vriezen, W. J. Agelink (bevelvoerder), W. Smeenk, L. Nieuwenhuis, J. Maatman, W. Lindenhovius, H. J. Bussink, W. Bongers en J. Donk.

Onze mooie Achterhoek

Het is geen wonder dat de grensgemeente Bergh, omvattende het stedeke 's-Heerenbergh en de parochiedorpen Zeddam, Kilder, Beek, Stokkum en Azewijn, jaarlijks duizenden vreemdelingen trekt, gezien haar prachtige bossen en haar heuvelachtig terrein, vanwaar men treffend mooie vergezichten heeft. Hierbij een tweetal foto's uit deze gemeente, welke beter dan woorden de schoonheid van Bergh tonen. Op de ene ziet men de in den lande beroemde molen van Zeddam.

Hartelijke verwelkoming te Drempt

Zaterdagmorgen is de neomist, de Wel Eerw. Heer A. A. Kemperman te Drempt op hartelijke wijze door de bewoners van zijn woonplaats verwelkomd, waar Z.E. de volgende dag zijn plechtige Eerste H. Mis opdroeg in de parochiekerk van St. Willibrord. Hierbij een tweetal foto's van deze blijde incomste. Op de ene ziet men de Weleerw. Heer Kemperman, terwijl hij wordt toegesproken door kerkmeester Th. Sloot. Geheel rechts de Zeer Eerw. Heer Pastoor M. F. Batenburg. Op de andere foto de lange stoet op weg naar de parochiekerk.

Gedurende veertien dagen hebben 150 Haagse jongens en meisjes op het Strandbad Groenendaal te Doetinchem gelogeerd. Zaterdagavond genoten de jongelui van de Doet. zanger-goochelaar Tom Magendans. Hierbij een kijkje in de zaal met als inzet Magendans, die een der Haagse meisjes als assistente had gekozen.

Goochelen op Groenendaal te Doetinchem

Vreemdelingen worden onthaald. De V.V.V. te Winterswijk organiseerde voor de vacantiegangers een autotocht door de schone omgeving van Winterswijk. Tot slot van deze tochten werd hun dan een Pannekoekenmaal aangeboden. Hieronder een tweetal foto's van dit gebeuren bij de Italiaanse meren. Op foto 1: rechts vooraan de heer B. Stegeman, onder wiens bezielende leiding de tochten plaats vonden.

Terug van de Vierdaagse

De zes manschappen van de Doetinchemse Gemeentepolitie, t.w. de heren Smit, Pasman, Ter Beek, Duurkens, Marcelis en Thomassen, die met goed gevolg de Vierdaagse hebben uitgelopen werd bij hun terugkomst te Doetinchem een hartelijke ontvangst bereid, waarbij de Doetinchemse Harmonie voor de muzikale luister zorgde. Foto 1: Bij de marechausseekazerne werden de tippelaars bloemen aangeboden en werd hun een muzikale hulde gebracht. Foto 2: Op weg naar 't Politiebureau waar o.a. burgemeester Boddens Hosang en korpschef Oosterhof hartelijke woorden van welkom en waardering spraken.

Jubilea aan het R. O. G. „De Kruisberg" te Doetinchem. In het gymnastieklokaal van het R. O. G. „De Kruisberg" werden Zaterdag j.l. de h.h. B. Frijling en G. Beverwijk hartelijk gehuldigd in verband met het feit, dat zij 35 jaar onafgebroken in rijksdienst zijn geweest. Hierbij een tweetal foto's van dit gebeuren. Boven: de directeur, de heer B. Geleynse spreekt de jubilarissen toe. Links: de h.h. Frijling en Beverwijk. Namens de pupillen bood een der jongens bloemen aan, hetgeen op de onderste foto is vastgelegd.