De Achterhoek

UITGAVE VAN DE UITG.-MIJ „C. MISSET" N.V. - DOETINCHEM - IJSSELKADE 32 - TELEF. 08340 - 3941

Zilveren jubileum — Wachtmeester 1e klasse der Rijkspolitie, de heer Th. P. Ploos van Amstel te Aalten heeft zijn 25-jarig jubileum in dienst van de H. Hermandad gevierd. De jubilaris viel een hartelijke huldiging ten deel. — De zilveren politieman met zijn gezin.

Bijzonder transport — Nog juist voor de jaarwisseling arriveerde in Doetinchem de grote droogcilinder voor de vierde papiermachine, die binnenkort bij Vromen & Papierfabriek „Doetinchem" N.V. in gebruik gesteld zal worden. Deze cilinder werd van overzee aangevoerd en in Amsterdam op een binnenschip overgeladen. Alhoewel oorspronkelijk het doorvervoer naar Doetinchem moeilijkheden dreigde op te leveren in verband met de zeer slechte bevaarbaarheid van onze waterwegen, is men er toch in geslaagd, de cilinder tijdig hier te krijgen. — Het lossen en verslepen door de fa. Stoof te Breda van deze grote cilinder, die incl. verpakking liefst ca. 85.000 kg weegt, trok uiteraard de nodige belangstelling.

Een grap ? — Een bewoner aan de Varsseveldseweg te Doetinchem kwam bij zijn thuiskomst in het prille jaar tot de ontdekking, dat kennissen, die hem het nieuwe jaar wilden afwinnen en hem thuis niet aantroffen, de voordeur met sneeuw hadden gebarricadeerd. Het slachtoffer heeft duidelijk laten zien, dat hij ook nog een achteringang in zijn huis heeft en met het sneeuwruimen geen haast gemaakt.

Het dorpshuis te Ulft, naar een maquette van architect P. Rodenburg te Nijmegen, waarvoor een actie is ontketend en dat naar het zich laat aanzien reeds vrij spoedig achter de nieuwe r.-k. kerk zal kunnen worden gebouwd.

Internationaal zaalhandbal — Zondag jl. is te Doetinchem een zaalhandbalwedstrijd gespeeld tussen een versterkt „De Gazellen" en de Deense kampioensploeg Skovbakken. — Een spelmoment uit deze ontmoeting, die de Denen een 17—11 zege opleverde.

Mr. H. F. L. Haack te Winterswijk, directeur der Kon. Weverij v/h J. H. Meijerink en Zn. aldaar, heeft als zodanig afscheid genomen. Tijdens een speciaal daartoe belegde bijeenkomst werd de scheidende directeur hulde gebracht voor zijn vele verdiensten, waarbij diverse cadeaus werden aangeboden. — Namens het personeel bood de heer J. C. Flipse (rechts) een tv-tafel aan.

Het wintertje wel — Met ongekende hevigheid heeft Koning Winter deze week toegeslagen en heel wat last bezorgd. In vele delen van ons land werd het verkeer lam gelegd. Ook onze Achterhoek ontkwam niet aan zijn greep. Ook hier waren vele wegen onbegaanbaar, zoals uit bijstaande foto's blijkt. Het sneeuwruimen bleek een onbegonnen werk door de sterke wind, welke de sneeuw weer op hopen stoof.

Boerderijbrand te Veldhunten — Oudejaarsavond brak in de boerderij van de heer H. Scholten aan de Gendringenseweg te Veldhunten brand uit. Ondanks het snelle optreden van de Ulftse brandweer brandde het pand volkomen uit. Het vee kon worden gered.

Nieuwjaarsdag 1965 — Er was veel sneeuw-misère, maar toch ook nog sneeuwpret, zoals hier op het Kopje van Bloemendaal (rechts).

De Achterhoek

UITGAVE VAN DE UITG.-MIJ „C. MISSET" N.V. - DOETINCHEM - IJSSELKADE 32 - TELEF. 08340 - 3941

Veertig jaar gymnastiek in Doetinchem — Zaterdag jl. heeft de Doetinchemse Gymnastiekver. D.G.V. tijdens een drukbezochte receptie in zaal Wildenbeest te Doetinchem haar 40-jarig bestaan herdacht. Namens de gem. Doetinchem kwam burgemeester mr. J. M. J. Cornelissen het bestuur complimenteren (boven).

Namens de Turnkring De Graafschap bood de voorzitter, burgemeester J. B. Vlam, gelukwensen aan (onder)

Installatie burgemeester van Didam — Onder grote belangstelling is vorige week de heer N. Vlaar geïnstalleerd als burgemeester van Didam.

Foto boven: De heer en mevrouw Vlaar met de raad na aankomst voor het gemeentehuis.

Foto midden: Burgemeester Vlaar tijdens zijn toespraak tot de raad. Rechts drs. Boshouwers, die de burgemeester installeerde en links de heer A. H. Giesen, die als oudste raadslid in jaren wegens ziekte der beide wethouders de raadsvergadering presideerde.

Foto onder: Namens de bevolking van Didam werd de nieuwe burgemeester toegesproken door notaris mr. K. L. F. Kerssemakers (rechts).

Gouden zakenjubileum — In Winterswijk bestond D. W. Wassink N.V. 50 jaar. — De jubilerende firmanten met familie en personeel.

Een afscheid — De heer H. E. Kots heeft, na 52 jaar de Coöp. Zuivelfabriek „Lichtenvoorde" gediend te hebben, afscheid genomen als directeur van deze coöperatieve instelling. De scheidende directeur (3e van rechts) met echtgenote, temidden van enkele bestuursleden van de fabriek tijdens de afscheidsreceptie (foto boven).

Namens het gemeentebestuur nam burgemeester mr. F. J. Waals (r.) afscheid van het echtpaar Kots (rechts).

Schoolzaalhandbal te Winterswijk — Door de Winterswijkse ver. WWV is een schoolzaalhandbaltoernooi georganiseerd, waaraan vrijwel alle Winterswijkse scholen deelnamen. Links: De teams van ULO 2 (zittend) en TS 2 voor de wedstrijd, die ULO 2 een 6—3 zege en de beker opleverde. Rechts: Het team van School O, dat de beker won in de jongensgroep.

Zwaar wegtransport — Vorige week is een zware droogtrommel, die met as en verpakking ongeveer 84.000 kg woog, vanaf de loswal aan de IJsselkade vervoerd naar Vromen en Papierfabriek Doetinchem N.V., een karwei, waarvoor de firma Stoof uit Breda met zwaar materiaal naar Doetinchem was gekomen. — Het gevaarte onderweg.

40 jaar in drukkersvak — De heer J. Woolschot, drukker bij de firma Remmelink te Zelhem, herdacht het feit, dat hij 40 jaar geleden bij genoemd bedrijf in dienst trad. — De jubilaris temidden van zijn familie.

De Achterhoek

UITGAVE VAN DE UITG.-MIJ „C. MISSET" N.V. - DOETINCHEM - IJSSELKADE 32 - TELEF. 08340 - 3941

Alaaf — De carnavalssfeer heeft zich ook weer meester gemaakt van diverse streken „boven de Moerdijk". Ook in ons gebied hebben weer vele carnavalsprinsen hun glorieuze intocht gedaan, zoals in 's-Heerenberg, waar Prins Ton I zijn troon bestegen heeft.

Met pensioen — Mej. Bisperink (3e van links), die vele jaren het chr. onderwijs te Halle-Heide heeft gediend, heeft afscheid van de school genomen wegens het bereiken van de pensioengerechtigde leeftijd. De afscheidsbijeenkomst mocht zich in een grote belangstelling verheugen.

Foto boven: Ds. A. v. d. Hey begroette de vele genodigden en ouders van leerlingen. Tweede rij rechts burgemeester H. J. Langman en oud-schoolhoofd G. J. Lemereis.

Foto onder: De vele genodigden luisterend naar een afscheidslied, dat de Heidezang onder leiding van de heer J. Rijnsent mej. Bisperink toezong.

„Zuivering" — Het afvalwater, dat vloeit door de riolering van Wehl kan thans gezuiverd worden. Vorige week werd de rioolwaterzuiveringsinstallatie officieel in gebruik gesteld. Burgemeester Z. M. Deurvorst begroette in de raadzaal de genodigden, die bij de ingebruikstelling aanwezig waren.

Toneelspelende onderwijskrachten — Onder regie van de heer J. Verhoeven uit Terborg hebben de onderwijskrachten van de o.l. scholen in de gemeente Wisch een toneelgroep gevormd, die reeds diverse toneelavonden in de gemeente heeft verzorgd met het toneelstuk „Berend Bommel". De executanten na de voorstelling in Sinderen.

Postduivenvereniging bestond 55 jaar — Het bestuur van de Postduivenver. „De Bode" te Doetinchem, die onlangs 55 jaar heeft bestaan.

Vier geslachten — De gemeente Zelhem telt een familie Schildering, waarvan de oudste telg, de heer E. Schildering, maandag a.s. 90 jaar wordt. Voorts zien we op bovenstaande foto de heren J. W. Schildering (55), zijn zoon E. B. (28 jaar), terwijl de jongste E. J. 5 maand oud is.

Kwarteeuw bij R.P. — Opperwachtmeester G. J. T. Papenburg te Ruurlo herdacht het feit, dat hij 25 jaar geleden het korps der Rijkspolitie kwam versterken. — Hier complimenteert groepscommandant De Boer de jubilaris.

Hengstenkeuring — Op de Centrale Hengstenkeuring te Doetinchem heeft de heer Den Hartog Jager een zilveren beker uitgereikt aan de heer Giezen, voorzitter van de H.-A. Zeddam-Steenderen (zie foto).

„Zilveren" hoofdagent — De heer B. Vaags, hoofdagent der Winterswijkse Gemeentepolitie herdacht het feit, dat hij 25 jaar geleden zijn intrede in dit korps deed. — Burgemeester J. B. Vlam kwam de jubilaris tijdens de huldiging complimenteren.

Met schutterseer — De oud-commandant van de schutterij Willem Tell, de heer Th. van Raaij te Silvolde, werd met schutterseer ten grave gedragen. De stoet, voorafgegaan door leden der schutterij, op weg naar de dodenakker.

Zaalvoetbal — Te Doetinchem wordt momenteel, nu de sneeuw het spelen buiten belet, veel aan zaalvoetbal gedaan. Dinsdag jl. speelden onder grote belangstelling ploegen van De Graafschap en Wageningen tegen elkaar. — Een moment uit het treffen tussen de beide clubs.

De Achterhoek

UITGAVE VAN DE UITG.-MIJ „C. MISSET" N.V. - DOETINCHEM - IJSSELKADE 32 - TELEF. 08340 - 3941

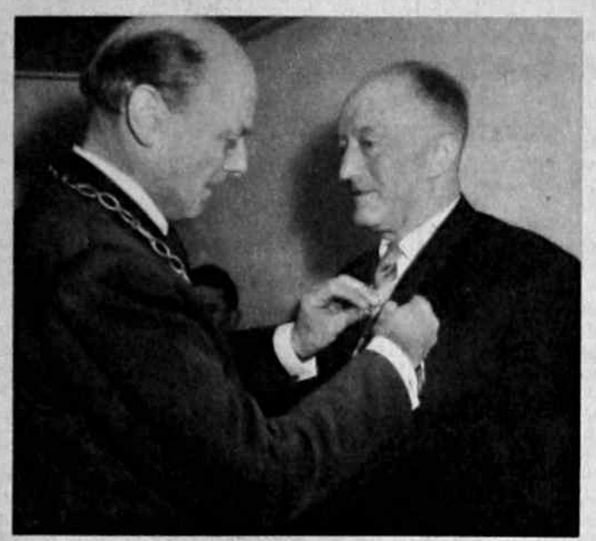

Koninklijk zilver — De heer G. Luesink, chef bij de fa. L. Vinkenborg Bzn. te Doetinchem, herdacht het feit, dat hij 40 jaar geleden bij deze firma in dienst trad. Links: Burgemeester mr. J. M. J. Cornelissen speldde de jubilaris de zilveren eremedaille, verbonden aan de Orde van Oranje-Nassau op. Rechts: De jubilaris, temidden van zijn familie.

De r.-k. toneelver. „Joost van den Vondel" te Winterswijk heeft onder groot medeleven en op feestelijke wijze haar 40-jarig bestaan herdacht. Het bestuur der jubilerende vereniging tijdens de receptie. V.l.n.r. mej. R. Tenbergen, de heren Van Dugteren (regisseur), H. Storck (voorzitter), Th. Huitink, J. A. Buijing en mevrouw Iking-Kramer.

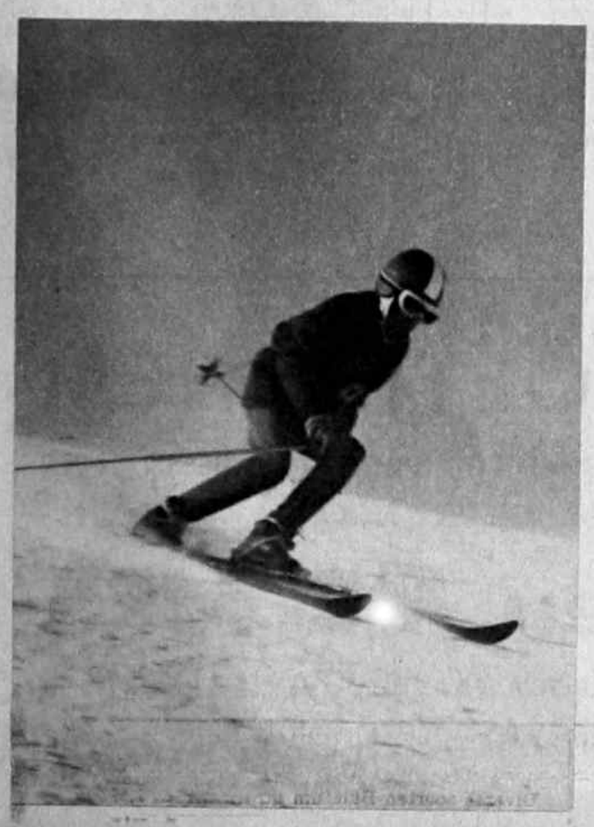

Skikampioen in de dop — Aan de Nederlandse skikampioenschappen, welke vorige week te Leuserheide in Zwitserland werden gehouden, nam als jongste deelnemer o.a. deel de 13-jarige Nic. Surink, vroeger wonende te Doetinchem. Op bijgaande foto zien we de jeugdige skiër in actie tijdens de afdaling.

Gouden echtpaar te Vorden — De heer en mevrouw Emsbroek-Stheman te Vorden heeft zijn gouden huwelijksfeest gevierd. De heer Emsbroek is oud-directeur van de Empo-rijwielfabriek en was vroeger een belangrijke persoonlijkheid in het maatschappelijk leven van Vorden. Dat het medeleven met het gouden echtpaar bijzonder groot zou zijn lag dan ook in de lijn der verwachting. De drukte tijdens de receptie in zaal Bakker.

De gemeentesecretaris van Ruurlo, de heer D. J. P. Warringa, heeft zijn 25-jarig dienstverband bij deze gemeente officieel herdacht. In de raadszaal werd de jubilaris toegesproken door burgemeester Jhr. mr. J. W. de Beaufort, die ook mevrouw Warringa in de hulde betrok.

De heer L. Meijer te Borculo, de voorganger der Joodse gemeente en vroeger een vooraanstaande figuur in de gemeenschap van zijn woonplaats, heeft onder grote belangstelling zijn 80ste verjaardag gevierd. Burgemeester mr. N. B. ten Bokkel Huinink kon de heer Meijer om zijn vele verdiensten, de eremedaille in goud verbonden aan de Orde van Oranje-Nassau opspelden.

Wandellust in 't zilver — De wandelver. Wandellust te Winterswijk herdacht haar 25-jarig bestaan. Het bestuur van de jubilerende vereniging. Zittend v.l.n.r. mej. D. Heinen en de heren J. Bengevoord en C. van Nahuijs. Staande de heren B. Kruidenier (l.) en R. Hogeboom.

Bar en boos — Enorm veel woorden zijn er al gewijd aan de ongemeen strenge winter, die dit jaar Europa teistert. Hoe bar het wel is tonen enkele opnamen, die we in Achterhoek en Liemers gemaakt hebben.

Boven: De Rijn zit dicht en is met grillige ijsschotsen bedekt.

Onder: In de vluchthaven te Lobith-Tolkamer zochten vele schippers een goed heenkomen. De schepen zitten „vastgenageld" in 'n dikke ijslaag.

Links: Maar vooral de vogels hebben meedogenloos te lijden van de Siberische koude. Ondanks de spontane hulp van de mensen is het aantal slachtoffers onder deze dieren zeer groot.

Boven: De aanwonenden van de Lamstraat te Steenderen moesten zich uitgraven om weer met de buitenwereld in contact te kunnen komen.

Links: De bewoners van het Oost-Einde te Zevenaar konden het centrum alleen via de achteruitgang van hun woningen bereiken. In de straat lag de sneeuw bijna een meter hoog. Het leek alsof hier een lawine was neergestort.

De Achterhoek

UITGAVE VAN DE UITG.-MIJ „C. MISSET" N.V. · DOETINCHEM · IJSSELKADE 32 · TELEF. 08340 - 3941

Gevaarlijk spel — Vorige week probeerden enige knapen de sterkte van het ijs in de Oude IJssel, een gevaarlijk spelletje, omdat de ervaring heeft geleerd, dat het ijs op deze rivier nooit betrouwbaar is.

Prinses Beatrix 25 jaar — Donderdag jl. heeft onze kroonprinses haar 25e verjaardag gevierd. — Hier nog een opname van de 25-jarige. (Foto: MAX KOOT)

Afscheid — Vorige week heeft de heer De Vries, algemeen secretaris van de K.v.K. te Arnhem als zodanig afscheid genomen. Hier ziet men de scheidende functionaris, geflankeerd door zijn opvolger de heer Geerligs en mej. Geerkens, de plv. secretaresse.

Kegelkampioenen te Winterswijk — Vorige week hebben de kegelclubs te Winterswijk hun krachten met elkaar gemeten en de sterkste teams mochten zich kampioen van Winterswijk noemen. — Links: de heer J. Renskers, voorzitter van H.N.M., nam de prijs voor het winnende herenteam in ontvangst. Rechts: mevrouw Holders ontving de trofee voor het dames-vijftal van Miss Poedel.

Zakenjubileum — Vorige week heeft de N.V. v/h J. H. v. d. Sigtenhorst te Doetinchem haar veertig-jarig bestaan herdacht tijdens een feestavond en een zeer druk bezochte receptie. Zittend de familie v. d. Sigtenhorst met staand het personeel.

Achterhoekse schaatscracks — Vorige week is tijdens wedstrijden, georganiseerd door de Keppelse IJsclub, o.m. De Graafschapbode-wisselbeker verreden. Winnaar (1963) werd G. Hulshof uit Steenderen (midden); links van hem H. Wentink uit Steenderen, die tweede en R. Faber uit Doetinchem, die derde werd. Rechts J. Blankvoort, Steenderen, winnaar in 1956 en G. Greven, Hummelo, winnaar in 1954, die beiden nog tot de deelnemers behoorden. Greven bracht het van de 32 deelnemers nog tot de vierde plaats.

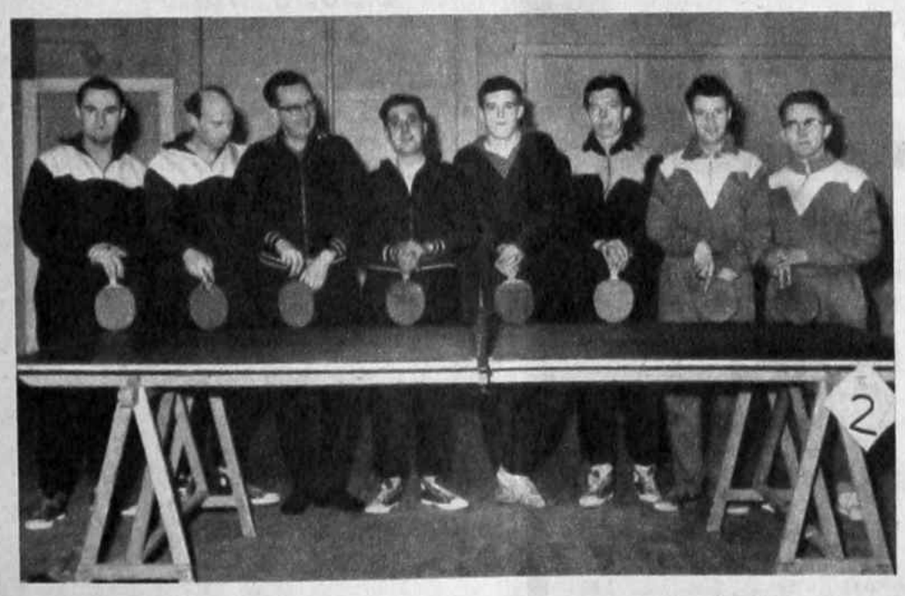

Achtkamp — Zondag jl. is te Zelhem een achtkamp voor 2e klassers gehouden, welke werd gewonnen door J. Langenhof van L.T.T.C. (Lobith). — Foto rechts de deelnemers: v.l.n.r. J. Langenhof en F. Naterop van L.T.T.C.; H. Esmeijer en M. ter Wal van Zelhem; G. Pietersen van T.S., Winterswijk; A. Bergevoet van Smash te Doetinchem en W. ten Bras en T. Heutinck van K.S.H., Harreveld.

Onder: Ten Bras in actie.

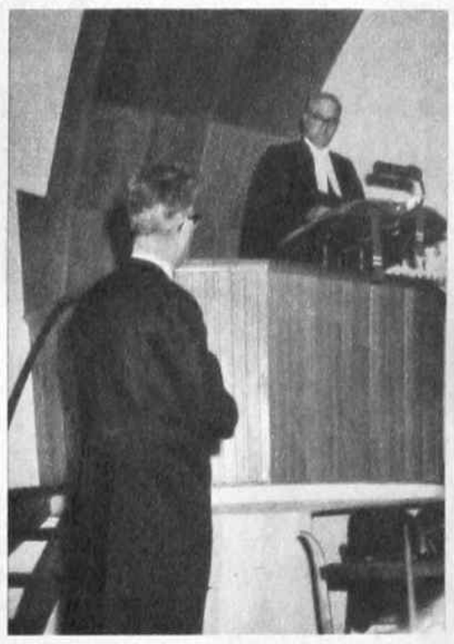

Ds. Kamper nam afscheid — Zondagavond jl. heeft ds. C. Kamper, gereformeerd predikant te Doetinchem afscheid genomen wegens vertrek naar Garijp (Fr.) Vele sprekers hebben het woord tot de scheidende dominee gericht, o.m. ds. C. J. J. Janse uit Gaanderen namens de collegae uit de gemeente Doetinchem (foto).

Tijdelijk onderdak — De leerlingen van de r.-k. meisjesschool te Zeddam, die na de brand, die het schoolgebouw in as legde, tijdelijk onderdak kregen in drie barakken, hebben goede vooruitzichten. Dezer dagen werd de bouw van een nieuwe school aan de Delweg aanbesteed. De huidige behuizing is weinig fraai, doch de wetenschap, dat er een verandering op komst is, zal leerlingen en onderwijskrachten doen berusten in hun tijdelijk lot.

De Achterhoek

UITGAVE VAN DE UITG.-MIJ „C. MISSET" N.V. - DOETINCHEM - IJSSELKADE 32 - TELEF. 08340 - 3941

De Koninklijke Familie in Lech — De Nederlandse Koninklijke Familie brengt op het ogenblik een wintersportvakantie door in Lech am Arlberg in Oostenrijk. — Prinses Irene (l.) en prinses Beatrix hebben hier bijzonder veel plezier, terwijl zij, dik ingepakt tegen de felle koude, wat moeizaam grabbelen naar een in de sneeuw liggende ski.

Schoolmelk te Zevenaar — De leerlingen van de Ned. Herv. Kleuterschool en van de Ned. Herv. Lagere School hebben deze week hun eerste flesje schoolmelk gekregen, hetgeen op officiële wijze geschiedde. Burgemeester F. W. J. van Gent (links) leidde deze primeur voor Zevenaar in. Rechts dominee Spijkerboer.

Schietconcours te Barchem — Door de afd. „de Wildenborch" uit Vorden van de schietvereniging Oost-Gelderland is te Barchem een schietconcours georganiseerd, dat door burgemeester mr. P. C. Loopuyt van Laren officieel werd geopend. — De burgemeester lost het openingsschot. Naast hem de organisatoren van de wedstrijden.

De Boerenleenbank te Gendringen passeerde een belangrijke mijlpaal in haar bestaan toen dezer dagen het bedrag van 3 miljoen gulden aan spaargelden werd volgemaakt. Mevrouw W. E. Wentink—Ter Maat die de 3 miljoen volstortte, ontving uit handen van de voorzitter van de Raad van Toezicht, de heer Th. J. Giesen, een premie van *f* 75,—.

De Chr. Gemengde Zangvereniging „Zang en Vriendschap" te Lathum heeft haar 25-jarig bestaan onder grote belangstelling feestelijk gevierd. Door burgemeester C. G. M. van Riel (rechts) werden de leden, die vanaf de oprichting de vereniging trouw waren gebleven, gehuldigd.

Sneeuwvoetbal — Ondanks vrijwel lege tribunes hebben De Graafschap en BVV zondag jl. op een besneewd, doch goed bespeelbaar terrein, een pittig partijtje voetbal ten beste gegeven. — Aanvoerder Gerrit Bosveld van De Graafschap in duel met een der Bossche aanvallers

Damkampioen — De Damclub D.S.O. te Sinderen is kampioen geworden van de tweede klas afd. Oost van de K.N.D.B. en promoveert naar de eerste klas. De spelers, die dit fraaie resultaat behaalden, zijn: zittend v.l.n.r.: Kemper, Nijhof, Wassink, Huls, Kraayenbrink en Klompenhouwer. Staand v.l.n.r.: Berkelder, Grevers, Weening, Rikkers, Kemper en Reimes.

Ook in Vorden had men zaterdag het terrein in zoverre sneeuwvrij, dat er gespeeld kon worden. Vorden en Almen kwamen hier tegen elkaar uit en zij vermaakten zich best, al hadden sommigen er de lange broek bij aangehouden.

zo was het vroeger

Zelfs de ter plaatse best bekende zal bij het zien van deze foto wel even moeite hebben om hieruit het gemeentehuis te Zelhem te herkennen. Dit kijkje in de Burgemeester Rijpstra-straat, welke naar wij menen vroeger Koestraat heette, dateert uit omstr. 1920. Er is wel wat veranderd.

Trouwens dat laat ook deze foto zien van de Halseweg te Zelhem, toen nog een zandweg. Ook de spoorlijn naar Ruurlo is er sinds lang niet meer. Deze foto moet uit circa 1910 zijn.

De rijksweg naar Gendringen te Ulft, zoals de ouderen hem zich nog zullen herinneren. Ook hier een ingrijpende wijziging.

De Grotestraat te Wehl uit de twintiger jaren met op de achtergrond nog het doktershuis, dat plaats heeft moeten maken voor het gemeentehuis.

De Molenstraat te Etten uit 1920 met de aardige standerdmolen op de achtergrond, welke reeds sinds lang is verdwenen.

DE GRAAFSCHAPBODE - No. 20 - VRIJDAG 15 FEBRUARI 1963

De Achterhoek

UITGAVE VAN DE UITG.-MIJ „C. MISSET" N.V. - DOETINCHEM - IJSSELKADE 32 - TELEF. 08340 - 3941

Schippers hadden verzetje — Op een door ons geplaatste oproep om bij de organisatie van feestavonden ook eens te denken aan de tijdelijke bewoners van Doetinchem, een tiental „ingevroren" schippers, heeft de schoolvereniging van de Groen van Prinstererkweekschool gereageerd met een uitnodiging aan deze schippers om hun jaarlijkse feestavond bij te wonen. De eregasten der schoolvereniging werden per extra bus, door de GTW welwillend ter beschikking gesteld, naar de school vervoerd. — Boven: De schippers en hun vrouwen gereed voor de start aan de IJsselkade te Doetinchem.

De Hogestraat te Dinxperlo, nu eens van de andere kant bezien. Links op de foto is nog net een gedeelte van de school te zien, welke na de tweede oorlog werd gesloopt. Een beeld van deze straat ongeveer 40 jaren geleden.

Zo was het vroeger

Het vroegere tramstation van de tramwegmij. „De Graafschap" te Hengelo (Gld.). Het gebouw is geheel verdwenen en nu beheerst het indrukwekkende gebouwencomplex van de coöperatieve landbouwvereniging het beeld van de Spalstraat.

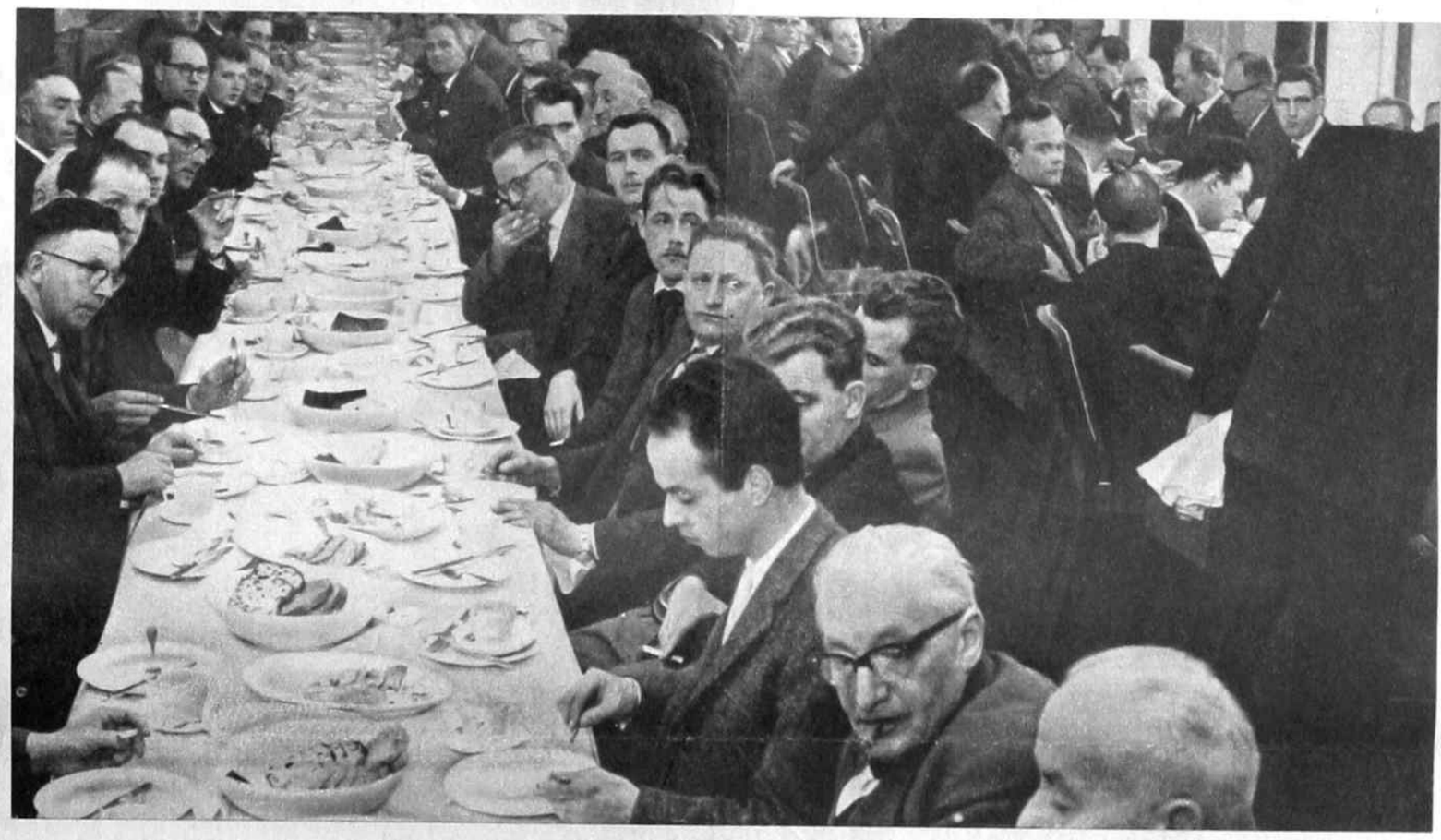

Jubilaris bij Neerlandia — Bij de N.V. Neerlandia te Gaanderen herdacht de heer A. B. M. Hendriksen het feit, dat hij 40 jaren bij genoemd bedrijf werkzaam was geweest. Naast de bronzen medaille, verbonden aan de Orde van Oranje-Nassau, ontving de jubilaris de medaille van de Mij. voor Nijverheid en Handel, welke hem door de directeur, de heer B. G. Pelgrim (foto links) werd opgespeld.
Boven: De jubilaris met echtgenote temidden van directie en familie. Zittend 2e van rechts burgemeester Mr. J. M. J. Cornelissen van Doetinchem, die de koninklijke onderscheiding uitreikte.

Contactbijeenkomst te Arnhem — Door het Centraal Verkoopkantoor van de Kalkzandsteenindustrie werd dinsdag jl. een contactbijeenkomst voor aannemers in Gelderland belegd, waaraan ook tal van Achterhoekers deelnamen. — Een kijkje in de zaal, waar tijdens de vergadering de lunch werd gebruikt.

Radio Luxemburg heeft vorige en deze week een bezoek aan de Achterhoek gebracht, waar Herman Emmink in diverse plaatsen zijn quiz hield, waarvoor steeds goede belangstelling bestond. - Herman Emmink (derde van links) tijdens het stellen van vragen bij een der benzinestations.

De heer G. J. Veldhorst te Varsseveld werd ter gelegenheid van het feit, dat hij 50 jaren werkend lid was van de muziekver. „Concordia" aldaar hartelijk gehuldigd. Burgemeester H. G. I. Baron van Tuyll van Serooskerken kon de jubilaris de eremedaille in zilver, verbonden aan de Orde van Oranje Nassau, opspelden. Voorzitter Nijhof bood namens de vereniging een wandelstok aan.

Nieuw tehuis voor Herv. Jeugdraad — Te Doetinchem is zaterdag jl. het nieuwe tehuis van de Herv. Jeugdraad, Burg. v. Nispenstraat 16, officieel in gebruik genomen. Tijdens deze bijeenkomst hebben twee „geesten" de geschiedenis van het pand vertolkt (zie foto links).

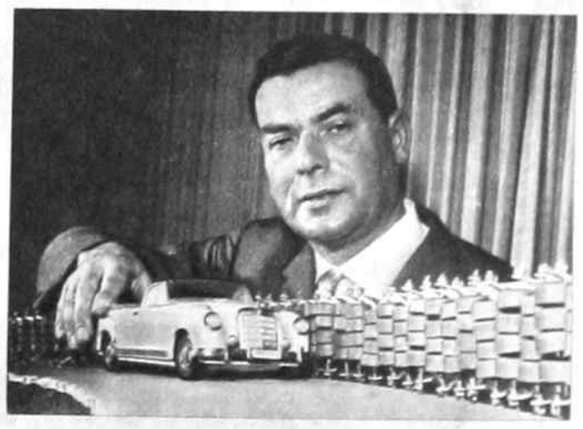

Bescherming voor bochten en middenbermen — Emil Holz uit Mannheim heeft een elastische bescherming voor bochten en middenbermen ontworpen, welke op de foto op schaal te zien is. De Duitse minister voor Verkeer heeft belangstelling getoond voor deze vinding tot verhoging van de verkeersveiligheid. De bewindsman heeft Emil Holz aangeraden te proberen een industrie te interesseren.

Toekomstbeeld — Wat ons straks nog te wachten staat, wanneer de dooi intreedt, wordt duidelijk door bijgaande foto, genomen tijdens de korte dooiperiode van vorige week.

De Achterhoek

UITGAVE VAN DE UITG.-MIJ „C. MISSET" N.V. - DOETINCHEM - IJSSELKADE 32 - TELEF. 08340 - 3941

Damkampioenen — De afgelopen maanden zijn in café Koch te Doetinchem damwedstrijden gespeeld met als inzet het kampioenschap van district Oost, afdeling Gelderland van de K.N.D.B. De titels werden veroverd door het trio R. Holterman (D.E.Z., Laren), H. Vrieze (Vadac, Varsseveld) en A. Nikkels (D.V.D., Doetinchem), die eerste werden in resp. hoofdklasse, eerste en tweede klasse.

Zo de ouden zongen..... — Te Zeddam werd een carnavalsoptocht gehouden voor de jeugd, waarvoor grote belangstelling bestond. Wat dit groepje uit de stoet voorstelt, is niet moeilijk te raden.

Geschenk voor dirigent — De Winterswijkse Accordeonvereniging is dezer dagen keurig in uniform gestoken, het werk van de commissie van W.A.V.-vrienden. Ook dirigent P. te Kempel, die vanaf de oprichting de dirigeerstok hanteert, deelde in de feestvreugde Namens de W.A.V.-vrienden offreerde mevrouw Raspe hem een geschenk.

School-zaalhandbal — Zaterdag jl. werden in de Markthal te Doetinchem de finales gespeeld van het school-zaalhandbaltoernooi voor teams uit het voortgezet lager en middelbaar onderwijs. Zowel bij de heren als de dames zegevierde het gem. lyceum. Hierbij de winnende ploegen met links wethouder C. v. d. Grijn, die de prijzen uitreikte.

Schaatswedstrijden te Steenderen — Zaterdag jl. zijn te Steenderen schaatswedstrijden gehouden voor senioren, waaruit als winnaar de crack uit vroeger jaren E. ter Wee te voorschijn kwam. De hiervoor door de heer J. Hof uit Doetinchem beschikbaar gestelde wisselbeker wordt hier door de schenker aan de kampioen uitgereikt.

Brand — Vermoedelijk door vonken uit de uitlaat van een gestarte auto is te Slangenburg (gem. Doetinchem) een landbouwschuur van de heer Bulten volledig uitgebrand, waarbij vier koeien en twee kalveren in de vlammen omkwamen. — Wat er van de schuur overbleef.

Varkenshouderijdag — Onder auspiciën van het Prov. Veevoederbureau werd in „Concordia" te Hengelo (Gld.) een druk bezochte varkenshouderijdag gehouden. — Hoe groot deze belangstelling was, blijkt uit het „kijkje in de zaal".

Keurig geuniformeerd — De leden van de afd. Hengelo (Gld.) van de B.O.L.H. maakten tijdens de gehouden propagandafeestavonden van de afd. B.O.G.-B.O.L.H. een goede indruk, toen zij in een keurig uniform gestoken ten tonele verschenen.

St. Ludger, Doetinchem 12½ jaar — Vorige week heeft het St. Ludgercollege (r.-k. HBS en MMS) te Doetinchem een aantal festiviteiten ter gelegenheid van het 12½-jarig bestaan afgesloten met een zeer druk bezochte receptie in het schoolgebouw aan de Burg. v. Nispenstraat. Tot degenen, die het schoolbestuur kwamen complimenteren, behoorde ook de oud-wethouder van Doetinchem, de heer J. M. J. Ketelaar, die op de foto dr. N. F. Th. Arts, voorzitter van het schoolbestuur, de hand drukt. Voorts v.l.n.r. de heren P. J. Cramwinckel (bestuurslid), drs. F. v. d. Eerden, directeur en dr. E. G. H. Härtel, onder-directeur der school.

Kleur en Fleur — De Aaltense vogelvereniging „Kleur en Fleur" organiseerde een vogelshow, waarbij aan de entourage bijzondere aandacht was besteed. — Een aardig stukje natuur in de expositieruimte.

Dankbare bakkers — De bakkers uit Ruurlo hebben de gemeentelijke sneeuwruimploeg dank gebracht voor het uitstekende werk, tijdens het sneeuwruimen van de straten, bewezen. De voorzitter van de Ruurlose Bakkersver. de heer H. H. Hendriksen (3e van links) sprak tijdens een bijeenkomst in de raadzaal de gemeentewerklieden toe en offreerde hen een krentenbrood, waarmede ze kennelijk in hun sas waren.

40 jaren bij het onderwijs — Te Hummelo werd de heer L. J. Hartke, onderwijzer der o.l. school aldaar, spontaan gehuldigd ter gelegenheid van het feit, dat hij 40 jaren bij het onderwijs werkzaam was. In zaal Wassink werd de jubilaris (geheel links) o.m. toegesproken door de heer J. Boland, het hoofd der school.

De heer W. A. Gieling te Olburgen (Steenderen) herdacht het feit, dat hij 50 jaren de PTT trouw had gediend, de laatste jaren als stationhouder. De jubilaris (derde van links) viel een hartelijke huldiging ten deel. Ook burgemeester J. J. A. Kruijff (2e van links) deed van zijn belangstelling blijken (foto onder).

Om een kampioenschap — In café Slot te Doetinchem is het toernooi om het persoonlijk kampioenschap 2e klas libre van het district Doetinchem en Omstreken van de K.N.B.B. gehouden. Winnaar werd J. Wijnbergen van KOT uit Vorden (midden). Voorts v.l.n.r. H. Berfelo, J. Momberg, A. Kroeze, L. Meijer, D. te Mebel en J. Feit-Zoet (foto onder).

Zilveren jubileum — De heer J. Bruggeman, kantoorhouder der PTT te Dinxperlo vierde zijn zilveren jubileum in dienst der PTT. De jubilaris met zijn gezin, de directeur van het ressort Terborg, de heer Klein (links) en personeel (foto rechts).

De Achterhoek

UITGAVE VAN DE UITG.-MIJ „C. MISSET" N.V. - DOETINCHEM - IJSSELKADE 32 - TELEF. 08340 - 3941

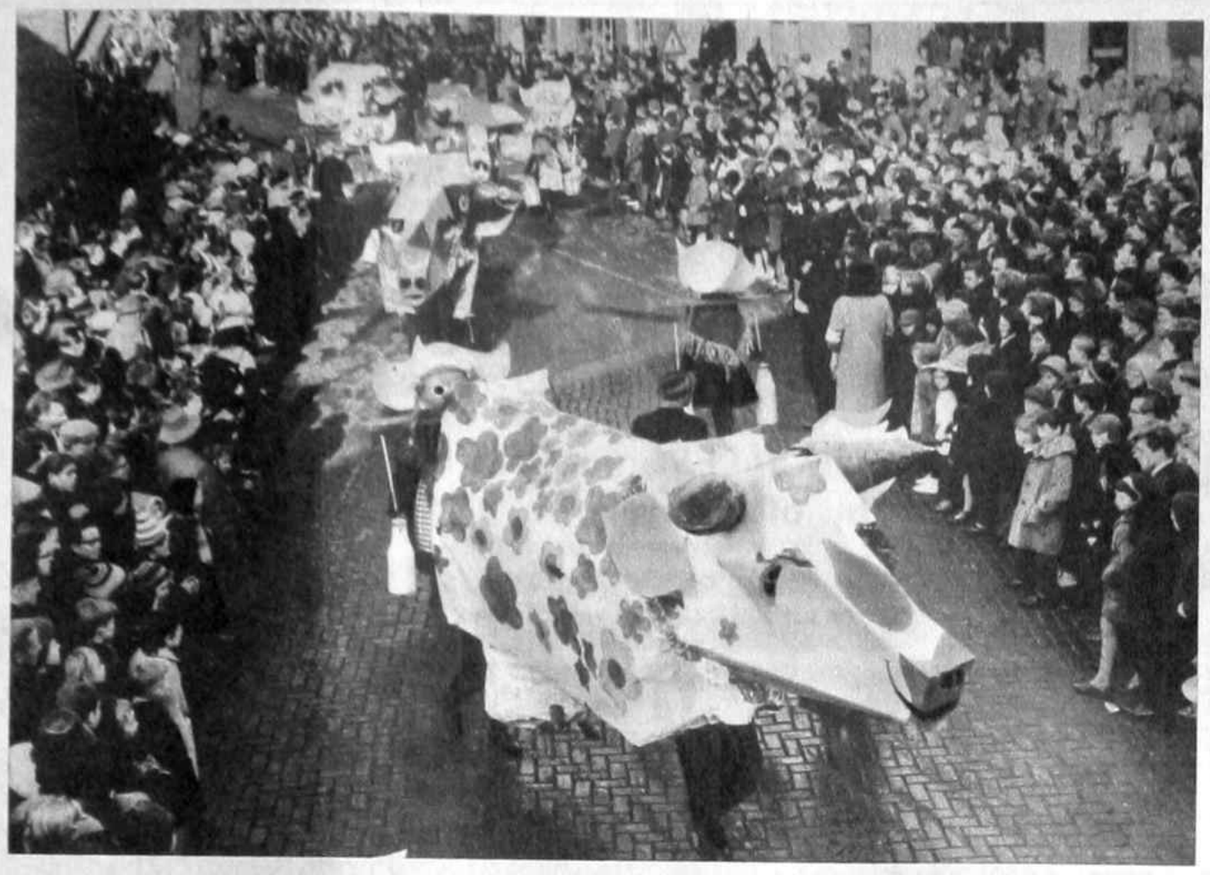

carnaval

Het carnavalsrumoer in Achterhoek en Liemers is weer verstomd. Nog even een herinnering aan deze „drie dolste dagen" van het jaar.

L i n k s b o v e n : Een groepje uit de kinder-carnavalsoptocht te Silvolde.

B o v e n : Atoom-koelen. 'n Beeld van de toekomst in de agrarische sector? In 's-Heerenberg voorspelde men een fokkerij in die richting.

L i n k s : Tijdens de ontvangst van de Winterswijkse carnavalsprins ten stadhuize, werd burgemeester J. B. Vlam gedecoreerd.

R e c h t s : De Loilse prins bracht met zijn gevolg en burgemeester Vlaar van Didam een bezoek aan het ziekenhuis.

Damkampioen.
In een beslissingswedstrijd tegen W.D.V. 2 uit Winterswijk, wist D.V.D. 2 uit Doetinchem vorige week te Lichtenvoorde 't kampioenschap van de 3e klas district Oost afd. Gelderland K.N.D.B. te behalen en te promoveren naar de 2e klas.
Foto boven: Het winnende team.

De heer E. Dijkstra, speler van W.D.V. en competitieleider, biedt de aanvoerder van D.V.D. 2 een enveloppe met inhoud aan namens zijn vereniging.

Veertig jaar gymnastiek. — De gymnastiekvereniging Sparta te Vorden herdacht dezer dagen haar 40-jarig bestaan. Hoe zeer in die veertig jaren de kostuums der leden zijn veranderd moge blijken uit deze fraaie stand, toen Sparta 15 jaar bestond.

Verminkte reebok. — In de afgelopen zomer trof een lid van de fam. Kappert, aan het Zelhemmer-end bij Doetinchem een reebokje aan, dat — vermoedelijk door een maaimachine — ernstig was verminkt. Het miste een voorpoot en de klauwen van een achterpoot. De fam. Kappert heeft het dier liefderijk verpleegd en heeft er thans een gezellige huisgenoot aan, die zelfs met de hond goede maatjes is. — De inmiddels prachtig opgegroeide en ondanks zijn verminking levenslustige ree in de kamer der familie Kappert.

„Zilveren" gymnastiekvereniging. — De gymnastiekvereniging „Sinderen en Omstreken", welke binnenkort 25 jaar zal hebben bestaan.

De nieuwe Christ. lagere school en kleuterschool te Wichmond zijn dinsdagmiddag in tegenwoordigheid van verschillende autoriteiten officieel in gebruik genomen.
Foto b o v e n : De inspectrice van het kleuteronderwijs, mej. Van Nieuwenhuizen opent de kleuterschool.
Foto o n d e r : Het nieuwe gebouw, waarin beide scholen zijn ondergebracht.

Veertig jaar in dienst bij één firma. — De heer G. Tebes te Doetinchem heeft vrijdag jl. het feit herdacht, dat hij 40 jaar geleden

in dienst trad bij de N.V. v.h. J. H. v. d. Sigtenhorst. Hij is naar aanleiding daarvan hartelijk gehuldigd en ontving o.m. uit handen van zijn werkgever (rechts op de foto) een enveloppe met inhoud.

Damclub in zilver. — De bekende Dinxperlose damver. D.E.Z. heeft onder zeer grote belangstelling haar zilveren bestaansfeest gevierd. — Het bestuur van de vereniging met zittend 2e van links de heer Saint Fort, grootmeester, die het feest met een simultaanseance opluisterde.

Achtkamp tafeltennis. — Door de nog jonge tafeltennisver. O.D.I.O.N. te Gaanderen werd zondag jl. in de gymnastiekzaal van de St.-Martinius-school een achtkamp tafeltennis georganiseerd. Winnaar werd J. Smink (4e van links) van de organiserende vereniging.

Miljoenste bezoeker bij „De Overval"
In Scala te Doetinchem is dinsdagavond de heer G. H. Smit uit Drempt een attentie aangeboden, omdat hij als miljoenste bezoeker van de Nederlandse film „De Overval" werd geboekt. — Rechts het echtpaar Smit, dat een fruitmand van de producent en een bloemenhulde van de Scaladirectie in ontvangst mocht nemen. Links het echtpaar v. Rijn met zijn beide kinderen, die de bloemen aan mevr. Smit offreerden.

Jubilaris Kon. DRU — De heer C. Molenaar (3e v. links) te Ulft, herdacht het feit, dat hij 50 jaar geleden bij de Kon. DRU te Ulft in dienst trad. De oudste zoon van de jubilaris dankte aan het einde van de huldiging voor de aan zijn vader bewezen eer.

Opening gieterij — Onder enorme belangstelling werd de robot-gieterij van de Kon. DRU te Ulft in gebruik gesteld. In de nieuwe afdeling heette president-commissaris drs. Van Eyseren de vele gasten welkom.

De Achterhoek

UITGAVE VAN DE UITG.-MIJ „C. MISSET" N.V. - DOETINCHEM - IJSSELKADE 32 - TELEF. 08340 - 3941

Intocht nieuwe predikant De gehele Ettense samenleving heeft de nieuwe predikant van de Herv. Gemeente Etten-Ulft, ds. Schuurman-Stekhoven en echtgenote, een feestelijke intocht bereid.
Onder: Voorafgegaan door schutterij en verenigingsafgevaardigden werd de predikant Etten binnengeleid.
Links: Voor de pastorie dankte de predikant de Ettense bevolking voor de bijzonderprettige ontvangst.
Rechts: mevr. Schuurmans-Stekhoven.

Zilveren stationschef — De heer J. Koenders, stationschef der G.T.W. te Doesburg, herdacht het feit, dat hij 25 jaar geleden bij genoemde maatschappij in dienst trad. Namens het bedrijf bood de chef Goederendienst, de heer H. A. M. v. d. Berge (r.) de jubilaris enkele geschenken aan.

Het Oranje Groene Kruis te Aalten heeft onder grote belangstelling zijn 40-jarig bestaan herdacht. Het bestuur van de jubilerende afdeling.

Vier geslachten — Nu de gemiddelde leeftijdsgrens steeds hoger komt te liggen, wordt het aantal families, dat op vier generaties kan bogen, een telkens vaker voorkomend verschijnsel. Hier vier geslachten van de fam. Helmink te Braamt.
V.l.n.r. mevr. Ampting—Helmink (52), mevr. Helmink—Kuiper (79), mevr. Harmsen—Ampting (29) en Gondola Harmsen (2).

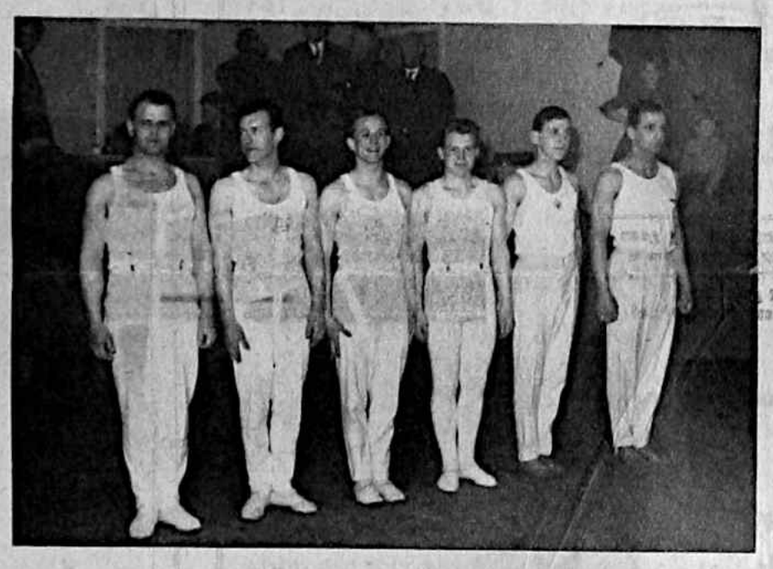

Keurkorpsen Turnkring „De Graafschap" — Zaterdagavond jl. werden te Varsseveld de personele en jeugdwedstrijden van de Turnkring „De Graafschap" gehouden, waarna de keurkorpsen heren en damse werden vastgesteld. Boven: de beide keurkorpsen.

Massa-damkamp — Te Hengelo (Gld.) werd vorige week de jaarlijkse massa-kamp tussen ploegen uit Graafschap en Achterhoek gehouden. De Graafschap won en kwam daardoor definitief in het bezit van de wisselbeker, die voor deze kamp beschikbaar was. Een kijkje in de zaal te Hengelo tijdens de wedstrijd.

Nieuwe Arabier — De bekende hengstenhouder W. te Grotenhuis, Heidedijk te Terborg, heeft in Londen beslag weten te leggen op de fraaie 2-jarige Arabische hengst „Little Star", zoon van de bekende Arabier „Comet". „Little Star" werd in een drachtige moeder uit het Verre Oosten in Engeland geïmporteerd. De nieuwe hengst (r.) van de heer W. te Grotenhuis wordt hier samen met de 17-jarige „Saoud" van dezelfde eigenaar geshowd bij café Heusinkveld te Terborg.

Biljartkampioenen — Het drietal van de biljartvereniging „'t Anker" te Doetinchem, dat in de eerste klas C van het district Doetinchem en O. van de K.N.B.B. kampioen werd. Na afloop van de beslissende ontmoeting werd het team gecomplimenteerd door de voorzitter van het district, de heer J. Wanrooy uit Doetinchem (rechts). Voorts v.l.n.r. de h.h. J. Doldersum, H. Veldkamp en B. v. Onna.

Brand te Didam — De woning van de familie Splithof in Nieuwdijk onder Didam is maandagmiddag volkomen door brand vernield. De brandweer kon niets uitrichten.

Tweede lustrum — Ter gelegenheid van haar tweede lustrum organiseert de schietver. „'t Vizier" te Lengel een schietconcours. De heer J. Keuben, hoofdbestuurslid van de schietbond „Bergh en Omstreken", loste het openingsschot. (foto links).

Wel kampioen, geen promotie — Het team van de handbalver. „De Gazellen" te Doetinchem, dat wel kampioen zijner afdeling is geworden, maar de kans op promotie niet greep, want 2 x werd van Arnhemia verloren.

Restauratie N.S.-station te Doetinchem — Het N.S.-station te Doetinchem heeft een grondige verbouwing en modernisering ondergaan en werd vorige week opnieuw officieel in gebruik gesteld. Links: Een groep belangstellenden in de wachtkamer.

De Achterhoekse Folkloredansers te Ruurlo hebben onder grote belangstelling het 25-jarig bestaan van hun dansgroep gevierd, welke in de loop der jaren een internationale reputatie heeft verworven. De jubilerende groep in zaal Keizerskroon na de drukbezochte receptie.

De Achterhoek

UITGAVE VAN DE UITG.-MIJ „C. MISSET" N.V. - DOETINCHEM - IJSSELKADE 32 - TELEF. 08340 - 3941

Weer in de vaart — De schepen, die sedert Kerstmis 1962 aan de kade te Doetinchem in het ijs hebben gelegen, konden eind vorige week eindelijk weer varen. Onnodig te zeggen, welk een opluchting dit voor de schippers betekende, die hier door de geopende IJsselbrug richting Laag-Keppel koers zetten.

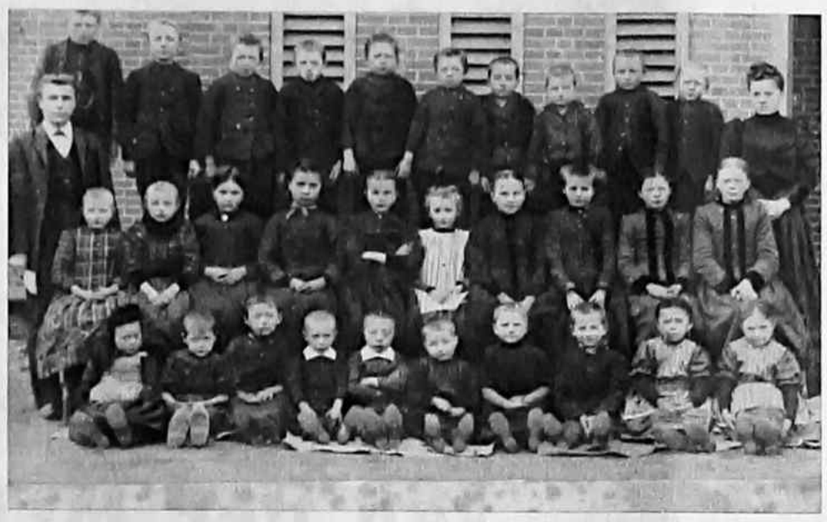

Blik in de vorige eeuw — Dit plaatje brengt u een schoolklas uit Varsseveld met de eerste onderwijzeres, mej. C. Dassel, in het jaar 1892. In 1896 verliet zij het onderwijs omdat ze promoveerde tot mevr. Vriezen. Zij huwde nl. in dat jaar met de heer B. J. Vriezen, vader van de tegenwoordige onderwijzer aan de Ds. v. Dijkscholen, de heer B. J. Vriezen. Links op de foto de heer G. H. Marsman, later hoofd der u.l.o.-school te Doetinchem. De foto werd vervaardigd door de heer R. Velsink, fotograaf te Doetinchem.

Gouden jubilaris — Maandag jl. herdacht de heer D. B. Wennink, machinezetter bij de Uitgeversmaatschappij C. Misset N.V. te Doetinchem het feit, dat hij 50 jaar geleden bij genoemd bedrijf in dienst trad. Tijdens de 's middags gehouden receptie kwamen de collega's de jubilaris en zijn echtgenote complimenteren.

School Hogenkamp te Doetinchem heeft zoals bekend — in 1957 een der schepen van de Kon. Rott. Lloyd geadopteerd en dat heeft in de loop der jaren geleid tot een steeds engere vriendschapsband tussen school en schip. Daarom heeft de kapitein van het geadopteerde schip met zijn echtgenote vrijdag jl. een bezoek aan Doetinchem gebracht, een gebeuren, dat in de annalen van de school met goud zal worden geboekstaafd. — Het moment, waarop het hoofd der school, de heer G. Kettelarij (staand) de kapitein en zijn vrouw toespreekt.

Zilveren jubilaris — De heer G. J. Wassink, die 25 jaren in dienst was van de Handelsver. Lymar N.V. te Doetinchem en nu de functie van chef der expeditie vervult, werd door directie en personeel hartelijk gehuldigd. De directeur, de heer H. C. van Schip (r.), wenst de jubilaris en echtgenote geluk.

Veertig jaar bij Misset — Vrijdag jl. herdacht de heer H. H. J. C. Voltman zijn veertigjarig jubileum bij de fa. Misset. Ook hem viel een hartelijke huldiging te zijnen huize ten deel. De 40-jarige met vrouw, dochter, moeder en schoonouders.

Nieuwe ziekenauto — Dank zij een spontane actie onder de bevolking is Dinxperlo in het bezit gekomen van een ziekenauto, die aan de Rode Kruiscolonne werd overgedragen.
Links: De colonne-leden met de nieuwe aanwinst.
Daaronder: De wagen werd bij het gemeentehuis aan talrijke ingezetenen getoond. Links burgemeester J. W. Stam.

Wegmisère — De weg Varsseveld-Terborg is voor velen een steen des aanstoots. Ruim een jaar geleden werd de weg geheel gereconstrueerd, thans is hij volkomen stuk gereden.
Provinciale Waterstaat heeft de plannen al klaar om een nieuw wegdek aan te brengen.

Boerderijbrand te Hoog-Keppel — Door onbekende oorzaak is brand uitgebroken in de boerderij van de familie Vels te Hoog-Keppel. 18 stuks vee kwamen in de vlammen om.
Ook het woonhuis brandde geheel uit.
Een aangrenzende schuur kon worden behouden.

Gevaar geweken. — Het heeft enkele dagen zeer gespannen, toen de opdooi in de Achterhoekse beken en riviertjes massa's ijs losmaakte. Het gevaar is thans echter geweken. Nog enkele plaatjes uit die vele spannende dagen, gemaakt te Winterswijk.
Foto geheel onder: Het door de ijsvastzetting kolkende water nabij de uitspannig Den Helder.
De heer Piek zorgt er voor, dat het drijfijs zich niet vast kan zetten voor het rooster.

Achtkamp te Etten — Zondag jl. is te Etten een achtkamp van de sterkste spelers uit de 4e klas oost van de Ned. Tafeltennisbond gehouden. — De deelnemers aan deze wedstrijden: v.l.n.r.: Kronenberg, Rohda; F. Bussink, Odion; G. Busz, Rohda; A. Velthausz, Odion; B. Reyers, St. Paulus; G. Leuverink, Odion; A. Dijks, D.E.S. en T. Leuverink, Odion.

Touwtrekkers gehuldigd — Te Barchem is tijdens een propaganda-feestavond van de Achterhoekse Touwtrekkersbond de kampioensploeg 1962, Bruil 1, uit Ruurlo gehuldigd. De stoere trekkers met de wisselbeker, die voor de eerste maal door Bruil werd gewonnen.

De Achterhoek

UITGAVE VAN DE UITG.-MIJ „C. MISSET" N.V. - DOETINCHEM - IJSSELKADE 32 - TELEF. 08340 - 3941

Botsing. — Op de hoek van Pasplein en Prins Bernhardstraat botsten twee auto's met zoveel kracht tegen elkaar, dat één ervan het hek van de daar staande villa platlegde en in de tuin terechtkwam. Rechts: De andere auto, welke slechts aan de linkervoorzijde schade opliep.

Excelsior-Silvolde 25 jaar. — De Chr. Muziekvereniging Silvolde herdacht haar 25-jarig bestaan. Het wakkere korps met bestuur en dirigent.

Woonwagen afgebrand. Een woonwagen, staande in het woonwagenkamp Terborg brandde, tijdens afwezigheid van de bewoners, totaal af. Tijdens de brand explodeerde ook nog een gasfles, wat gelukkig geen schade aanrichtte.

Directeur Doetinchems' Harmonie. Sedert 1 maart jl. heeft de heer W. H. Megens uit Gaanderen, leraar aan de Muziekschool te Doetinchem de leiding in handen van Doet.-Harmonie.

Begrafenis G. B. Winters. — Onder grote belangstelling werd het stoffelijk overschot van de heer G. B. Winters te 's-Heerenberg, een vooraanstaande figuur in het plaatselijke gemeenschapsleven, ter aarde besteld. De stoet op weg naar de dodenakker.

Jubal in uniform. — Voor de Chr. Muziekvereniging Jubal te Varsseveld was het zaterdag jl. een hoogtijdag. Toen werd nl. het korps in het bezit gesteld van nieuwe uniformen, waarin de vereniging zich trots presenteerde.

Tien jaar muziek. Het muziek- en cabaretgezelschap „De Gitamondes" te Doetinchem heeft zaterdag jl. zijn tienjarig bestaan herdacht met een receptie en feestavond. De leden van de tienjarige.

Biljartkampioen Het biljartteam van de vereniging B.S.V., dat kampioen werd van de tweede klasse der Winterswijkse Biljart Bond

Sic transit gloria mundi. Het bekende gebouw Irene aan de Badhuisstr. te Doetinchem, waarin zovele verenigingen in de loop der jaren hun vergaderingen en andere bijeenkomsten hebben gehouden, is afgebroken om plaats te maken voor het..... nieuwe gemeentehuis. De slopers aan het werk.

De Roos 1 kampioen. Het eerste team van de biljartclub De Roos te Beek, dat kampioen werd in de A-klasse van de onderlinge bond Bergh en Omstreken.

De Achterhoek

UITGAVE VAN DE UITG.-MIJ „C. MISSET" N.V. - DOETINCHEM - IJSSELKADE 32 - TELEF. 08340 - 3941

Radiosonde gevonden — Bennie Eenink uit Halle (G 272) heeft op het land van zijn vader een complete radiosonde gevonden. (Links) Bennie met zijn vondst. Onder: de radiosonde, die naar De Bilt opgestuurd werd.

Landbouwschuur afgebrand — Achttien kalveren en vele tientallen kuikens kwamen om toen een landbouwschuur van de landbouwer B. Hengeveld in de Slangenburg (gem. Doetinchem) totaal uitbrandde. Enkele honderden jonge hanen, die plotseling van de warme schuur in de buitenlucht gedreven werden, moesten afgeslacht worden. Vele handen waren er nodig om de jonge dieren ,die weliswaar erg traag waren, te vangen.

Jubilaris W.O.G. — De heer M. A. Jansen, hoofd van de W.O.G. herdacht zijn zilveren jubileum. Namens het bedrijf complimenteert hier pres.-commissaris E. S. v. Veen (r.) de jubilaris.

Uitbreiding Vakschool Wisch — Momenteel wordt gewerkt aan de modernisering en uitbreiding van de Vakschool voor Meisjes „Wisch" te Terborg. Een overzicht van de werkzaamheden.

Nieuwe ambulance — Met muziek werd zaterdag jl. de nieuwe ambulance-auto te Aalten „binnengehaald" en voor het gemeentehuis tentoongesteld.

Afscheid — Akela Vriesen te Silvolde, die jarenlang de leiding heeft gehad van de padvindersgroep Jan van Schaffelaar, aldaar, heeft afscheid genomen van deze tak van jeugdwerk. Oubaas v. Leeuwen uit Doetinchem dankt akela Vriesen voor haar voortreffelijke werk.

Politieman in het zilver — Vorige week heeft de heer B. M. v. d. Waal, opperwachtmeester der Rijkspolitie zijn 25-jarig jubileum als politieman herdacht. — De jubilaris met echtgenote, moeder en kinderen tijdens de receptie in zaal Meinicke te Doetinchem.

D.V.C.—Spero 1—0 — Een moment uit de strijd tussen D.V.C. en Spero, zondag jl. te Didam gespeeld en door de thuisclub met 1—0 gewonnen.

Geen doelpunt — Het lijkt zo een niet te missen kans, de kleine knikker en het geweldige doelvlak, maar toch kwam er geen doelpunt uit deze Ulftse aanval tijdens de zondag gespeelde wedstrijd S.D.O.U.C.—W.A.V.V. Toch won de thuisclub deze ontmoeting met 3—2

Branden te Doetinchem — Het heeft wel gebrand te Doetinchem de afgelopen week. Behalve een grote schuur in de Slangenburg (zie elders op deze pagina) brandde het gebouw waarin de D.E.M.R.I. gevestigd was, geheel uit (foto midden) en sloeg bij de nieuwbouw van het N.H. wijkgebouw aan de Acacialaan de vlam in een vat teer, hetgeen gelukkig geen ernstige gevolgen had (foto onder).

Jubileum — De chr. muziekvereniging Excelsior te Barlo (gem. Aalten) herdacht haar 40-jarig bestaan. De heer Hondorp, voorzitter van de chr. federatie overhandigt hier voorzitter Kobus het federatie-vaantje.

Jubileum — Zaterdag jl. herdacht de heer E. J. Hendriksen het feit, dat hij 25 jaar als stoker in dienst was bij de Papierfabriek Doetinchem. Tijdens de huldiging in Lunchroom Vinkenborg werd de jubilaris o.m. toegesproken en gelukgewenst door de technische bedrijfsleider, de heer v. d. Abbeele (zie foto).

„Gouden" machinezetter — Maandag jl. maakte de heer G. Kaptein, machinezetter bij de Uitgeversmaatschappij C. Misset N.V. te Doetinchem, de 50 jaren, in dienst van dit bedrijf, compleet. De gouden jubilaris en z'n echtgenote tijdens de huldiging te zijnen huize.

De Achterhoek

UITGAVE VAN DE UITG.-MIJ „C. MISSET" N.V. - DOETINCHEM - IJSSELKADE 32 - TELEF. 08340 - 3941

Bedrijfsjubilea — De heren G. J. Bruil (rechts) en H. H. J. C. Voltman (midden) werkzaam bij de Uitgeversmaatschappij C. Misset N.V. werden koninklijk onderscheiden in verband met hun 40-jarige dienstjubilea. De secretaris der directie, de heer Christern wenst de gedecoreerden geluk.

Jubilea bij Beccon — Bij de N.V. Beccon te Doetinchem herdachten vorige week weer twee personeelsleden hun 40-jarig jubileum, nl. de h.h. H. J. Wissink uit Zeddam en G. J. Bussing uit Doetinchem. Zij werden met hun gezinsleden gehuldigd ten kantore van het bedrijf, waar zij o.m. werden toesproken door de directeur, de heer B. Becking (staande). Voorts zittend v.l.n.r. het echtpaar Wissink en het echtpaar Bussing.

Tachtig kilometer achter de rug — Vrijdagavond om 23 uur startte een groep leerlingen van het St. Ludgerscollege (R.K.H.B.S.) te Doetinchem voor een mars van 80 km. Zaterdagmiddag om 16 uur arriveerden zij die de krachttoer hadden volbracht weer voor het schoolgebouw. Onder degenen, die deze monsterwandeling volbrachten, behoorden vier jonge dames. — De 17 leerlingen, die de finish bereikten voor de school aan de Burg. v. Nispenstraat met geheel rechts Fred Rietbergen, de chauffeur van het gezelschap en Gerard Peters, die onderweg plm. 200 blaren kreeg te behandelen.

B.O.G.—B.O.L.H. hebben eerste erelid — Tijdens een te Doetinchem gehouden bijeenkomst van de Ring Oude IJssel van B.O.G. en B.O.L.H. is de aftredende voorzitter, de heer H. J. Smeenk tot erelid benoemd, de eerste dezer jonge boeren- en boerinnenorganisatie. Het hoofdbestuurslid de heer H. Breukelaar (op de foto rechts) speldde de heer Smeenk het insigne op.

't Averenck 4, titelhouder — Het vierde team van 't Averenck uit Hengelo (Gld.), dat in de klasse D 2 van het district Doetinchem en O. van de K.N.B.B. kampioen werd.

Met pensioen — Wegens het bereiken van de pensioengerechtigde leeftijd heeft de heer H. Bruil afscheid genomen als voorman-wegwerker der gemeente Angerlo. — De scheidende ambtenaar (3e v.l.) met naast zich burgemeester C. G. M. v. Riel.

P.T.T.-tentoonstelling te Aalten — Teneinde het publiek kennis te laten nemen van de vele facetten van het P.T.T.-bedrijf werd te Aalten een tentoonstelling georganiseerd. Na de opening volgde een rondgang langs de stands, waarbij o.m. burgemeester E. S. van Veen (op de voorgrond) en burgemeester J. B. Vlam van Winterswijk (op de achtergrond) grote belangstelling toonden.

Schaaktoernooi te Aalten
Vorige week is te Aalten het jaarlijkse schaaktoernooi van de A.S.C. geopend door de voorzitter der organiserende vereniging, de heer Delleman.
Een overzicht van de zaal tijdens de opening.

Afscheid kleuterleidster — Het hoofd van de Heurnse kleuterschool (gem. Dinxperlo) mej. te Winkel (zittend midden) heeft afscheid van de school genomen. — De scheidende onderwijzeres temidden van bestuur en leidster. Zittend links voorzitter J. H. Ormel, rechts secretaris J. W. Zweerink. Staande (midden) penningmeester J. Heinen.

40 jaar Agricultura — De afdeling Aalten van de C.J.B.T.B „Agricultura" herdacht haar 40-jarig bestaan. Het bestuur van de jubilerende afdeling.

Het strandbad te Winterswijk wordt weer verbeterd en thans is men druk bezig de laatste smalle houten steigers te vervangen door betonnen. De werkzaamheden vorderen goed.

Van de rechte weg af — Nabij de Wiemelink in de Slangenburg slipte vrijdag jl. een Duitse vrachtauto met aanhanger, waarbij de aanhanger omsloeg en gedeeltelijk op de rijweg, deels in de berm terechtkwam.

Zilveren P.T.T.-ambtenaar — De heer R. W. Wijkamp, kantoorhouder der P.T.T. te Halle herdacht zijn 25-jarig dienstjubileum. De jubilaris temidden van zijn gezin.

De Coöp. Boerenleenbank „Ruurlo" heeft met een zeer druk bezochte receptie in hotel „Avenarius" te Ruurlo haar 50-jarig bestaan gevierd. Burgemeester Jhr. mr. J. W. de Beaufort opende de rij van 16 sprekers die de betekenis en het zegenrijke werk van de bank belichtten.

De Achterhoek

UITGAVE VAN DE UITG.-MIJ „C. MISSET" N.V. - DOETINCHEM - IJSSELKADE 32 - TELEF. 08340 - 3941

Het tweede team van de B.V. Trefpunt uit de Kruisberg, dat in de afdeling D 1 van het district Doetinchem en O. van de K.N.B.B. kampioen werd. V.l.n.r.: H. Magendans, J. Fritz, H. Terpoorten, M. Jansen en J. ter Braak.

Beslissing — In de te Velswijk gespeelde beslissingswedstrijd tussen de kampioenen van de afd. E 1 en E 2 van het district Doetinchem en O. van de K.N.B.B., bleek het Vordense K.O.T. 3 sterker dan Velswijk 4. — Het Vordense viertal, v.l.n.r.: J. Jansen, W. Zuurveld, A. J. Boers en H. Zweverink.

Moto-cross te Hengelo — Zondag jl. is in tegenwoordigheid van ruim 12.000 belangstellenden de jaarlijkse moto-cross op 't Zand gehouden, waarvan hier enige opnamen. Boven: De start der junioren. Links: de winnaar in de 500 cc, Broer Dirkx, in actie. Rechts: een der deelnemers worstelt met de terreinmoeilijkheden.

Aanleg sportterrein — Ten behoeve van de sportvereniging Den Dam te Azewijn wordt een nieuw voetbalveld aangelegd. Met het ophogen en egaliseren van het terrein is een begin gemaakt.

Water in Drempt — Vorige week werd het dorp Drempt officieel van water voorzien. Tijdens een bijeenkomst in café Winterink sprak Jhr. F. W. P. M. van Panhuijs, burgemeester van Hummelo en Keppel zijn grote vreugde over de totstand gekomen voorziening uit.

Eindies — De Chr. Lagere Landbouwschool te Sinderen heeft weer diverse geslaagden afgeleverd, hier samen op de foto met de leraren.

Afscheid P.T.T. — De heer A. G. Messing, besteller 1e klas der P.T.T. (zittend midden) heeft afscheid genomen van het staatsbedrijf wegens het bereiken van de pensioengerechtigde leeftijd. De scheidende ambtenaar temidden van superieuren en collega's.

Dinxperlo—Rheden — De Dinxperlose doelman kreeg veel werk in de ontmoeting tegen Rheden, die onbeslist eindigde (2—2). Hier een redding van de goalie der thuisclub.

Silvolde—S.M.L. — Fel belaagd door twee Arnhemse aanvallers weet de Silvolde-doelman de situatie dapper te klaren in de door de bezoekers gewonnen wedstrijd Silvolde-S.M.L.

Olympus '58 uit Doetinchem, dat door een 3—2 zege op „Rivalen" uit Doesburg zondag jl. kampioen werd in de 2e klasse van de Geld. Korfbalbond.

40 jaar in de tapijten — De heer A. B. te Kaat te Dinxperlo herdacht het feit, dat hij 40 jaar geleden in dienst trad bij de Deventer Tapijtfabriek aldaar. De jubilaris (zittend 2e v.r.) temidden van directie en leden van de Ondernemingsraad. Zittend rechts directeur Stroecken, links loco-burgemeester Beerens.

In nieuw gewaad
De coöp. Zuivelfabriek „Bergh" te Zeddam is in een nieuw gewaad gestoken. De grondige verbouw- en nieuwbouwwerkzaamheden zijn bijna gereed.
Een kijkje op de „vernieuwde" fabriek.

De Achterhoek

UITGAVE VAN DE UITG.-MIJ „C. MISSET" N.V. - DOETINCHEM - IJSSELKADE 32 - TELEF. 08340 - 3941

Monstering — Zaterdagmiddag jl. werd de nieuw aangekochte hengst Bleriot 842 Sgrt van de hengstenassociatie „De Toekomst" te Varsseveld gemonsterd.
Fokker is de heer J. v.d. Scheer te Kamperveen. Bleriot is een zoon van Odin van Wettenstein 1100 pref Sgldt en van Uradine 17078 kroon Sgrt.

Walforttunnel — De voetgangers- en wielrijderstunnel in de weg Aalten—Winterswijk is gereed en reeds in gebruik genomen. De tunnel is gelegen nabij 't Walfort.

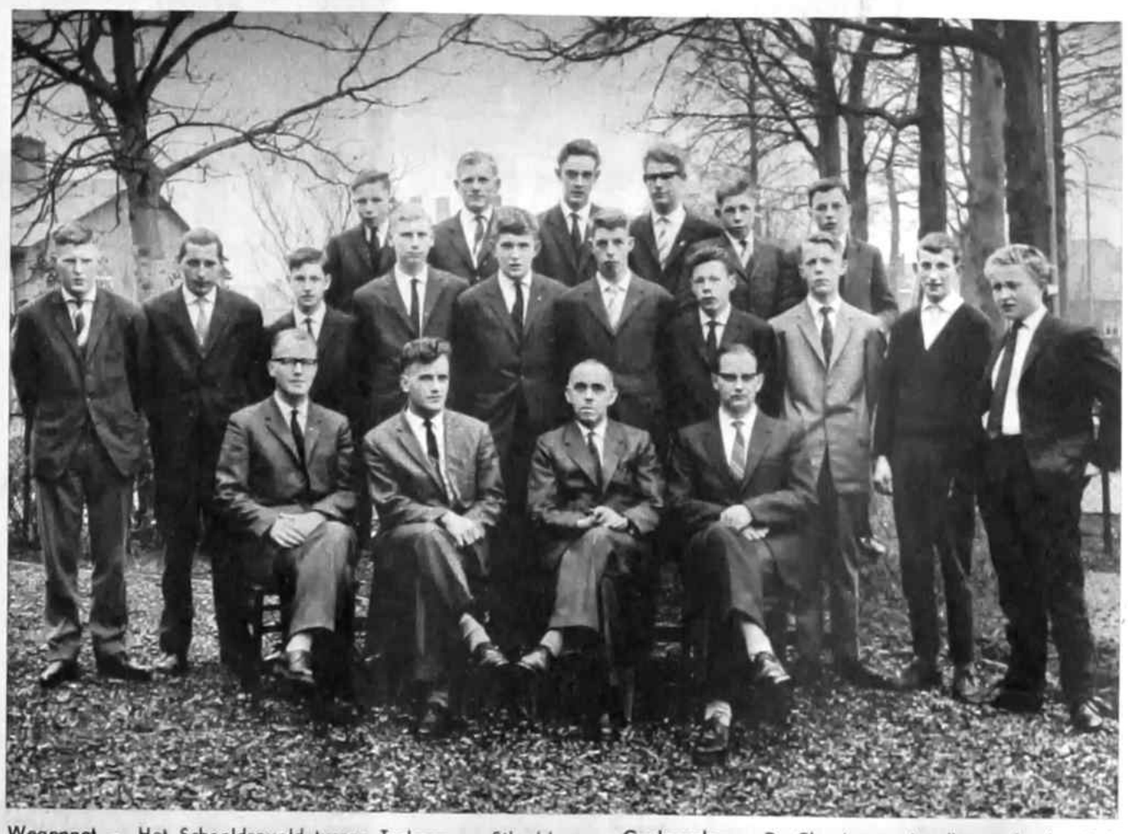

Geslaagden — De Chr. Lagere Landbouwschool te Zelhem heeft 16 geslaagden afgeleverd. De gediplomeerden met het lerarenkorps.

Vierling — Voor een knappe gezinsuitbreiding zorgde een geit van de heer B. Bouwers, Beselhorstweg C 27 Zelhem. Het dier wierp liefst vier jongen, een bijzonderheid in de „geitenwereld".

Wegennet — Het Schooldseveld tussen Terborg en Silvolde is goeddeels ontsloten. Momenteel is men bezig met de aanleg van wegen nabij het Kraaienbos. Op de achtergrond de toren van de R.K. Kerk te Silvolde.

Stukje rondweg — Van de rondweg, welke straks van Terborgseweg naar Keppelseweg om Doetinchem zal lopen, is een stukje gereed, nl. dat van Varsseveldseweg, via Slingevliet naar de Rozengaardseweg. Men krijgt daardoor een idee, hoe straks deze rondweg er uit zal zien. Hier een kijkje op deze weg met rechts een deel van het R.K. Ziekenhuis.

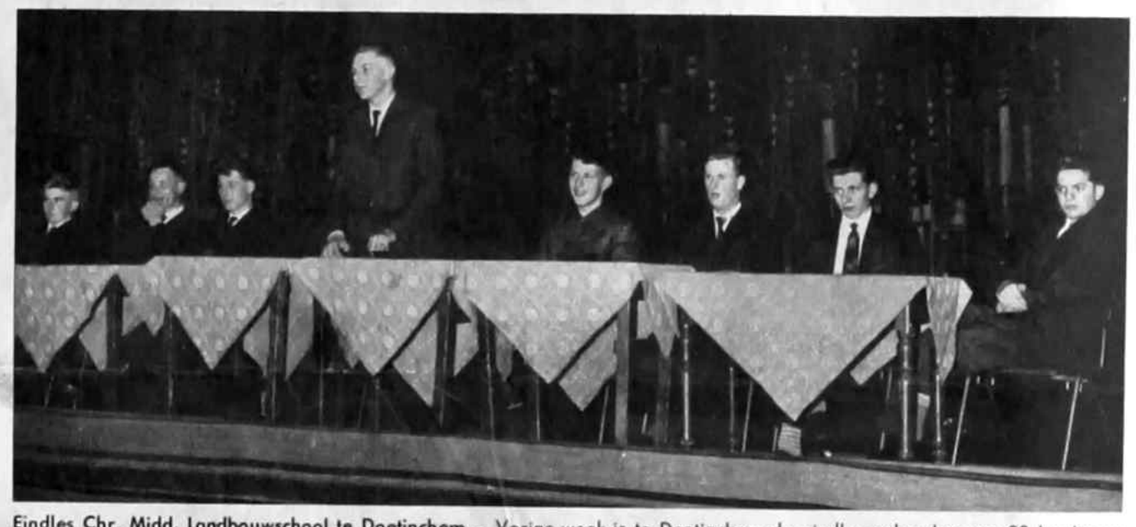

Eindles Chr. Midd. Landbouwschool te Doetinchem — Vorige week is te Doetinchem de eindles gehouden van 33 leerlingen der Chr. Midd. Landbouwschool, die allen het diploma verwierven. Op het programma stond o.m. een forum, gevormd door een negental gediplomeerden, die vragen, door de aanwezigen gesteld, uitstekend beantwoordden. Op de foto de forumleden met staande de voorzitter.

Reconstructie — De Stationsstraat te Winterswijk is belangrijk verbeterd. Ter gelegenheid van de opening van de nieuwe weg heeft de heer Buiting (2e v. l.), gerant van Hotel Victoria diverse plaatselijke autoriteiten uitgenodigd voor een feestelijke bijeenkomst. De heer Buiting en zijn gasten „nemen de weg in gebruik".

Opgeruimd staat netjes — De betekenis van dit zinnetje is nog niet tot allen doorgedrongen. Wie een kijkje gaat nemen aan de Beekstraat in Gaanderen zal constateren, dat in de nabijheid van de vuilnisbelt daar ter plaatse, wel erg nonchalant met het vuil wordt omgesprongen. Met groot verlangen zien de bewoners van deze omgeving dan ook uit naar het moment, waarop de stortplaats wordt opgeheven.

De Graafschap-Tubantia — Een der vele aanvallen van De Graafschap op het doel van Tubantia, dat zaterdag met een 3—0 nederlaag naar Twente werd teruggestuurd.

Ruiterwedstrijden te Zelhem — In de Heidenhoek (Gem. Zelhem) werd maandag jl. een streekwedstrijd gehouden, waaraan de landelijke rijverenigingen uit Zelhem, Dinxperlo en Varsseveld deelnamen. In het springconcours, kl. M.—Z. behaalde G. Smits op Petertje een tweede prijs (Rechts).

Na afloop der wedstrijden werd nog even geoefend aan een galop-eskadrille voor het op Hemelvaartsdag te Varsseveld te houden Concours-hippique. (Links).

DRU-jubilarissen — Twee werknemers van de Kon. DRU te Ulft, de heren H. B. J. Liebrand (r) en H. J. te Boekhorst herdachten hun 40-jarig dienstjubileum. De jubilarissen met hun echtgenoten.

De Achterhoek

UITGAVE VAN DE UITG.-MIJ „C. MISSET" N.V. - DOETINCHEM - IJSSELKADE 32 - TELEF. 08340 - 3941

Buitenlands bezoek aan Doetinchem – Vrijdag jl. bracht een 70-tal Engelse textielmensen een bezoek aan Orcon's Kledingindustrie te Doetinchem. – Enige der gasten tijdens de rondgang door de fabriek.

Afbraak – Ten behoeve van de bouw van het nieuwe café „'t Zwaantje" te Winterswijk voor rekening van de heer Radstake wordt momenteel het oude winkelpand afgebroken, waarin vroeger de heer A. Gijsbers een rijwielzaak dreef.
Het sloperswerk trok flinke belangstelling onder het wakend oog der Winterswijkse politie.

Waterleiding gesprongen – Zondag sprong de transportleiding van de W.O.G. in de weg van Zeddam naar 's-Heerenberg, waardoor de weg ter plaatse werd ondermijnd. Grote hoeveelheden zand spoelden weg. De herstelwerkzaamheden werden met kracht ter hand genomen.

Afscheid te 's-Heerenberg – Mej. H. de Wit heeft afscheid genomen als kleuteronderwijzeres van de Alg. Kleuterschool te 's-Heerenberg. Hier het moment, waarop wethouder Schuurman haar de hand ten afscheid schudt. Geheel links ds. Bloemendaal.

Nieuwe brandweergarage te Hengelo (Gld) – Onder grote belangstelling is te Hengelo (Gld) de nieuwe brandweergarage officieel in gebruik genomen. Burgemeester Ch. Th. Baron Mackay verrichtte de opening. Foto rechts: De brandweerlieden met de burgemeester in hun midden voor de garage. Foto boven: Na afloop werd bij de Bleek een demonstratie gegeven.

Dier. Boys-Doesburg – Een corner op het Dierense doel, waarbij de doelman het gevaar kan bezweren.

Preferent – Op de centrale stierenkeuring voor F.H.-veeslag te Zutphen sloegen twee preferente stieren uit onze streek een goed figuur. Links Urne's Anton van de K.I.-ver. Zevenaar-Bergh en de combinatie de Achterhoek; rechts Südhoekster Willem Adam van de K.I.-combinatie Aalten-Winterswijk.

Wehl begroet pastoor – De ingezetenen van Wehl hebben op spontane wijze de nieuwe parochieherder, pastoor Koggel begroet. Namens de burgerlijke overheid verwelkomde burgemeester Z. M. Deurvorst (r.) pastoor Koggel.

Concordia-Westervoort 2–0 – Een moment uit de strijd van de te Wehl gespeelde ontmoeting Concordia - Westervoort, welke door de thuisclub werd gewonnen. – Een aanval op het doel der gasten.

R.K.D.V.V.-Emst – Een strafschop bracht de Doesburgers geen doelpunt, want de Emst-keeper hield het harde schot.

Grasbaanwedstrijden te Lichtenvoorde – Zondag jl. zijn te Lichtenvoorde grasbaanwedstrijden gehouden waarvoor grote belangstelling bestond. De grootste attractie vormde de klasse der motoren met zijspan. Hier het winnende team in dit onderdeel van het programma, 't duo Steman-De Rooi uit Den Haag.

S.D.O.U.C.-Treffers. – Dans om de bal voor het doel van de Treffers, die te Ulft beide punten weghaalden. (1–2).

Schoolvoetbal te Winterswijk – Tijdens de Paasvakantie heeft W.V.C. te Winterswijk weer een pulk geslaagd Schoolvoetbaltoernooi georganiseerd. De deelnemende schoolelftallen waren in drie afdelingen ingedeeld en de sterksten daaruit brengen wij hierbij. Bovenaan: Lyceum 1, winnaar van de hoogste afdeling; Hierboven: Lyceum 3, kampioen in de tweede afdeling; Onder: School O, die van de lagere scholen de sterkste bleek.

Record veemarkt – Vorige week werd op de veemarkt te Doetinchem een record aanvoer genoteerd. Meer dan 5.200 stuks vee stonden aan de stangen, hetgeen van boven gezien, een machtige aanblik bood.

De Achterhoek

UITGAVE VAN DE UITG.-MIJ „C. MISSET" N.V. - DOETINCHEM - IJSSELKADE 32 - TELEF. 08340 - 3941

Riolering te Elten — Het verkeer in Elten ondervindt grote stagnatie doordat in de dorpskern momenteel riolering wordt aangelegd. Een kijkje in de Schmidtstraat, die volkomen overhoop is gehaald.

Gebeurtenissen werpen hun schaduw vooruit — Op de vroegere rijksgrens tussen Beek en Elten is een nieuw douanegebouwtje verrezen. Nu Elten binnenkort weer Duits gebied wordt zal ook hier weer de slagboom komen.

Buitenlands bezoek — De N.V. Lundia te Varsseveld was deze week gastvrouwe van een grote groep buitenlanders, allen licentiehouders van de bekende Lundia-stellingen, die in Hotel Stad Lochem te Lochem een driedaags congres hielden.
Een groepje buitenlanders, afkomstig uit alle delen der wereld in het Varsseveldse bedrijf. Tweede van rechts de heer A. Heinen, directeur N.V. Lundia Varsseveld.

Onderscheiding — De wmr. 1e klasse der Rijkspolitie J. D. M. Matens te Wichmond werd onderscheiden met de ere-medaille in brons, verbonden aan de Orde van Oranje Nassau. De commandant van het district Apeldoorn der Rijkspolitie Overste Jhr. A. M. C. Mollerus speldt de heer Matens de onderscheiding op.

Politie-jubileum — Ten gemeentehuize te Hoog-Keppel werd de heer H. J. v.d. Neer, te Laag-Keppel opperwachtmeester R.P. gehuldigd wegens zijn zilveren dienstjubileum. Burgemeester Jhr. F. W. P. M. van Panhuys spreekt de jubilaris toe. Rechts districtsadjudant G. van Bruggen en wethouder J. D. Pennekamp.

Handbalkampioenen — Hiernaast: Het meisjesteam van het Winterswijkse W.W.V., dat zondag te Arnhem door een 4-1 zege op U.D.I.a, kampioen werd in de klasse B. van de afd. Gelderland. Hierboven: Het meisjesteam van „De Gazellen" uit Doetinchem, dat in de juniorencompetitie van de afd. Gelderland de titel veroverde.

Biljartkampioenen — Te Ulft heeft de prijsuitreiking plaats gehad aan de kampioenen in de drie klassen van de Nederl. Biljartbond Ulft en Omstreken. Boven: De Pluim, Ulft, dat de titel won in de A-klasse, wordt gehuldigd. Midden: De Boterbloem te Silvolde winnaar in de B-klasse. Onder: Smithuus, Ulft, dat het sterkste bleek in de C-klasse.

Tafeltenniskampioenen — Het eerste team van de tafeltennisver. Zelhem, dat in de 2e klas Oost van de N.T.T.B. kampioen is geworden.

Longa-Neede 1-2 — Een spelmoment uit de zondag te Lichtenvoorde gespeelde ontmoeting Longa-Neede, door de gasten gewonnen.

Hoogspringen — De linkse speler op deze foto toonde zich kennelijk verbaasd over de enorme sprongen, die dit viertal maakte in het streven de bal te bemachtigen. Het is een opname uit de wedstrijd Grol-Varsseveld, die door de thuisclub met 4-3 werd gewonnen.

Gevecht om de bal — Een spelmoment uit de ontmoeting Aalten-Doetinchem, die de groen-witten een verdiende 3-1 zege opleverde.

De Achterhoek

UITGAVE VAN DE UITG.-MIJ „C. MISSET" N.V. - DOETINCHEM - IJSSELKADE 32 - TELEF. 08340 - 3941

Met pensioen — Maandagochtend jl. hebben directie en personeel der Geld. Tramwegen officieel afscheid genomen van de heer G. Diepenbroek, die na een diensttijd van 44 jaar het bedrijf met pensioen ging verlaten. — De directeur, ir. A. H. H. Robbé Groskamp, drukt de scheidende adjunct-commies de hand ter afscheid. Links mevr. Diepenbroek.

Groene Kruisgebouw Halle — Onder grote belangstelling werd het nieuwe wijkgebouw van het Groene Kruis te Halle officieel geopend door het hijsen van de vlag, welke ceremonie verricht werd door dr. Cath, medisch-directeur van de Ned. Ver. „Het Groene Kruis" (foto boven).
Rechts boven. Voorzitter H. J. Langman nodigt de belangstellenden uit het gebouw te komen bezichtigen. Links van hem dr. Cath.

„De Boer" in gebruik genomen — Zaterdag jl. heeft de Stichting Protestants Jeugdwerk te Doetinchem een clubgebouw aan het Javaplein in gebruik genomen. Tot degenen, die tijdens de officiële opening het woord voerden, behoorde o.m. de burgemeester van Doetinchem, mr. J. M. J. Cornelissen. Links boven. Naast hem da. A. C. Fokkema, presidente der Stichting. Links: Een kijkje in het ruime lokaal.

Jubilea. — De afdeling Vierakker van de C.A.V.V. herdacht haar veertigjarig bestaan. Boven: Het bestuur met zaakvoerder Taken (40 jaar directeur) en echtgenote. Zittend v.l.n.r. de heren W. J. Arends (voorz.), mevr. Taken, B. W. Taken, G. N. Z. Holtslag. Staande v.l.n.r. de heren H. G. Nijenhuis, M. A. Helmink, H.Y. Hermers en W. J. Roelofs. Links: Baronesse Van Voorst tot Voorst en Jkvr. v. Nispen tot Zevenaer bieden de jubilerende zaakvoerder hun gelukwensen aan.

2 x 50 — De heren Lammers en Reussing te Bredevoort herdachten het feit, dat zij een halve eeuw geleden in dienst traden van Dutch Button Works. De jubilarissen met echtgenoten, omringd door directie, collega's en burgemeester E. S. v. Veen.

40 Jaar tapijtwever — De heer Lenkhof te Dinxperlo herdacht het feit, dat hij 40 jaar geleden bij de N.V. Tapijt fabriek v/h. Maurits Prins in dienst trad. De jubilaris met echtgenote temidden van directie en personeelsleden van het bedrijf.

W.V.C.-Dinxperlo 1-2 — Ook de thuiswedstrijd heeft het Winterswijkse W.V.C. tegen de buurtgenoot Dinxperlo verloren. Het leek daar aanvankelijk niet op, want het eerste doelpunt kwam van de voet van Wevers, die hier juichend de armen heft.

V.V.G.-S.M.L. 1-1 — In de ontmoeting tegen het leidende S.M.L. uit Arnhem, heeft V.V.G. zich kranig geweerd en een punt veroverd.
Op de foto grijpt doelman Schepers keurig in bij een gevaarlijke Arnhemse aanval.

Ajax (Br.) kampioen — Door een 3-2 overwinning op Kotten is Ajax uit Breedenbroek, kampioen geworden in haar 1e klas afdeling van de afd. Gelderland. Er is dus een grote kans, dat de Breedenbroekers volgend jaar weer in de K.N.V.B. uitkomen, waarin ze zovele jaren hebben gespeeld. Op de foto de geboorte van het tweede Ajvx doelpunt, gescoord door F. Reusen (2e van rechts) tijdens een hevige doelworsteling.

Ambonezenkerkje te Doesburg — Zondag is in de nieuwe wijk „de Ooy" te Doesburg het nieuwe Ambonezenkerkje in gebruik genomen.