De Reclame

Nieuws- en advertentieblad voor:
Hengelo (Gld), Keyenburg, Steenderen, Baak, Wichmond en omstreken

Zaterdag 23 Oct. 1948
18e jaargang no 4
Abonnementsprijs f 3.— per jaar
Postabonné's f 3.80 per jaar
Advertentieprijs 4 ct per mm
Redactie en administratie:
Drukkerij ARNOLD - Hengelo (Gld)
Telef. 251, Girono 126415

Officiële Bonnenlijst

voor het tijdvak van 24 Oct. t/m 6 Nov. 1948

Bonnen voor Brood en Vlees	Geldige bonnen	Rantsoen
	324-1, 324-2 brd	800 gram brood
	325, 326 Brood	400 gram brood
	321, 323 vlees	100 gram vlees
	322 vlees	300 gram vlees
Alle bonkaarten	328 Algemeen.	250 gram boter of margarine of 200 gram vet
	327 „	200 gram bloem of zelfrijzend bakmeel of kindermeel.
Bonkaarten		
KA, KB, KC 812	331 „	500 gram boter of margarine of 400 gram vet
	332 „	200 gram kaas of 250 gram korstloze kaas
	333 „	50 gram cacao
	334 „	750 gram suiker, boterhamstrooisel enz. of 1500 gr. jam, stroop enz. of 750 gr. versnaperingen.
	335 „	250 gram waspoeder
	B 345 C 347	500 gram boter of margar. of 400 gram vet
KD KE 812	337 algemeen	250 gram boter of margarine of 200 gram vet
	338 „	100 gram kaas of 125 gr. korstloze kaas
	339 „	100 gram cacao
	340 „	500 gram suiker, boterhamstrooisel enz. of 1000 gr. jam, stroop enz. of 500 gram versnaperingen
	341 „	500 gram waspoeder
	E 351	400 gram brood
	E 352	500 gram bloem of zelfrijzend bakmeel of kindermeel of kinderbiscuits
Tabakskaarten etc. en versnaperingskaarten	121, 122, 125 Tabak	2 rantsoenen sigaretten of kerftabak
QA, QB, QC 808	123 versnap.	200 gram versnaperingen of 200 gram suiker, boterhamstrooisel enz. of 400 gram jam, stroop enz.
	126 Versnap.	100 gram versnaperingen of 100 gr. suiker, boterhamstrooisel enz. of 200 gr. jam, stroop enz.
ZA, ZB, ZC, ZD, ZE, MD, MF, MH, 812		Geldig zijn de bonnen van strook T
bijzondere arbeid en a.s. moeders en zieken.		Deze bonnen zijn 14 dagen geldig.

De niet aangewezen bonnen van strook 4 van de bonkaarten 810 kunnen worden vernietigd.

Ook vruchtenbrood vrij in prijs.

Behalve voor het zuiver witbrood is met ingang van heden ook de prijs van vruchtenbrood vrijgelaten. Onder vruchtenbrood wordt brood verstaan, waarin andere vruchten zijn verwerkt dan rozijnen en krenten. De prijs van krenten- en rozijnenbrood is dus niet vrij.

Meer punten bij Huwelijk.

Het Centraal Distributiekantoor deelt mede, dat zij, die op of na 1 October a.s. een aanvraag om textielpunten indienen in verband met huwelijk, 150 punten zullen ontvangen.
Vóór 1 October ingediende aanvragen worden nog volgens de oude richtlijn behandeld. De textielpositie laat niet toe aan bovenbedoelde maatregel terugwerkende kracht te verlenen.

Nederland.... Frankrijk.

Nederlanders mogen mop'ren
Op belasting en zo meer,
Lieftinck is voor vele mensen
Soms een lastige meneer.....

De millioenennota bracht ons
Kort geleden nog een schrik.
Maar dan zegt minister Lieftinck:
„Maakt U zich toch niet zo dik.

Betaal rustig Uw belasting
Ook al kijkt u daarvan scheel
Bij hetgeen wat ik te kort kom
Is 't wat u betaalt niet veel."

Lees eens in de krant hoe 't franc-je
Nu al voor de derde keer
Zegt: je kan me meer vertellen
Ik staak ook; 'k devalueer.

Nu kan Frankrijk weer gaan staken
Morgen, gist'ren of vandaag
Want je merkt het uit de kranten
Staken doen z'er nogal graag.

Eén ding blijkt wat overduid'lijk:
Hoe men het bekijkt of ziet,
Men mag daar knappe koppen kennen
Maar.... een Lieftinck heeft men niét.

(Nadruk verboden)

Plaatselijk Nieuws.

De beste jaren van ons leven. Deze film draait a.s. Woensdag in Bioscoopzaal Langeler. Wie het boek hierover gelezen heeft, zal met spanning uitzien naar de verfilming hiervan. En bij voorbaat willen wij zeggen dat men niet teleurgesteld zal worden in de verwachting die men er van koestert.
In deze film wordt de geschiedenis van drie mensen weergegeven, die de narigheid en de ellende van de grote wereldoorlog aan den lijve hebben gevoeld, en nog erger voelen als zij thuiskomen.
Het zou ons te ver voeren als wij aan de hand van het boek de wederwaardigheden zouden melden die elk dezer soldaten meemaakten.
De film die $3^1/_2$ uur duurt, vertoont dit alles in bijzonderheden.
Zie de advertentie in dit blad.

20 Jaar. De heer J. Schaaf, waarnemend Secretaris onzer gemeente, gedurende de laatste bezettingsjaren,

FRANKERING BIJ ABONNEMENT HENGELO (GLD)

s.s.t.t.

Aan .....

.....

HENGELO (GLD)

Zondagsdienst doktoren:

Dr Dwars en Dr Westerbeek van Eerten

---

is te Amsterdam veroordeeld. De eis luidde 20 jaar gevangenisstraf. Uitspraak over 14 dagen.

Burgerlijke Stand van 1 t/m 15 Oct. 1948.

Bevallen: D. H. Scheffer-Harmsen, d; J. W. M. Wolbrink-Helmich, d; J. J. Geurtsen-Jansen, zn; J. W. Steintjes-Rietman, zn; J. P. A. Thuss-Oostendarp, d.

Ondertrouwd: A. Th. Besselink en D. J. Klein Haneveld.

Gehuwd: J. G. Ruesink en G. Jimmink; J. B. Hulshof en G. J. Wolsheimer; G. J. Goossens en W. H. Berendsen

Overleden: A. Hengeveld, oud 76 j. weduwn. van J. A. Kettelarij; Grada A. Jansen, oud 38 j. echtgen. van J. A. Ankersmit; Johanna W. Bretveld, oud 84 j. weduwe van B. J. Huetink.

Schietconcours. De derde dag Zaterdag 16 October j.l. was zeer druk bezocht en gaf handen vol werk aan de baangriffiers. Zowel korpsen, als vrije baanschutters melden zich om elkander op sportieve wijze te bestrijden en te trachten een der vele mooie prijzen te bemachtigen. Geen ogenblik was dan ook één der vier banen onbezet.
Zondag n.m. was het wat kalmer. Nu maakten velen uit Hengelo en omstreken gebruik van de hun geboden kansen. Vele schutters brachten het er lang niet slecht af. Het volijverige bestuur had dan ook dagprijzen beschikbaar gesteld, naast de reeds aangekochte prijzen. Deze werden gewonnen door:
1e dag A. Grotenhuis, 2e dag J. ten Oever, 3e dag G. M. Rutgers, terwijl de 4e dag 2 schutters aan bod waren, n.l. B. Dekker en A. Wesselink welke hiervoor nogmaals moesten kampen.
De navolgende korpsen hebben thans deelgenomen aan het concours: Klasse A. Neerlandia Ede, (gedeeltelijk) Willem III, Westendorp, Excelsior, Wehl, Lintelo te Lintelo.
Klasse B Silvolde-Terborg, Lintelo te Lintelo.
Klasse C. Willem III, te Westendorp, Silvolde-Terborg en Steenderen te Steenderen.
Om de spanning onder de schutters te verhogen, wordt op verzoek van het bestuur thans nog geen uitkomsten vermeld.
Zaterdag, Zondag en Maandag als laatste dag wordt het concours voortgezet.

Damrubriek

Bij de opening van deze rubriek brengt de Damclub „Hengelo" een woord van hartelijke dank aan de Uitgever van dit blad voor zijn belangloze medewerking in deze. Wij hopen dat deze rubriek zal bijdragen tot verbreiding van ons mooie damspel. De bedoeling is de damliefhebbers op de hoogte te brengen van de spelregels; het bespreken van bijzondere partijstanden en het organiseren van een oplossingswedstrijd.
Wij zullen aan het einde de namen der winnaars vermelden. Dames mogen natuurlijk ook mee doen.
Mochten er sportliefhebbers zijn die hiervoor een prijsje over hebben dan zullen wij die in dank aanvaarden.
Leden van onze club dingen niet mee naar de prijzen.
In verband met de competitie-reiskosten kunnen wij onze kas hiervoor niet aanspreken.

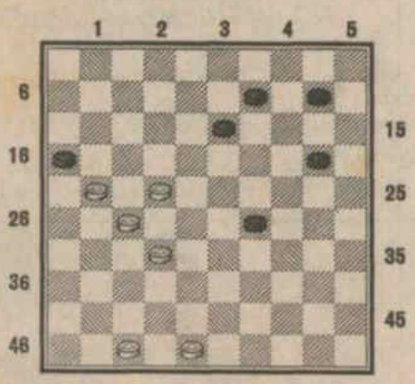

Als oefening voor deze week een eenvoudige opgave, waarvan de oplossing nog niet behoeft te worden ingezonden: Wit 21-22-27-32-47-48, wit speelt en wint
Zwart 9-10-13-16-20-29.
Oplossing volgende week.

Naar aanleiding van een desbetreffende advertentie in dit nummer, wijst de eigenaar van het Feestgebouw Concordia er op dat hij A. Haverkamp op zijn verzoek toegestaan heeft een rijwielbewaarplaats te houden bij zijn gebouw, ter meerdere service van de bezoekers. Nadrukkelijk wijst hij er op, dat de bezoekers geheel vrij zijn of zij hun rijwiel al of niet onder controle willen plaatsen en dus niet verplicht zijn te betalen.

Bond van Oud-Strijders. Zaterdag 30 October treedt voor bovengenoemde Bond op Majoor J. Rietveld, met het onderwerp: „Het Veluwe Vrijw. Bat. in Indië". We wekken onze lezers(essen) op deze avond vrij te houden om zodoende de toestand omtrent Indië te verrijken. Zie advertentie in volgend no.

Sportnieuws. Dinsdag werd op het Paxterrein een voetbalwedstrijd gespeeld door het Politie-elftal Doetinchem—Gemeente-politie Winterswijk. Het geheel was voor de rust een weinig aantrekkelijke wedstrijd. Na de rust was de strijd iets spannender en eindigde tenslotte in een 4—3 overwinning voor Winterswijk.

STEENDEREN.

De Organonfabrieken te Oss. Voor een vrij groot getal belangstellenden had Maandagavond in ‚de Zwaan' alhier een lezing plaats met filmvertoning van de Organonfabrieken te Oss.
De aanleiding tot de oprichting dezer fabrieken in 1923 vormden enkele van de afval producten der varkens-exportslachterijen te Oss.
Een belangrijke grondstof voor deze fabrieken wordt thans gevormd door de urine van drachtige merries. Reeds 20 jaar koopt Organon deze grondstof voor de winning van een hormoon het z.g. Menformon, dat als geneesmiddel voor mens en dier zeer belangrijk is. Tevens vormen de verkregen producten een gevraagd exportartikel en daardoor een belangrijke deviezenbron. Boeren kunnen aan de pharmaceutische industrie steun verlenen door levering van urine van drachtige merries. Hierdoor schakelt men zich in in een werk dat direct of indirect voor veel mensen van grote betekenis is, en dat een belangrijk preparaat levert in de strijd voor de gezondheid van mens en dier, en dat de Nederlandse geneesmiddelen in de apotheken over de gehele wereld een vooraanstaande plaats doet innemen.
Bovendien verschaft men zich door levering een behoorlijk voordeeltje in het bedrag hetwelk men hiervoor ontvangt.
In 1947 werd hiervoor uitbetaald f 160.000.
Een chemisch laboratorium, benevens een grote verscheidenheid van proefdieren die in een uitgebreid stallencomplex zijn ondergebracht, staan de Organonfabrieken ten dienste.
In 1923 klein begonnen tellen de fabrieken thans meer dan 1000 man personeel, waarvan een groot gedeelte wetenschappelijk gevormden.
De hierop vertoonde film gaf een duidelijk beeld van de belangrijkheid van deze onderneming en deed een beroep op de samenwerking tussen paardenhouders en Organon.

Geslaagd. Dezer dagen slaagde onze plaatsgenoot de heer A. Smeenk te Amsterdam voor het diploma Banketbakker.

Nieuws voor boer en boerderij.

„Duivebonen".

M.i.v. 18 Oct. '48 vallen **duivebonen** niet meer onder de graanregeling 1948. Dit product mag dus geheel vrij verhandeld worden. Voor de overige veldbonen blijven de bestaande voorschriften gehandhaafd.

De P.B.H. van district 30
G. W. Weenink, Hengelo (Gld)
District 31, H. Meutstege, Steenderen.

Bestrijding van de wintervlinder door middel van Lijmbanden.

Aangezien binnenkort de wintervlinders uit de grond komen, is het nodig, om vooral in fruitteeltbedrijven, waarin niet voldoende bespuitingen worden uitgevoerd, in de tweede helft van October lijmbanden aan te leggen. Men bereikt hiermede, dat de ongevleugelde vrouwelijke wintervlinders niet tegen de stammen kunnen omhoog kruipen om eieren aan de takken af te zetten.

Ook de fruittelers, die in de laatste jaren minder resultaat hebben verkregen met een winterbespuiting tegen de wintervlinder, wordt in overweging gegeven thans lijmbanden aan te leggen.
Lijmbanden bestaan uit vetvrij papier, waarop men een dunne laag z.g. rupsenlijm aanbrengt, die enige maanden kleefkracht moet behouden. De lijmbanden worden op een glad gedeelte rondom de stam van kerse-, pruime-, appel- en perebomen aangebracht en aan de boven- en benedenzijde met een touwtje zodanig bevestigd, dat de vlinders er niet onder door kunnen kruipen.
Nadere bijzonderheden over de bestrijding van de wintervlinder verstrekt de Plantenziektenkundige Dienst te Wageningen op aanvraag.

Wat is er deze en de volgende maanden te doen?

AGENDUM

16 Nov. Kunstgenot „Pierre Balledux."
20 Nov. Toneelavond Bond voor Staatspensionnering.
23 en 24 Nov. Uitvoering Chr. Zangv. „Looft den Heer"
26 en 27 Nov. Uitv. Muziekver. „Concordia".
1 Dec. Propaganda-feestavond, Volksonderwijs.
10 en 11 Dec. Uitvoering Chr. Muziekver. „Crescendo"
26 en 27 Dec. Uitvoering „Sancta Caecilia".

Nieuws in het kort

Het dure leven. De gedeeltelijke opheffing der subsidies op de levensmiddelen zou volgens deskundigen ter compensatie een inkomenverhoging van 90 cent à f 1.— nodig maken voor een gezin met vier kinderen.

De Oranje wordt opgeknapt. Het vlaggeschip der Maatschappij Nederland, de Oranje, dat dezer dagen is thuisgevaren, gaat het dok in om weer geheel als passagierschip te worden ingericht.

Zonder stroom. Te Vlaardingen is een transformatiegebouw van het Rotterdamse electriciteitsbedrijf in brand gevlogen, met het gevolg, dat Schiedam, Vlaardingen en Hoek van Holland zonder electrische stroom kwam.

Op bevel van meneer zèlf. Gebleken is, dat Hitler zelf in het najaar van 1944 het bevel gaf, de haveninstallaties van Amsterdam en Rotterdam te vernielen.

Honderdjarige overleden. Te Emmen overleed de heer Remmelt Boerhof, wiens honderste verjaardag op 4 October j.l. onder grote belangstelling was gevierd.

Hoe ze te plukken. Te Beekbergen werden met drie verschillende typen mais-plukmachine demonstraties gehouden.

Drie kwart eeuw. Thomsen's Havenbedrijven te Rotterdam bestaat 75 jaar.

Het decoratieve speldje. Het „Kankerspeldje" tijdens de jubileumfeesten verkocht ten bate der kankerbestrijding, bracht meer dan een millioen gulden op.

Kerk in tramremise. Daar er te weinig kerken zijn, werd in Amsterdam-Zuid een Hervormde kerkdienst gehouden in een tramremise.

Vestdijk vijftig. Velen waren Zondag naar Doorn gekomen om er de schrijver S. Vestdijk, die vijftig jaar was, geluk te wensen.

Zondag 24 October a.s.
AANVANG 2 UUR
Pax 1 - REUNIE 1
Entree 42 cent
TERREIN KASTANJELAAN

DAMES
Wegens Kapdemonstratie op **Donderdag 28 Oct.** is onze Damessalon
GESLOTEN
ANT. LURVINK - Tel. 298 - Keijenburg.

N.V. Eerste Gelderse Vleeswarenfabriek te Vorden
Vragen zo spoedig mogelijk een Stopper en Arbeiders.

Dansschool Theo Houtman
Aanvang Danscursussen:
2e Les Zaal Winkelman Keijenburg
Donderdag 28 October om 7.30 uur.
Daarbij kunnen zich nog Dames en Heren opgeven.
Zaal Langeler: Maandag 25 Oct. 1e groep om **7.15 uur,** 2e groep **8.45 uur,** daarbij zien wij nog graag aanmelding van veel **Dames** voor groep 2.

Dansmuziek
OP
Zaterdag 30 October in café KRIJT WICHMOND.
AANVANG 7 UUR.

Gevraagd
voor direct bekwame
Metselaar
Brieven No. 31 bur. dezes.

Verloren
een grijze Kinder
Gabardinejas
Tegen beloning terug te bezorgen bij **A. de Gunst,** Ruurloseweg 50, Hengelo (Gld)

Te koop een Jongens- en een Herenfiets
bij G. J. Smeenk,
Wichmondseweg 19
Hengelo (Gld)

Te koop
een goedsoortige
neurende Maal
bij H. A. Cornegoor,
Lankhorsterstraat D 112
Hengelo (Gld)

Te koop een toom zware Biggen
bij J. Th. Nieuwenhuis,
„Honnekink" D 1
Hengelo (Gld)

Te koop partij rode CONSUMPTIEWORTELS
bij
H. G. G. de Gouberville
Bronkhorst

Gepl. Handappels
3-4-5 en 6 pond voor f 1.—
Voor Winteropslag
Goudreinetten
65, 75 ct per kg.
Sterappels 45-55-65 p. kg.
Aanbevelend,
Wijnbergen

Kerkdiensten
ZONDAG 24 OCT. 1948

Ned. Herv. Kerk
10.15 uur Ds J. A. Kwint.
7 uur A. M. Nortier, pred. te Steenderen. Jeugddienst.
Vrijdag 29 Oct. 7 uur Ds. A. Th. Stegenga, pred. te Arnhem. Onderwerp: „Hoe brengen wij onze kinderen tot Christus".

Vrijz. Herv. Kerk.
5 uur Ds. Padt van Zutphen.

Ned. Herv. Kerk Steenderen
10 uur Ds A. M. Nortier.

Parochie St. Willibrordus
Zondag vroegmis om 7 u. hoogmis om 9.30 u., lof om 4 u. Door de week H. Mis om 8 u. Vrijdagavond om 7 u. lof.

Te koop beste neurende Maal
en een toom
Biggen
bij W. Verheij,
De Nieuwe Maat A 46
Steenderen

Te koop een partij rode Wortelen
bij **H. J. A. Wesselink,**
Noordink E 60 Hengelo (G.)

Heden overleed, zacht en kalm, onze geliefde Moeder, Behuwd-, Groot- en Overgrootmoeder

Johanna Wilhelmina Bretveld

Wed. van B. J. Huetink.

in de gezegende ouderdom van 84 jaar.

Dat haar heengaan vrede was, is ons tot troost.

Uit aller naam:
Fam. ZIEVERINK.

Hengelo (Gld), 14 October 1948.
Wichmondseweg 4

De teraardebestelling heeft plaats gehad Dinsdag 19 October.

Oprichtingsvergadering.

Coöp. Werktuigen-Vereniging.

Belangstellenden worden hiertoe uitgenodigd **Maandag 25 October, 7 uur,** in café Hilderink, Keijenburg.

Voor het voorlopig Bestuur
H. B. Jansen, Voorz.

Gevonden
een wollen
Damesvest
Tegen advertentiekosten terug te bekomen bij
G. H. Jansen,
Varsel F 33, Hengelo (G.)

Net dagmeisje
gevraagd.
Adres bureau dezes.

Gevraagd
voor direct zelfstandige
Schildersknecht
Brieven no. 30 bur. dezes.

Biedt zich aan
tegen 1 Mei R.K. bejaarde
Boerenknecht
met boerenwerk bekend, of iets dergelijks.
Adres bur. dezes

Bergplaats voor
Rijwielen
onder contrôle
bij 't Feestgeb. „Concordia"
gedurende alle Feesten.

Bioscoopzaal „LANGELER" Hengelo (Gld)

Exploitatie Jac. Miedema — Deventer

DINSDAG en WOENSDAG, 26 en 27 Oct., 7.30 uur,

DE BESTE JAREN VAN ONS LEVEN

(The best years of our lives)

met Myrna Loy - Fredric March - Teresa Wright - Dana Andrews - Virginia Mayo - Harold Russell.

Een film, die op onvergetelijke wijze, een probleem van millioenen mensen behandelt.

Menselijk, eerlijk-ontroerend. De film van de maand.

Toegang 14 jaar. In verband met de grote lengte der film (3½ uur) zijn de entreprijzen **f 1.40 en f 1.05** (bel. inbegr.)
Plaatsbespreken en voorverkoop van heden af aan de zaal.

VERHALEN voor de KERSTTIJD

Nieuw Kerstverhaalboek van Anne de Vries
Gebonden in heel linnen band **f 4.90.**
Bestel s.v.p. tijdig bij Boekh. **ARNOLD**

Apparaatrollen
ARNOLD

Attentie!

Waar koopt U Uw **leren Jas?**
Natuurlijk niet bij een horlogemaker, maar bij het Lederhuis

G. JANSEN - Zadelmakerij
Hengelo (Gld)

Het Plaatselijk blad komt binnen,

de regelmatige, welkome brenger van alle nieuws uit de eigen omgeving. Juist op het platteland en in de provinciesteden is er een grote gehechtheid aan de eigen streek.

HET PLAATSELIJK BLAD IS EEN DEEL VAN HET VOLKSLEVEN!

Publicatie van de Nederlandsche Nieuwsblad Pers

Daarom... adverteert in

de „RECLAME"

Verzorgt steeds vroegtijdig Uw
ST. NICOLAAS-PAKKETTEN
Maar vergeet niet als blijvend geschenk, **Uw Foto** er bij in te sluiten.

FOTO „MODERN"

garandeert U een goede verzorging van al Uw fotowerk. Voor Bruids-, Kinder- of Familie-foto's dus naar

FOTO „MODERN"

Nieuwstad 14 Tel 1337 ZUTPHEN

Ook aan huis te ontbieden.

Film en Lezing van de Organonfabrieken te Oss.

Maandag 25 October a.s., 's avonds half 8, komen de Organonfabrieken in **„Concordia" te Hengelo (Gld),** met de film **„Samenwerken"** gevolgd door een lezing over het werk der Organonfabrieken.

Reeds **20 jaar** koopt Organon urine van drachtige merries voor de winning van een hormoon, dat als geneesmiddel zeer belangrijk is.

Door **Samenwerking** is hier een industrie geschapen, die van grote betekenis is, zowel voor ons land, als voor de geneeskunde voor mens en dier.

Wilt gij hier meer van weten ? ?
zorg dan
Maandagavond a.s. half 8
aanwezig te zijn in „Concordia".

Toegang Vrij ! ! !

Bijvoegsel behorende bij de Reclame van 23 Oct. 1948.