55e jaargang no 6

dinsdag 11 febr. 1986

UITGAVE:
DRUKKERIJ WOLTERS
Kerkstraat 17 - Postbus 3
7255 ZG Hengelo Gld
Telefoon 05753-1455
b.g. 1253 of 2771
Verschijnt dinsdags in:
Hengelo Gld, Keijenborg, Velswijk (Zelhem), Steenderen, Baak, Bronkhorst, Olburgen, Rha, Toldijk, Wichmond-Vierakker en omstreken.

DE RECLAME

Tapijtaanbieding

WIJ ZOCHTEN 10 KWALITEITSTOPPERS UIT!

Uit onze 280 stalensets, van alle bekende merken, zoals Parade, Desso - L. de P. - Bonaparte, waarvan 110 rol kamerbreed op voorraad.

Alle 10 toppers voor zwaar tot zeer zwaar gebruik

Nu voor een betaalbare prijs een zwaar kwaliteitstapijt op de vloer voor jarenlang woonplezier!

Supertwist van L.de P.
zeer zware kwaliteit
normaal 529.— nu bij ons **449.-** per meter
Ook op 457 breed te leveren

L.de P.
100% zuiver wol, voor zwaar gebruik
Normaal 295.- nu **245.--**
Ook op 500 breed te leveren

L.de P.
100% zuiver wol, zwaar gebruik
Normaal 279.— nu **229.--** per meter

Interfloor Turbo
groene nop
Normaal 230.— nu **189.--** per meter

Bonaparte
20% wol, 80% synthetisch, zwaar gebruik
Normaal 169.— nu **129.--** per meter

Groene nop van Bonaparte
100% zuiver scheerwol, voor zwaar gebruik
Normaal 389.— nu bij ons **329.-** per meter

Zwaar nylon tapijt
Voor zwaar kamergebruik, ook voor trappen
Normaal 119.— nu bij ons **89.-** per meter

Interfloor Sydney
100% zuiver wol, zwaar gerbuik
Normaal 268.— nu **228.--** per meter

L.de P. tapijt
Met hoogste testwaardering
Normaal 229.— nu **189.--** per meter

Inter Omega
100% nylon, voor zwaar gebruik
Normaal 149.— nu **119.--** per meter

Overtuig U van onze grote tapijtkollektie.
Ook voor latere levering.
Alle tapijten worden, zoals U van ons gewend bent, gratis en vakkundig gelegd.

MEUBEL- EN TAPIJTENHUIS
‚DE SPANNEVOGEL'
Ruurloseweg 2 - Hengelo Gld bij de kerk - Tel. 05753-1484

SIERHEESTERS
HEIDEPLANTEN
LAANBOMEN
CONIFEREN
ROZEN
VRUCHTBOMEN
BOSPLANTSOEN
HAAGBEPLANTING
POTGROND
GAZONGRASZAAD
SPORTVELDMENGSEL
COMPOST
TURFMOLM
TUINTURF
VASTE PLANTEN
TUINONTWERPEN
TUINAANLEG
TUINONDERHOUD

G. J. HALFMAN & ZN
Hofstraat 7 - Hengelo Gld
Tel. 05753-1424

P.S.
Als er sneeuwoverlast komt, uw groenspecialist bellen
05753-2619

SPORT GOED
met SPORTGOED
van
Roozegaarde sport
Spalstraat 13. Hengelo

Kies de Keurslager als het koud is

100 gram
Cordon Bleu 1.65

500 gram
balkenbrij of bakbloedworst 1.95

500 gram
dik bevleesde hips 2.95

KALFSVLEES
voorradig!!!

DAGREKLAMES:
Maandag en dinsdag
500 gr verse worst (mager) 450
Woensdag:
500 gr magere speklappen 295
500 gr gehakt + kruiden 395
Donderdag, vrijdag en zaterdag:
500 gram
schouderkarbonade (max. 2 kg per klant) 2.99
500 gram
malse varkenslappen 3.95
150 gram
gekookte ham 1.50

WAARDEBON:
500 gr gehakt en
1 kg vleesribbetjes
samen voor 7.50
Geldig van 10 t.e.m. 15 febr.

WAARDEBON:
100 gr snijworst en
100 gr leverkaas
samen voor 1.95
Geldig van 10 t.e.m. 15 febr.

Keurslager Peter v. Burk
RAADHUISSTSRAAT 7 - HENGELO GLD - TELEFOON 05753-1269

de echte groenteman!

WIJNBERGEN
biedt u deze week:

BIJ DEZE WINTERKOU NOG EENMAAL
BOERENKOOL
3 pak 250

ERWTENSOEPGROENTE
250 gram 125

KOOLRAAP
1 zak 75

In onze verkoop bloemenkas:
3 GROENE PLANTJES 495

FA. WIJNBERGEN
Kerkstraat 6 - Hengelo Gld - Tel. 05753-1473
Kom, kijk en ziet, wat WIJNBERGEN U biedt!

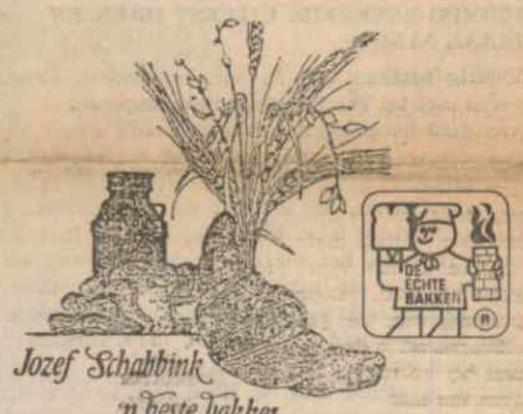

Jozef Schabbink
'n beste bakker
Spalstraat 21 Tel 1250 Hengelo

Weekreklames van uw ECHTE BAKKER!!

Afd. brood:
MUESLIBOL
plm 450 gr
van 3.25 voor 2.75

Afd. banket:
SAUCIJZE-BROODJES
heerlijk gekruid
5 stuks van 6.75 voor 5.30

Hebt U onze **GRONINGER KOEK** al geproefd?

JOZEF SCHABBINK
Spalstraat 21 - Hengelo Gld - Tel. 05753-1250

RIJDT JE BROMMER WEL ZUINIG GENOEG?

Regel voor zaterdag 1 maart je nieuwe brommerverzekering.
De WA-verzekering voor brommers zonder versnelling is ƒ 79,50.
Voor brommers met versnelling kost zij ƒ 159,50.
Allemaal inklusief verzekeringsplaatje, assurantiebelasting en overige kosten.
Zorg dat je er op tijd bij bent...

Rabobank
Voor al uw verzekeringen

Philips kruimelzuiger HR 6810
Voor de kleine klusjes. Snoerloos, oplaadbaar en het permanente filter is uitneembaar.
Adviesprijs 99.-
Winterprijs 79.-

Winters
Spalstraat 8 - Hengelo Gld - Tel. 05753-1280

SLAGERIJ
RATERINK
Tel. 05753-1301

Tip van de week
Elke 2e rookworst HALVE PRIJS

ZORG GOED VOOR JE ZELF VLEES

Dankbaar en blij zijn wij met de komst van onze zoon

MADAN CHRISTIAAN

Madan is geboren te Nagpur in India op 26 mei 1985 en aangekomen op Schiphol op 29 jan. 1986

Henk Smeitink
Annie Smeitink-Jansen Venneboer

Hogenkampweg 18,
7255 JX Hengelo Gld.

Met grote vreugde geven wij U kennis van de geboorte van onze zoon en broertje

REINIER

Wim en Toos Kornegoor
Leonie
Arne

Baak, 6 februari 1986.
Holtslagweg 4.

Met grote verslagenheid namen wij kennis van het overlijden van de heer

G. L. DIJKSTRA

Bijna 20 jaar heeft hij met grote voortvarendheid het secretariaat vervuld van de afdeling Hengelo Gld van de Vereniging voor Openbaar Onderwijs.

Wij zullen hem missen.

Bestuur en leden van
V.O.O. Hengelo Gld

DANKBETUIGING

Voor de getoonde belangstelling en medeleven, ondervonden na het overlijden van mijn lieve man, onze zorgzame vader en opa

HERMANUS MARINUS ROUWENHORST

zeggen wij onze hartelijke dank.

L. B. Rouwenhorst-Klein Gotink
kinderen en kleinkinderen

Februari 1986.
Wichmondseweg 21,
7255 KX Hengelo Gld.

CRESCENDO BELEEFDE UITERST DRUK EN MUZIKAAL JAAR

Het 50-jarig bestaan van de chr. muziekver. Crescendo was met tal van hoogtepunten omgeven.
Veel van deze hoogtepunten kwamen naar voren uit het jaarverslag van 2e secretaresse A. Nijenhuis-Lubbers, zoals het gezamenlijk concert met de zangver. Soli Deo Gloria, het concert van het nationaal jeugdfanfare orkest o.l.v. Piebe Bakker, de indrukwekkende receptie, het mars- en showconcours en de opvoering van de jubileumrevue 50 jaar Crescendo. Daarnaast is de vereniging vele malen in aktie gekomen bij optochten serenades, medewerking aan concerten enz.
Stilzitten is er echter niet bij, want men is al weer druk in de weer voor de voorjaarsuitvoering. Zowel dirigent Kraxner als instructeur Rietman hebben voor het muziek- als tamboerkorps een fris en swingend programma in gedachten. Op zaterdag 15 maart is de opvoering, waarbij alle geledingen van Crescendo aan bod komen, terwijl op 22 maart de supportersclub een toneelavond verzorgt, waarbij het jeugdorkest en de boerenkapel gaan meewerken.
Na ruim 37 jaar voorzitter te zijn geweest, achtte de heer J. W. Wagenvoort de tijd gekomen om terug te treden Namens de vereniging overhandigde 2e voorzitter H. W. Waarlohem een houtsnijwerk, met het opschrift: bedankt voor uw jarenlange leiding als voorzitter.
Ook mej. D. Regelink trad uit het bestuur. In de opengevallen plaatsen werden G. Knoef en mevr. A. Haaring-ter Haar gekozen.
Er wordt overwogen om op 1 juli nabij het bejaardencentrum „De Bleijke" een concert te verzorgen.
Dit jaar gaat het tamboer-lyrakorps deelnemen aan het mars- en showconcours op 21 juni in Winterswijk, terwijl het muziekkorps heeft ingeschreven voor het concertconcours op 8 november in Aalten.
De boekhouding van penningmeester H. Smeitink toonde aan, dat in de vereniging een vrij hoge geldomzet plaats vindt, waarbij de steun van donateurs en supportersclub niet meer weggedacht kan worden.
De aandacht werd extra gevestigd op de dit jaar te houden Rommelmarkt, die gepland staat voor zaterdag 31 mei a.s. in de Spalstraat.
Ook wordt de mogelijkheid onderzocht om met de vereniging een meerdaagse buitenlandse reis te maken, een wens die al langer bestond.
Na de afsluiting van het zo fijn geslaagde jubileumjaar gaat Crescendo, volop in aktie, het nieuwe jaar tegemoet.

INTER SIDE-CAR RROSS IN HALLE

Zondag 16 maart a.s. organiseert de motorclub Halmac uit Halle op haar GP-cricuit de eerste wedstrijd uit een serie van 4 internationale zijspancrossen.
De volgende wedstrijden zijn op 6 april in Apeldoorn, op 1 mei in Kamp Lintfort in Duitsland en op 20 juli in Bielstein, Duitsland.
Zoals gezegd is de Inter Side-cra cross een internationale wedstrijd voor zijspannen.
Jaarlijks stellen de organisatoren een voorkeurslijst op aan de hand van de eindstanden van het wereldkampioenschap en de eindstand van de ISC 1985.
De eerste 15 rijders van deze lijst krijgen een contract voor alle wedstrijden.
Deze lijst wordt o.m. aangevuld met 5 landskampioenen t.w. Frankrijk, Italië, Oostenrijk, Finland en Denemarken.
Halmac Halle organiseert dus op 16 maart de eerste wedstrijd in deze serie.
Inschrijvingen van wereldkampioen Bächtold, August uller, Ton van Heugten, Millard, Janssen, Graf, Good Böhler zijn reeds ontvangen.

„DE KNOTS"

is vrijdag 14 en zaterdag 15 febr GESLOTEN!!

Wilt U hier zoveel mogelijk rekening mee houden i.v.m. het ophalen van uw bestellingen!

JAN EN TINY NOTTEN
Ruurloseweg 45 - Hengelo Gld - Tel. 05753-2616

De allerlaatste week

STOFFEN

U haalt één meter stof en betaalt 10.--
twee meter voor 15.--
drie meter voor 16.--
vijf meter stof voor 18.--

Haast U, deze aanbieding is geldig tot zaterdag 15 febr. a.s.

Schröder
bij de kerk - Hoek Ruurloseweg-Kerkstraat

SLIJTERIJ
CONCORDIA
HENGELO GLD.

1 liter 3 sterren JONGE JENEVER **17.45**
1 liter FLORIJN VIEUX **17.95**
1 liter POLLEN KERSEN **15.45**
1 fles BAILEY'S IRISH CREAM **19.95**
HIDALGO SHERRY (medium of seco) **5.95**

Raadhuisstraat 36 Telefoon 05753-1461

TONEELGEZELSCHAP 'T WEERHAANTJE

Toneelgezelschap 't Weerhaantje uit Hengelo Gld is het nieuwe jaar begonnen met de studie van een nieuw uitgekomen toneelstuk van de niet onbekende schrijver Hans van Wijngaarden.
„Gelijk brengt . . . scherven", is de titel van dit spel van misverstanden.
De hoofdpersoon Tom van Dam doet al jaren mee aan allerlei kansspelen zoals de toto, lotto en staatsloterij, zonder dat zijn vrouw To, die loterijen verafschuwt, daarvan op de hoogte is.
Als Ton op zekere dag honderdduizend gulden in de staatsloterij en bovendien ook nog eens de toto wint, begint het spel van misverstanden.
De regie van dit spel is wederom in de vertrouwde handen van Han Oldenhave.
De opvoeringen zijn vastgesteld op de zaterdagen 1 en 8 maart a.s. in „Ons Huis" te Hengelo Gld.

Voor alle DRUKWERKEN zoals

FAMILIEDRUKWERK
geboorte- en trouwkaarten
jubileum- en gelegenheidskaarten
rouwcirculaires en bidprentjes
visitekaarten enz.

HANDELSDRUKWERK
rekeningen, briefpapier, enveloppen, sets, briefkaarten, circulaires, folders, prijslijsten enz.

is in Steenderen UW ADRES:

J. B. EPPINK
Dorpsstraat 37 - STEENDEREN
Tel. 05755-1862

SPORTHAL AKTIVITEITEN

Vrijdag 14 febr. badminton. 20.00 uur HBC 1 - Rianto 2, HBC 2 - Seepaerd 2, HBC 3 - Phido 2, HBC 5 - Wehl 2.
Zaterdag 15 febr. 12.00-16.30 uur DVO competitiewedstrijden volleybal.
Basketbal 16.30 uur Topscore M - Mountain Stars, 18.00 uur Topscore H 2 - Buitenpoort 3, 19.30 uur Topscore H 1 - Dedein 3.
Zondag 16 febr. handbal. 12.00 uur Quintus dames 2 - Breek 2, 13.10 uur Quintus dames 1 - Minerva 3, 14.20 uur Quintus heren 1 - H. Gazellen 4, 15.25 uur Quintus heren 2 - Erix 2.

LEO LONT FILMNIEUWS

De komende Hengelose spektakelfilm „Leo Lont, de neef van James Bond", brengt de tongen al aardig in beweging.
Het Hamove Filmteam heeft al zoveel respons gekregen, dat besloten is om de filmavonden met één extra uit te breiden.
Men hoopt de te verwachten drukte op deze manier te spreiden over de vertoningsavonden van maandag 24 tot en met donderdag 27 februari.
Al deze avonden draait de film in zaal Concordia en de aanvang is telkens om 19.00 uur.
Kom op tijd, want vol is vol.
De bekende filmmidag voor de jeugd, die het Hamove Filmteam verzorgt, is op woensdagmiddag 26 febr.
De aanvang hiervan is 15.00 uur.

ONTSPANNINGSAVOND GEZAMENLIJKE STANDSORGANISATIES

Op donderdag 30 januari j.l. organiseerden de plaatselijke afdelingen van ABTB - CBTB en GMvL voor hun leden een ontspanningsavond.
Het Winterswijkse cabaretgezelschap „Hulzer Willem en zien leu" brachten een gevarieerd programma voor een goed gevulde zaal van Hotel Langeler.
„Hulzer Willem" wist de aanwezigen goed te vermaken, zodat de lachspieren los kwamen en de superheffing en mestproblemen even werden vergeten.
Door de vele goede reacties van de aanwezigen, mag de organisatie terugzien op een zeer geslaagde avond. die in de toekomst voor herhaling vatbaar is.

AUTOBEDRIJF BENNIE WENTING HEEFT MODERN GARAGEBEDRIJF GEOPEND

Autobedrijf Bennie Wenting aan de Molenenk 2 Hengelo Gld heeft op vrijdag 24 jan. j.l. op die plaats een nieuw modern autobedrijf geopend. Deze opening die verricht werd door de heer A. W. Kreber, diecteur van Greenibcar b.v. ging gepaard met een Open Huis van enkele dagen, waarbij volop gelegenheid was het moderne bedrijf van alle kanten te bekijken. Wenting heeft een zeer moderne reparatie-afdeling met de nieuwste apparatuur op het gebied van uitlijnen en remsystemen. In een doe-het-zelf afdeling kan men met de vele gereedschappen, die gehuurd kunnen worden, zelf klusjes opknappen. In deze afdeling is ook een hefbrug aanwezig
Ook van de in het pand aanwezige wasserette wordt druk gebruik gemaakt.
Het magazijn met uiteenlopende auto-onderdelen en het uitlaten- en bandencentrum zijn boven gevestigd.
Ook voor tanken van benzine, diesel en lpg kan men alle dagen van 7.00 tot 22.30 uur terecht.
Bovendien kreeg het moderne bedrijf met de opening ook het certificaat APK-2 keuringsstation (keuring van auto's en bestelauto's tot 3500 kg).
Met de nieuwe vestiging kreeg autobedrijf Wenting ook het officieel dealerschap voor Hengelo Gld, Zelhem, Doetinchem, Hummelo en Keppel, Warnsveld, Zutphen en Voorst van het automerk Hyundai, waarvan tijdens het Open Huis de nieuwe Pony XP werd getoond.
Tijdens het Open Huis van het nieuwe bedrijf, waarop de familie Wenting terecht trots is, kon men ook meedoen aan een raadwedstrijd. In de nieuwe Pony XP was een levensmiddelenpakket opgesteld, waarvan men de prijs kon raden.
De 1e prijs, het levensmiddelenpakket, werd gewonnen door mevr. Kars uit Doetinchem. De 2e prijs was voor mevr. Panter uit Silvolde, terwijl de 3e prijs werd gewonnen door de heren Eil en Buunk uit Hengelo Gld.
Zeer velen maakten tijdens de opening en daarna gebruik van de gelegenheid om alles van dicht bij te bekijken.

JAARVERGADERING KON. HARM. CONCORDIA

Tijdens de jaarvergadering van de Kon. Harm. Concordia te Hengelo Gld hebben zich enkele bestuurswijzigingen voorgedaan.
Voorzitter H. Oldenhave en bestuurslid H. Groot Wassink hebben zich wegens drukke werkzaamheden en leeftijd teruggetrokken uit het bestuur.
Martin Kraasenberg werd tot nieuwe voorzitter benoemd waarbij H. Oldenhave de toezegging deed hem in het komende drukke jubileumjaar terzijde te zullen staan. Tot nieuw bestuurslid werd gekozen J. van Mourik.
Concordia gaat een zeer druk jaar tegemoet. Het 125-jarig bestaan wordt gevierd met vele aktiviteiten.
Een groep Oostenrijkse muzikanten wordt in mei in Hengelo Gld verwacht. Tijdens dit bezoek zal een jubileumconcert worden gegeven in sporthal „De Kamp" Op 10 mei zal worden deelgenomen aan de taptoe, die dit jaar wordt voorbereid door de intructeur van het tamboer-lyrakoprs van Concordia, Ronald Loessink.
In augustus gaat Concordia op tegenbezoek in Oostenrijk. Van 5 tot 12 september worden zo'n 100 muzikanten uit Tsjecho Slowakije verwacht
Op 6 september wordt wederom een groot concert in de sporthal gegeven.
14 oktober zal in het ziekenhuis „Nieuwe Spitaaal" te Warnsveld worden opgetreden en op 25 oktober organiseert Concordia een KNF-concours in de sporthal. Op 15 november worden de aktiviteiten afgesloten met een receptie.
Naast deze aktiviteiten wordt ook normaal meegewerkt aan optochten en serenades.
Een overvol programma voor deze oeroude, maar springlevende vereniging.

BEATCLUB SQUARE - DISCOTHEEK INVENTION REÜNIE

In samenwerking met de familie Boerman organiseert Cor ten Barge op vrijdagavond 18 april in zaal Concordia een grootse reünie voor oud-bezoekers van beatclub Square (1965-1969) en discotheek Invention (periode 1969 tot ca. 1980).
Voor deze avond zijn inmiddels gecontracteerd de Haagse formatie Q 65, de zanger Armand, de Chess Blues Band en als speciale gast zal optreden een Concordia-klant sinds vele jaren: „Hendrik Haverkamp".
De pauzes op deze avond zullen worden opgevuld d.m.v. een drive-in discotheek met oud-discjockey's van Invention.
Verder komt er een kraam met oude foto's en een kraam waar oude grammofoonplaten te koop zijn.
De bedoeling van deze avond is om vele oude bekenden van vroeger weer bij elkaar te brengen in de leeftijdsgroep van ca. 22 tot 40, 50 jaar en ouder.
Zoals bezoekers uit Halle-Zuid, Wichmond, Zutphen, Heelweg enz.
De kaarten voor deze avond zijn binnenkort in voorverkoop verkrijgbaar.

VAN DE WARME BAKKER - VAN DE WARME BA

Bakkerij Bruggink
RAADHUISSTRAAT 19 - TEL 1358

DEZE WEEK:
5 KRENTE- of ROZIJNESNEETJES
van 1.85 voor **1.25**

ZONDAG 16 FEBR.

BINGO

Aanvang 20.00 uur
Zaal open 19.30 uur

ZAAL WINKELMAN
KEIJENBORG
Org.: B.V. „'t Centrum"

GEKNIPT . . .
voor modebewuste dames

UIT VOORRAAD LEVERBAAR:

- **Knippie kindermode**
- **Marion kindermode**
- **Patronenboeken**
  Burda, Neue mode, Knip, Marion
- **Brei- en haakboeken**
- **Handwerkboeken**
- **Knippatronenpapier**
  Doorzichtig in 10 en 5 meter
  Ook met 4 cm ruit (10 meter)
- **Naaistershaken**
- **Metermaatjes**

WOLTERS
BOEK- EN KANTOORBOEKHANDEL
Kerkstraat 17 - Hengelo Gld - Tel. 05753-1253

NIEUW ALARMNUMMER BRANDWWER EN AMBULANCE

Met ingang van 4 februari j.l. heeft voor de inwoners van o.a. Hengelo Gld, Steenderen en Zelhem de brand weer en ambulance een nieuw nummer gekregen.
Het oude gemeentelijke alarmnummer voor brandweer en ambulance is vanaf die dag komen te vervallen. **Het nieuwe nummer is: 06-0111.**
Voor de politie blijft het ongewijzigd.
Bij storing of bezettoon kan men draaien 08340-41414.
Een ieder wordt verzocht dit nieuwe nummer: 06-0111 in zijn telefoongids te wijzigen en ook bij zijn telefoon aan te brengen.
De voor de alarmdienst noodzakelijke informatie is:
1 wat is er gebeurd (brand, ongeluk, onwelwording)
2 waar is het gebeurd?
3 zijn er gewonden en hoeveel?
4 naam, adres en telefoonnummer van de melder.

Familiedrukwerk?

De mooiste geboorte-, jubileum- en gelegenheidskaarten kunt U bij ons uitzoeken en laten drukken.

U kunt ook de boeken mee naar huis nemen om daar alles rustig te bekijken.

Wilt U bij ons uitzoeken, maar is het overdag wat moeilijk, maak dan gerust telefonisch een afspraak om 's avonds op ons privé-adres
Rozenhoflaan, Hengelo Gld
Tel. 05753-2771
een keuze te maken met ons deskundig advies erbij.

Ook voor al uw andere drukwerk kunt u hier natuurlijk terecht.

U bent van harte welkom.

Drukkerij Wolters
Kerkstraat 17 - Tel 05753-1455

QUICK STRATENVOLLEYBALTOURNOOI EEN GROOTS SPORTGEBEUREN

Al weer voor de 9e maal is het stratenvolleybaltournooi in sporthal de Kamp georganiseerd met als hoofdsponsor Quick sportschoenfabriek. Maar liefst 66 teams hebben hieraan deelgenomen. De volleybalvereniging DVO die voor de organisatie zorg droeg, was van mening dat de sportiviteit voorop had gestaan. Volgend jaar bij het lustrumtournooi denkt men er aan een bekende volleybalploeg een demonstratie te laten verzorgen. Loco-burgemeester Hooman had de dankbare taak op de finale-avond de prijzen te mogen uitreiken. Hij dankte de organisatie voor het vele werk dat verzet werd om alles goed te laten verlopen. Kervelseweg won bij de heren. Remme linkdijk bij de dames en Aaltenseweg bij de jeugd.

Daar hoeft u echt niet voor naar de wintersport

DEZE WEEK:

ZWITSERS GEBAK

De smaak is raak: aardbei, citroen, Irish coffee

van 5.95 nu **4.95**

VERS UIT DE OVEN!

KROKANTE MUESLI

Licht verteerbaar, veel rozijnen en hazelnoten, gezoet met ruwe rietsuiker en honing!

250 gr van 2.95 nu **2.50**

P.S. VOLGENDE WEEK

speciale

LEO LONT AANBIEDING

BAKKERIJ R. KREUNEN

TEL. 05753-1474 - HENGELO GLD

Uw creatieve bakkers met smaak!

HUIZENSERVICE

Wanneer u in het bezit bent van bouwgrond of u komt hier binnenkort voor in aanmerking, in de premie- of vrije sektor, bel dan eens met onze HUIZENSERVICE. Geheel vrijblijvend, bij u thuis, presenteren we dan graag ons woningaanbod, rekening houdend met uw woonwensen.

Wij berekenen dan tevens uw eventuele keuze op haalbaarheid m.b.t. de maandelijkse netto all-in-last, uitgaande van een hypotheek/projektfinanciering onder gemeentegarantie, welke wij u met extra rentekorting kunnen aanbieden met nog een aantal aantrekkelijke voordelen.

Bel ons voor een afspraak 05753-1921 of vraag gratis dokumentatie.

- Bouwkosten voor de helft van een dubbel: reeds vanaf **80.000,-**

- Energie- en geluidsarm.
- Kwaliteitsafwerking en weinig onderhoud.
- Korte bouwtijd dus lage rentekosten.
- 100% garantie t/m 2e oplevering.
- Lage bouwkosten.

HUIZENSERVICE VAN GEENHUIZEN BV

Architektuur en Bouwplanbureau van Geenhuizen B.V. Postbus 47, 7255 CL Hengelo Gld. Tel. 05753-1921

OCCASIONS VAN DE WEEK...

Daihatsu Charade diesel	1985
Ford Sierra 1600, 5 deurs L	1983
Ford Escort 1300 L	1982
Mitsubishi Colt, 5 deurs	1982
Opel Kadett, 3 deurs	1981
Citroën 2 CV 6	1980
Nissan Micra 3 DX Trend, demonstratie	1985
Nissan Cherry 1.3 Trend, demonstratie	1985
Nisan Sunny 1.3 Trend, demonstratie	1985
Nissan Sunny diesel Trend, demonstratie	1985
Micra DX	1983
Micra GL	1983
Micra automaat	1985
Datsun Cherry 1200	1979
Datsun Cherry 1300	1982
Nissan Cherry 1.3, 5 deurs	1983
Nissan Cherry 1.3 GL	1984
Nissan Cherry Jubilee	1984
Nissan Cherry diesel	1984
Nissan Sunny 1.3 DX	1982
Nissan Sunny 1.3 GL	1982
Nissan Sunny 1.3 GL	1984
Nissan Sunny Jubilee	1984
Nissan Sunny, 4 deurs diesel	1984
Nissan Sunny automaat	1985
Datsun Stanza 1600, 3 deurs GL	1982
Datsun Stanza 1800, 5 deurs GL	1984
Datsun Bluebird diesel	1982
Nissan Silvia Turbo	1984

Ook LEO LONT rijdt in een Nissan!!! rond!!!

NISSAN

JOS HERWERS B.V.

Hummeloseweg 10 Hengelo(gld) Tel 05753-2244

Weet U wat er met ingang van 1 april 1986 met het **VRIJWILLIG ZIEKENFONDS** gaat gebeuren?

Wij wel en wij geven U hierover gaarne deskundig advies.

Lid N.V.A.

assurantie- en makelaarskantoor o.g.

gerrits + lammers bv

Lid NVM

Spalstraat 26
7255 AC HENGELO GLD
Tel. 05753-3000

Bollestraat 40
7001 BD DOETINCHEM
Tel. 08340-34025

KOMT, KIJK EN ZIET WAT

VISHANDEL „HENGEL"

U BIEDT!!

Raadhuisstraat 51a (achter Edah) - 05753-3460

Speciaal deze week:

SCHOL KERSVERS

gratis gefileerd per kg **6.25**

KOOLVISFILET

Heerlijk om te bakken of te stoven per kg **11.50**

VIS, minstens 1x per week op uw dis!!

TUINZADEN

GOED EN GOEDKOOP

KOOP, KIJK EN VERGELIJK

UIT VOORRAAD LEVERBAAR

HARMSEN IJZERWAREN

Banninkstraat 4
2755 AW Hengelo Gld
Tel. 05753-1220

Kreatief bezig zijn

Het cursuspakket van de gelijknamige Tros TV-cursus, die begint op 17 febr. Wees er snel bij, de voorraad is niet onbeperkt

Prijs pakket f 59.50

WOLTERS

BOEKHANDEL

Kerkstraat 17. Hengelo G.

Volop prima

gebruikte kleding

bij SAM SAM

Kom ook eens gezellig snuffelen.

Op woensdags van 15.30 - 17.30 uur en 19.00-20.00 uur

SAM SAM

Dollemansstraat 10, Baak

Weest milieubewust. Gooi oud ijzer, papier, metaal, kunstmestzakken, lompen niet bij de vuilnis. Ook kleine beetjes zijn geld waard! Fa. R. Doldersum, Kampweg 2, Zelhem, tel. 08342-3550

LET OP! LET OP! LET OP!

bij TACX SCHOENMODE

ALLE SCHOENEN MET

rode STIPPEN

Nu voor de

HELFT van de prijs

Deze aanbieding geldt t.e.m. zaterdag 15 februari '86

Ook voor goede

SCHOENREPARATIE

kunt U bij ons terecht

Dagelijks halen en brengen

Tot ziens bij TACX

SCHOENMODE - Hengelo Gld - t.o. gemeentehuis

Tel. 05753-2547

BAR DANCING

CONCORDIA

HENGELO GLD.

dansen met VALLEY GAZELLE

zondag 16 febr.

Zondag 23 febr.

Coca

Raadhuisstraat 36 Telefoon 05753-1461

DENKT U AAN ONZE

show

donderdag 20, vrijdag 21 en zaterdag 22 febr.

AUTOMOBIELBEDRIJF

Ridderhof

BLEEKSTRAAT 14, HENGELO G.

TEL. 05753-1947

Vraag het aan de Hartstichting

Hartpatiënten, die met vragen zitten, bellen de infolijn voor telefonische informatie.

infolijn 070-614 614

nederlandse hartstichting

vrienden van de hartstichting

Drs. Lenny Vulperhorst

EEN ZEER AKTUEEL BOEK

NU UIT VOORRAAD LEVERBAAR

WOLTERS BOEKHANDEL

Kerkstraat 17 - Hengelo Gld - Tel. 05753-1253

GEMEENTE HENGELO

Provincie Gelderland

Woonwagenerf

Burgemeester en wethouders van Hengelo Gld maken bekend, dat met ingang van 17 februari 1986 gedurende 14 dagen op de gemeente-secretarie, sectie bestuurszaken, voor een ieder ter inzage ligt:

de aanvraag om vergunning ingevolge de Woningwet met bijbehorende bescheiden, ingediend door de Regionale Woonwagencentra Oostelijk Gelderland, gevestigd Spoorstraat 35 te Winterswijk, voor het oprichten van 4 sanitaire units met bergingen ten behoeve van de realisering van een woonwagenerf met 4 standplaatsen op een terrein aan de Vordenseweg - hoek Hiddinkdijk te Hengelo Gld, kadastraal bekend gemeente Hengelo, sectie K, nrs. 1422 en 2083 (ged.).

Het bouwplan voldoet niet aan het geldende bestemmingsplan buitengebied 1970, doch wel aan het door Gedeputeerde Staten van Gelderland goedgekeurde, doch niet onherroepelijke bestemmingsplan Regelinklaan-West 1983, nr. 2. Hun college is voornemens om met toepassing van artikel 19 van de Wet op de Ruimtelijke Ordening en artikel 50, lid 8, van de Woningwet vrijstelling te verlenen van het geldende bestemmingsplan om de verlangde bouw mogelijk te maken.

Voordat bij Gedeputeerde Staten van Gelderland de vereiste verklaringen van geen bezwaar worden aangevraagd, wordt een ieder in de gelegenheid gesteld om gedurende de termijn van 14 dagen schriftelijk bezwaren in te dienen bij het college van burgemeester en wethouders tegen de toepassing van voormelde procedure.

Burgemeester en wethouders voornoemd,

Th. A. A. Hooman, loco-burgemeester

K. Verhoeff, secretaris

Hengelo, 11 februari 1986.

TE KOOP NOG MOOIE

HANDAPPELS

EN

appels voor appelmoes

f 8.-- per kist

FRUITBEDRIJF HORSTINK

Prinsenmaatweg 1 - Steenderen - Tel. 05755-1243

„JOWÉ"

Alpina, Remmington kettingzagen

Honda, Carraro, Ferrari tuinbouwtrekkers

2- en 4-wielig

met aanbouwwerktuigen

Bladblazers

Veegmachines

Tevens 's avonds en zaterdags bereikbaar

Branderhorstwg 5e -Keijenborg - Tel. 05753-2026

GEMEENTE HENGELO

Provincie Gelderland

Aangifte t.b.v. hondenbelasting 1986

1 Ieder die over 1985 géén aanslagbiljet ontving en toch houder is van een hond, dient dit vóór 20 februari a.s. schriftelijk te onzer kennis te brengen.

2 Zij, die in 1985 wel een aanslagbiljet ontvingen, maar per 1-1-1986 geen houder van een hond meer zijn en hiervan nog geen bericht hebben gedaan, worden tot 20 februari in de gelegenheid gesteld hiervan opgave te doen onder vermelding van de redenen waarom men geen houder meer is.

Wanneer vóór deze datum geen afmelding is ontvangen, wordt voor 1986 een aanslag opgelegd gelijk aan die van 1985.

3 Zij, die in 1985 in de hondenbelasting werden aangeslagen en thans nog houder zijn van een hond, behoeven geen aangifte te doen, zij ontvangen automatisch hun aanslagbiljet 1986.

Zodra men in de loop van het belastingjaar houder van een hond wordt of geen houder meer is, dient hiervan eveneens een kennisgeving te worden gedaan.

Het gemeentebestuur van Hengelo Gld

Gemeentesecretarie, afd. financiën

Wasautomaat stuk?

Bel UIT DE WEERD

Zonnestraat 13 Hengelo Gld Tel. 05753-1806

½ jaar garantie op reparatie

Onderdelen uit voorraad

„DE RECLAME": UW WEEKBLAD

Landbouwers opgelet!!

U wenst straks een vakkundige

mollenbestrijding

Wij verzorgen het weer voor U.

L. R. J. Wagenvoort
HENGELO GLD
Tel. 05753-3221

SCHAATSEN SLIJPEN?

HARMSEN IJZERWAREN
Banninkstraat 4, Hengelo
Tel. 05753-1220

Te koop jong hondje en een partij brandhout. Remmelink, Memelinkdijk 8, Hengelo Gld

Tapijt vuil?

Haal dan de
TAPINETTE diepreiniger
Verbluffend resultaat
Huur slechts f 15.— p. dag

LENSELINK
DROGISTERIJ
Kerkstraat 1, Hengelo Gld
Telefoon 05753-1300

Ons voordeel-lijstje voor uw boodschappenlijstje.

Geroosterde ACHTERHAM 100 gr	198
Parijse BOTERHAMWORST 100 gr	89
TONGEWORST vacuum 100 gr	119
PIZZA SAPORITA 400 gr	295
Halfvolle VANILLE YOGHURT liter	149
AH BRUINE BONEN 720 gr pot	119
BIOTEX BLAUW koffer 2 kg	929
AH TOILETPAPIER wit en zacht 12 rol	499
Vers gesneden RODE KOOL 400 gr	29
JAFFA SINAASAPPELEN 10 sappige	398
Fijne Braadworst kg 650 500 gr	375
Ma. - di. 17 en 18 febr. KRABBETJES kg	350
Woensdag GEHAKT h.o.h. 500 gr 398 kg	698
WIT-TARWE VOLKORENBROOD gratis gesneden	188
BOERENWIT met maanzaad gratis gesneden	198
FLORIJN JONGE JENEVER liter	1725
JOSEPH GUY Franse COGNAC 0,7 liter	2590

albert heijn

Aanbiedingen geldig van donderdag t/m zaterdag a.s. bij Albert Heijn, Raadhuisstraat 4, Hengelo.

's Lands grootste kruidenier blijft ook in de Raadhuisstraat 4, Hengelo op de kleintjes letten.

DE KAASPLANK
vers van het mes

BINNEN- EN BUITENLANDSE KAAS
op de vrijdagmiddagmarkt

500 gr boeren jong belegen	6.25
500 gr 20+ Friese nagel	5.75
500 gr 40+ zoutloos	5.95
500 gr vijgen	3.00
4 metworsten	11.00

Tot ziens
„DE KAASPLANK"

EDDING

Een vertrouwde naam voor

viltstift

Watervast, ook goed voor diepvries- en buitengebruik
Uit voorraad leverbaar
In div. puntdiktes

WOLTERS
Kerkstraat 17, Hengelo G.

Kerk- en andere diensten

ZONDAG 16 FEBR.

Verzorgingscentrum De Bleijke
9.00 uur ds Verhaere

Herv. Kerk (Remigiuskerk)
10 uur ds Verhaere

Goede Herder Kapel
10.15 uur ds Gerbrandy

Vrijz. Herv. Kerk
Geen dienst

Avond - en weekenddienst doktoren
Tijdens het weekend wordt er op zaterdag van 9 - 9.30 uur en op zondag van 12 - 12.30 uur een spreekuur voor dringende gevallen gehouden.
van 10 t.e.m. 16 febr.
F. Schreuder, telefoon 1266

R.K. Kerk Keijenborg
R.K. Kerk Keijenborg: zaterdag 17 uur vooravondmis; zondag 8.30 uur vroegmis, 10.30 uur Hoogmis. Huize Maria Postel: maandag t.e.m. vrijdag H. Mis om 9.30 uur; zaterdag en zondag H. Mis om 9.45 uur; dagelijks rozenhoedje om 18.30 uur

NIEUW Alarmno. brandweer
Telefoon 06-0111

Openstelling postbureau Rijkspolitie Hengelo Gld
Tel. 05753-1230. Maandag t.e.m. zaterdag van 9.00 tot 12.00 uur. Indien gesloten gelieve te bellen:05752-1230

Weekenddienst dierenartsen
ingaande zaterdagmorgen 10 uur
H. Eil, telefoon 1420

Kruisvereniging
Hengelo Gld: Kastanjelaan 2c, tel. 05753 - 1397
Keijenborg:Past. Thuisstraat 18, tel. 05753 - 1543
Spreekuur: ma. t.e.m. vrijdag van 13 tot 14 uur
Weekend- en bereikbaarheidsdienst: het antwoordapparaat van uw wijkgebouw geeft u ten alle tijde de nodige informatie.

R.K. Kerk Hengelo Gld
Zaterdag 19.00 uur H. Mis. Zondag 10.00 uur H. Mis. Door de week op dinsdag en donderdag 19.00 uur H. Mis.

VERVOLG APV

In artikel 123 zijn bepalingen opgenomen om vervuiling van terreinen en wateren tegen te gaan.
Wanneer b.v. de toestand van een terrein, water of van een niet bij een gebouw behorende waterloop, goot, riool of zinkput naar het oordeel van burgemeester en wethouders schadelijk is voor de openbare gezondheid, dan is de rechthebbende verplicht, binnen een door het college te bepalen termijn, zodanige maatregelen te treffen dat deze toestand wordt opgeheven.
In bovengenoemd artikel is ook bepaald dat toegang moet worden verleend aan door burgemeester en wet houders aangewezen ambtenaren die belast zijn met de bestrijding van ratten etc.

De artikelen 130 te..m. 133 gaan over het vervoer, afleveren e.d. van gevaarlijke stoffen.
In artikel 130 wordt burgemeester en wethouders de mogelijkheid geboden een of meer routes aan te wijzen middels een ter openbare kennis te brengen besluit. In artikel 131 staat dat het verboden is een voertuig, geladen met gevaarlijke stoffen te parkeren
a in de bebouwde kom
b buiten de bebouwde kom op andere dan door burge meester en wethouders bij openbare kennisgeving aan te wijzen gedeelten van de weg.
Het hiervoor vermelde uit dat artikel geldt niet in gevallen waarin de Wet Gevaarlijke Stoffen en de Hinderwet van toepassing zijn.
Dit artikel is opgenomen uit oogpunt van openbare veiligheid.
Artikel 132 gaat over het afleveren van gevaarlijke stoffen en geeft aan wanneer het verboden is, terwijl in artikel 133 staat de meldingsplicht aan de politie indien men betrokken is bij of kennis draagt van een voorval met gevaarlijke stoffen, dat gevaar oplevert of kan opleveren voor de veiligheid van personen, het milieu of goederen.
Wat gevaarlijke stoffen zijn staat in artikel 2 van de Wet Gevaarlijke Stoffen.

OPENBAARHEID GEMEENTELIJK BESTUUR HENGELO GLD

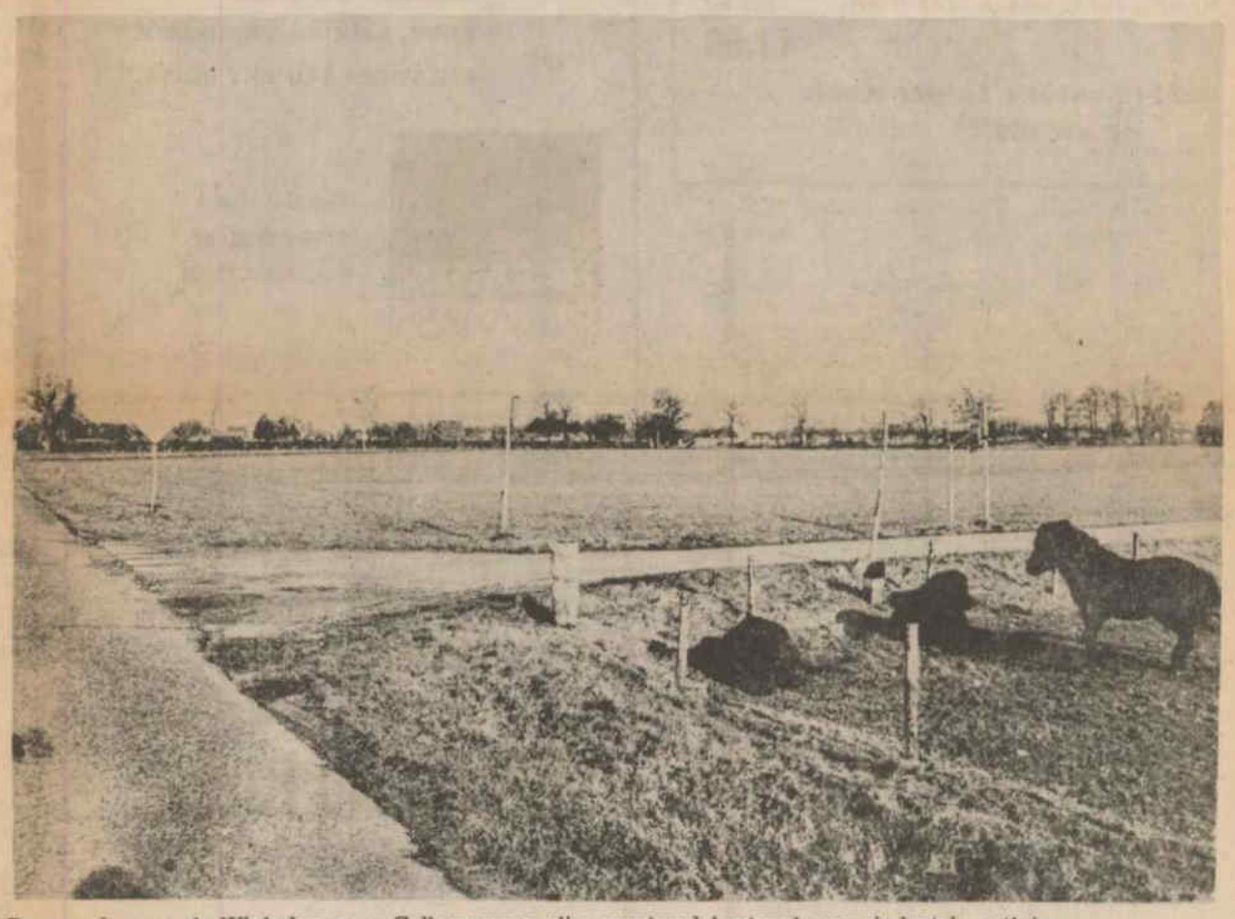

De gronden aan de Winkelsweg en Zelhemseweg zijn eventueel bestemd voor industrievestiging.

Een wens uit de raad van de gemeente Hengelo Gld tot meer openbaarheid van het gemeentelijk bestuur heeft er toe geleid dat de commissievergaderingen van de commissie Ruimtelijke Ordening, in het gemeentehuis te Hengelo Gld, door het publiek kunnen worden bijgewoond.
Onlangs was er een vergadering van deze commissie en hoewel de publiek tribune nog niet erg bezet was, mag het effect ervan toch wel goed genoemd worden en leidde het tot een aantal vragen over en weer, na beëindiging van het officiële gedeelte.
Onder voorzitterschap van wethouder J. Groot Roessink werd er in deze vergadering een grote kluif aangesneden, namelijk het herziene streekplan Ooste lijk Gelderland. De commissieleden J. Hulshoff, H. Hakvoort, J. te Stroet en H. Waarlo hadden zich terdege in de materie verdiept.
Er ontspon zich een levendige discussie met ook kritische vragen t.a.v. pasages in de nu aangeboden tekst. Men zal alert moeten blijven dat de gemeente Hengelo Gld aantrekkelijk blijft voor het aantrekken van mensen van buitenaf. Ook voor de huidige inwoners dient men dat te houden, zodat er geen uittocht naar elders ontstaat.
Het aantrekken van industrie en de woningbouw zijn de eerste prioriteiten die steeds bijgesteld en herzien moeten worden.
Wat de woningbouw betreft heeft Hengelo Gld zich voor de komende jaren de mogelijkheid geschapen met het bouwplan Oosterwijkse Vloed, waar op dit moment in de vrije sector druk gebouwd wordt.
Tegenover de aanwinst van huizen wordt nu door de gemeente Hengelo de mogelijkheid voorbereid om industrie aan te trekken. Zo'n anderhalf jaar werd een studie opgestart, welke uitmondde in het industrieplan ,Winkelskamp", gelegen aan de Winkels weg en Zelhemseweg.
Dit nieuwste industrieplan van de gemeente Hengelo wordt voorbereid door stedebouwkundig bureau van Droffelaar uit Arnhem.
De industriebebouwing komt langs de Zelhemseweg en Winkelsweg. In aansluiting hierop is aan de oostzijde van de begraafplaats het nieuwe Evenemententerrein gesitueerd. Dit zal echter niet eerder uitgevoerd worden, dan wanneeer het huidige, „de Hietmaat" geheel zal zijn ingenomen door het bouwplan Oosterwijkse Vloed.
Naast de vrije sector blijft Hengelo Gld ook in de markt voor de gesubsidieerde bouw. Voor 1986 staan thans genoteerd 14 premie A, 4 premie C en 11 premie C-woningen. De aanvragen daarvoor zijn gedeeltelijk toegewezen. Ook voor de rest bestaat een redelijke kans, dat ze gebouwd kunnen worden.
Over onlangs ingediende aanvragen voor vestiging van nieuwe bedrijven buiten de agrarische sector moest afwijzend beschikt worden. Het bestemmingsplan buitengebied Hengelo staat alleen uitbreiding of nieuwbouw toe in de agrarische of recreatieve sector en dit alleen rond de bestaande centra.
Woningbouw daarvoor wordt verwezen naar het dorp of het moet de bouw zijn van een tweede dienstwoning bij agrarische bedrijven
Over de vestiging van bedrijven kon de wethouder duidelijk zijn. Hiervan is tot nu toe slechts sporadisch gebruik gemaakt. Het is het overwegen waard of men eerst niet beter kan kijken of eventueel binnen bestaande eenheden kan worden uitgebreid.
Na het officiële gedeelte werden tal van vragen uitgewisseld met o.a. afvaardigingen van VVV, HKM en CDA. Over de onttrekking van een aantal wegen in het buitengebied werd geantwoord, dat dit samenhangt met erfverharding van een aantal bedrijven, welke qua uitrit aan een andere weg zijn komen te liggen.
Om de plaats aantrekkelijk te blijven houden werd aanbeveling gedaan het dorp wat meer te gaan verfraaien. Wat de parkeerrgelegenheid betreft, heeft de gemeente wel het een en ander uit het vuur weten te slepen. De overeenkomst met VLC „de Graafschap" leverde 75 parkeerplaatsen op. Met de bouwplannen van de voormalige kleurtschool Dikkertje Dap tot bibliotheek, wordt ook rekening gehouden met parkeermogelijkheid.
Gewaarschuwd werd wel van gemeentelijke wege dat de Spalstraat ook duidelijk als winkelstraat in gebruik dient worden te gehouden.
Het nut van de openbaarheid van bestuur heeft zich bewezen, daar waren zowel de commissieleden als ook de mensen op de publieke tribune van overtuigd.
De koffie die na afloop door gemeentebode G. Wolsink geserveeerd werd, smaakte dan ook opperbest.