55e jaargang no 7

dinsdag 18 febr. 1986

UITGAVE:
DRUKKERIJ WOLTERS
Kerkstraat 17 - Postbus 3
7255 ZG Hengelo Gld
Telefoon 05753-1455
b.g. 1253 of 2771
Verschijnt dinsdags in:
Hengelo Gld, Keijenborg, Velswijk (Zelhem), Steenderen, Baak, Bronkhorst, Olburgen, Rha, Toldijk, Wichmond-Vierakker en omstreken.

DE RECLAME

WIJNBERGEN

biedt u deze week:

COX ORANGE APPELS
2 kg **250**

Gesneden PREI
500 gr **95**

Let op onze aanbiedingen in de winkel!!

In onze verkoop bloemenkas:
1 vaasje met ORCHIDEE 550

FA. WIJNBERGEN
Kerkstraat 6 - Hengelo Gld - Tel. 05753-1473
Kom, kijk en ziet, wat WIJNBERGEN U biedt!

Ook volgens Leo Lont, is
brood van bakkerij Kreunen
lekker, vers en gezond!!

SPECIALE AANBIEDING:
LEO LONT BROODJES
van 1.35 nu **1.10**
Gevuld met een kruidig worstje

LEO LONT: hier eet ik mijn bulk van rond!
Goed gevuld MUESLIBROODJE
van 2.95 nu **2.75**
Vol rozijnen, krenten, hazelnoten

BAKKERIJ R. KREUNEN
TEL. 05753-1474 - HENGELO GLD
Onbetwist, de mueslispecialist!!

Kies de Keurslager als het koud is

100 gram
gepaneerde snitzels 1.25

500 gram
haas- en ribkarbonade 3.95

500 gram
magere riblappen 7.95

1 doos
grote fricandellen 40 stuks **12.95**

DAGREKLAMES:
Maandag en dinsdag
500 gr verse worst (mager) 450

Woensdag:
500 gr gehakt + kruiden 395

Donderdag, vrijdag en zaterdag:
500 gram
schouderkarbonade
(max. 2 kg per klant) **2.99**
500 gram
malse varkenslappen 3.95
250 gram
malse biefstuk 5.95

WAARDEBON:
500 gr mager hacheevlees en
500 gr speklappen
samen voor **9.95**
Geldig van 17 t.e.m. 22 febr.

WAARDEBON:
100 gr gekookte ham en
100 g boterhamworst
samen voor **1.95**
Geldig van 17 t.e.m. 22 febr.

Keurslager Peter v. Burk
RAADHUISSTSRAAT 7 - HENGELO GLD - TELEFOON 05753-1269

Voor familie- en handelsdrukwerk
DRUKKERIJ WOLTERS - Tel. 1455

VAN DE WARME BAKKER - VAN DE WARME BA

Bakkerij Bruggink
RAADHUISSTRAAT 19 - TEL 1358

DEZE WEEK:
Eigengebakken ONTBIJTKOEK
van 2.50 voor **1.75**
Eigengebakken ROGGEBROOD
van 1.25 voor **1.00**

VAN DE WARME BAKKER - VAN DE WARM

SPORT GOED met SPORTGOED
van
Roozegaarde sport
Spalstraat 18. Hengelo G.

Tapijt vuil?
Haal dan de
TAPINETTE
diepreiniger
Verbluffend resultaat
Huur slechts f 15.— p. dag
LENSELINK
DROGISTERIJ
Kerkstraat 1, Hengelo Gld
Telefoon 05753-1300

JOZ Mestsilo's
Mengmestpompen 05753-1964
L.M.B. „HENGELO"

Wasautomaat stuk?
Bel UIT DE WEERD
Zonnestraat 13 Hengelo Gld Tel. 05753-1806
½ jaar garantie op reparatie
Onderdelen uit voorraad

Weekreklames van uw ECHTE BAKKER!!

Afd. brood:
APPELBROOD
deze week **2.35**

Afd. banket:
KOKOSPUNTEN
Een tropische verrassing van uw Echte Bakker:
5 stuks **4.75**

JOZEF SCHABBINK
Spalstraat 21 - Hengelo Gld - Tel. 05753-1250

SLAGERIJ
RATERINK
Tel. 05753-1301

Tip van de week
VARKENSHAASJES
(Diepvries) 100 gram **2.49**

ZORG GOED VOOR JE ZELF VLEES

VOORJAARSSHOW 1986

Op deze show introduceren wij U het nieuwste model van Peugeot, de

309

Leverbaar in 7 modellen

OPENINGSTIJDEN:
donderdag 20 febr. 10-18 uur
vrijdag 21 febr. 10-21 uur
zaterdag 22 febr. 10-17 uur

- Voor elke bezoeker een leuke attentie
- Gratis matten bij aflevering nieuwe auto
- Alle modellen 1986 in onze showroom

AUTOMOBIELBEDRIJF Ridderhof

Bleekstraat 14
HENGELO GLD
Tel. 05753-1947

Hengelose spektakelfilm:

LEO LONT, DE NEEF VAN JAMES BOND

Van maandag 24 t.e.m. donderdag 27 februari organiseert de Hamove haar jaarlijkse filmavonden met dit jaar de wel zeer bijzondere hoofdfilm:

LEO LONT, DE NEEF VAN JAMES BOND IN „GOLDFINGER"

Een ruim anderhalf uur durend spektakel, geheel geschreven door het Hamove filmteam.
De film omvat een avontuur waarin de Hamove tijdens de Paasraces wordt gechanteerd door een gangster-organisatie.De Hamove, ten einde raad, huurt dan privé detective Leo Lont in, die voor een goede afloop moet zorgen.
De opnamen zijn gemaakt in de Achterhoek, in London en op Ibiza en hebben een vol jaar in beslag genomen.
Het ontbreekt natuurlijk niet aan aktie, snelle wagen, motoren en mooie Lont girls
Er is door ca. 200 spelers en figuranten meegewerkt op talloze sfeervolle lokaties.
Er werd met 4 camera's en een onderwatercamera gewerkt.
Deze produktie is uniek te noemen daar voor zover bekend, nog nooit een zo lange amateurfilm is gemaakt met eigen middelen.
Zoals U gewend bent, zit ook deze film vol met humor en kolder.
De hoofdfilm wordt vooraf gegaan door een terugblik op de Hamove-aktiviteiten in 1985, met een film van de motorcross en de internationale wegraces.
De 4 filmavonden vinden plaats in zaal Concordia, Raadhuisstraat 36 te Hengelo G, en de aanvang is steeds 19.00 uur. Kom op tijd, want vol is vol. U mag het beslist niet missen.
En zoals te doen gebruikelijk wordt ook de jeugd niet vergeten. Woensdagmiddag 26 februari om 15.00 uur kunnen zij terecht in zaal Concordia, waar dan voor hen gedraaid zal worden.

LEERLINGEN SCHOOL BEKVELD IN AKTIE VOOR BEVOLKING COLUMBIA

De beweging die het Jeugd Rode Kruis in gang heeft gezet om de bevolking van Columbia, na de verschrikkelijke vulkaanramp enigszins de helpende hand te bieden, heeft allerwege weerklank gevonden.
De ouderraad van de chr. basisschool aan de Hogenkampweg te Bekveld vond het nodig dat de school ook mee deed.
Het gevolg was dat de leerlingen, waaronder ook de kleuters, allerlei karweitjes gingen opknappen om maar geld te kunnen inzamelen en daar toilettasjes voor te kopen.
Die karweitjes gingen niet naar een van te voren opgesteld plan, maar werd geheel aan eigen initiatief overgelaten. De kinderen hadden er veel plezier in.
Het was voor hen een grote voldoenning, dat er zoveel geld was binnengekomen, dat een hele berg spul naar het getroffen gebied verstuurd kon worden
De leerlingen van de school Bekveld weten nu wat het opknappen van klusjes betekent.
In aktie voor de getroffen medemens. De kinderen van Bekveld blijven niet achter.

VOOR AUTORIJLES

AAD LOONEN

Rozenhoflaan 29 - Hengelo Gld
Telefoon 05753-1845

Peugeot 205 - Honda automaat

Voor alle DRUKWERKEN zoals

FAMILIEDRUKWERK
geboorte- en trouwkaarten
jubileum- en gelegenheidskaarten
rouwcirculaires en bidprentjes
visitekaarten enz.

HANDELSDRUKWERK
rekeningen, briefpapier, enveloppen, sets, briefkaarten, circulaires, folders, prijslijsten enz.

is in Steenderen UW ADRES:

J. B. EPPINK

Dorpsstraat 37 - STEENDEREN
Tel. 05755-1862

SPORTHAL AKTIVITEITEN

Ook het komend weekeinde is weer van alles te beleven in sporthal „de Kamp". Handbal, volleybal, basketbal enz. Het is er altijd gezellig.

HAMOVE OOK IN 1986 VOLOP IN AKTIE

Op de jaarvergadering van Hamove, gehouden in het clubhuis, café v.d. Weer, bleek nog weer eens welke onderlinge band er tusen de leden heerst.
In zijn openingswoord meldde voorzitter R. Kreunen het ontvallen van een vijftal leden, waarvoor enkele ogenblikken stilte in acht werden genomen.
Door overlijden, opzeggingen enz. nam het ledental met 25 af, maar er kwamen 26 nieuwe leden bij.Hier door telt Hamove met ingang van het nieuwe jaar 357 leden.
In Hamove wordt iedere aktiviteit als belangrijk beschouwt, de sportcommisie met de organisatie van de vele oriënteringsritten, de wandel- en fietstocht, de commissie Wossinkbos met haar vele werkzaamheden op het trainingscircuit, de „knok-ploeg" als grote animator bij de werkzaamheden voor motorcross, wegrace, veteranenralley enz.
Op enige aanmerkingen uit de vergadering dat de Hamove niet moet afglijden naar nevenaktiviteiten, antwoordde voorzitter Kreunen, dat dat niet zo is.
Secretrais G. J. Burgers bracht in een uitgebreid en gedetailleerd verslag het verenigingsjaar 1985 nog weer eens voor het voetlicht.
Het financieel verslag van penningmeester J. Dinkelman sprak van een goede ontwikkeling. Ondanks de mindere bezoekers bij cross en race en dit vooral bij de race door het erbarmelijk slechte weer, kon hij een batig saldo melden.
P. H. Pelgrum en H. te Brake werden bij acclamatie als bestuursleden herkozen.
Bij het punt aktiviteiten in 1986 kwamen de tongen goed los. Hamove organiseert in 1986 geen cross. De reden is dat de sponsoring zeer flink werd ingekrompen, zodat er geen sluitende begroting was te maken. De kosten voor de organisatie van de cross zijn behoorlijk hoog en het wedstrijdprogramma dat aan Hamove was toegewezen, wettigde ook de hoop niet op 'n sluitende begroting. Daarom wordt in 1986 alle aandacht op de internationale wegraces op de ,Varssel-Ring" gevestigd. Grote namen zijn reeds gecontracteerd zoals wereldkampioenen Egbert Streuer en Bernard Schnieders, Biland-Waltisperg, Michel-Fresc in de zijspanklasse. In de 250 cc is de Duitser Manfred Herweh de grote topper en in de 500 cc staan de Belg Didier de Radigues en de Duitser Gustav Reiner, de winnaar van vorig jaar, reeds op de startlijst. Er wordt druk onderhandeld om nog meer renners van naam naar Hengelo Gld te krijgen.
De jaarlijkse toertocht voor de Hamove-familie is dit jaar gepland op 24 augustus, met een bezoek aan het Noorder dierenpark in Emmen.
Aangezien er dit jaar geen motorcross kan worden georganiseerd, wordt nu een veteranencross op touw gezet, waarbij vele grote namen van weleer aan start komen zoals Joep Jansen, Hennie Rietman en en vele anderen.
Tijdens de vergadering kwam de mededeling dat de familie van de Weer van clubhuis Hamove een nieuwe prijzenkast ter beschikking stellen. Dit gebaar werd met een ovationeel applaus ontvangen.

KOMT, KIJK EN ZIET WAT..

VISHANDEL „HENGEL"

U BIEDT!!

Raadhuisstraat 51a (achter Edah) - 05753-3460

Speciaal deze week:

SCHELVIS

gratis gefileerd per kg **6.95**

Iedere dag warme gebakken VIS

VIS, minstens 1x per week op uw dis!!

BAR DANCING
CONCORDIA
HENGELO GLD.

dansen met

COCO

zondag 23 febr.

Zondag 2 maart

Nameless

Raadhuisstraat 36 Telefoon 05753-1461

Vraag het aan de Hartstichting

Hartpatiënten, die met vragen zitten, bellen de infolijn voor telefonische informatie.

infolijn 070-614614
nederlandse hartstichting
vrienden van de hartstichting

geboorte-kaartje?

Een geboortekaartje moet apart zijn. Net zo apart als uw baby.
Intercard heeft voor u zo'n kollektie met bijzondere kaarten.
Komt u eens langs en zoek in alle rust uit.
Ook met de tekst kunnen wij u helpen.

intercard

Trouwplannen?

Ga dan nu naar uw drukker want de nieuwe Intercard-kollektie is uit!

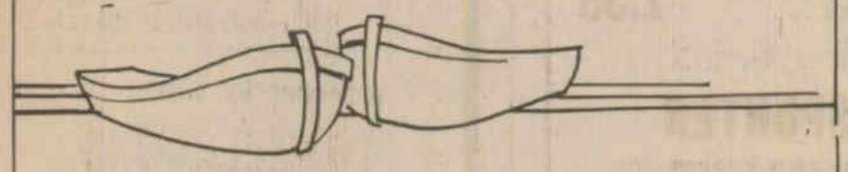

Drukkerij Wolters - Tel. 05753-1455

intercard

DRUKKERIJ WOLTERS

OPRUIMING v.a. f 2.50 **Zie etalage**

FA. JANSEN - Bleekstraat 1 - Tel. 05753-1360

IEDERE WEEK EEN KRANT MET NIEUWS VOOR WINKELIER EN KLANT!

VARILUX®

MET ÉÉN BRIL GOED ZICHT OP ELKE AFSTAND

Varilux glazen hebben zowel een leessterkte als vertesterkte èn een geleidelijk oplopende sterkte daar tussenin. Met uiterste precisie geslepen tot één ononderbroken geheel. Op elke kijkafstand krijgen uw ogen dus de juiste correctie. Dank zij Varilux van Essilor hebt u goed zicht op elke afstand. En lost u met één bril uw kijkproblemen op.

ESSILOR

Köhler-Wissink
Horlogerie-Goud-Zilver-Optiek
Spalstraat 15 Hengelo (Gld) Tel. 05753-1374

Ook Leo Lont ziet SCHERP met VARILUX GLAZEN

De Groene Reeks

PRAKTIJKBOEKEN voor de agrarische wereld met zinvolle voorlichting.

Uit voorraad leverbaar. Koop nu!

- x Klauwverzorging bij het rund
- x Groenten uit eigen hof
- x Het grasland in Nederland
- x ABC voor de geitenhouder
- x Weet wat gevoerd
- x Schapenteelt en schapenziekten
- x Verbouw van boerengewassen
- x Vruchtbaarheid en vruchtbaarheidsstoornissen bij rundvee
- x Munt uit melk
- x Gezonde geiten
- x De teelt van suikerbieten
- x Runderrassen in de EEG
- x Werktuigen en machines voor de landbouw
- x Renderende rundveehouderij
- x Hoefverzorging en beslag bij paarden
- x Welvarende varkens
- x Praktische paardenhouderij
- x Praktische geitenhouderij
- x Varkensvoeding in de praktijk

WOLTERS BOEKHANDEL
Kerkstraat 17 - Hengelo Gld - Tel. 05753-1253

SLIJTERIJ
CONCORDIA
HENGELO GLD.

1 liter JONGE FLORIJN	17.45
1 liter CATZ VIEUX	17.95
1 ltr Florijn CITR.-BRANDEWIJN	12.95
1 fles GORTER JACHTBITTER	13.45
1 fles BALLANTINES WHISKY	22.95

Raadhuisstraat 36 Telefoon 05753-1461

Dankbaar en blij zijn wij met de geboorte van onze dochter en mijn zusje

ELISABETH MEGCHELIEN

Wij noemen haar:

ELLEN

Elise, Henk en Jan-Willem van den Brink

7234 SZ Wichmond, 6 februari 1986.
Vogelzang 22.

Met ingang van 24 februari a.s.
WEKELIJKS op MAANDAGAVOND

Grote BINGO

t.b.v. BIJARTVER. K.O.T.
Aanvang 20.00 uur
Zeer mooie prijzen,
w.o. vele vleespakketten

IEDERE ZATERDAG

PIEK-UUR

van 15.30 tot 16.30 uur
ALLE DRANKEN f 1.— PER GLAS

M.I.V. MAANDAG 24 FEBRUARI ZIJN WIJ DE GEHELE WEEK GEOPEND

Café „D'N OLDEN KRIET"
Dorpsstraat 25 · Wichmond · Tel. 05754-285

Met de viering van ons 25-jarig huwelijksfeest mochten we een heel fijne dag beleven, waar we met onze kinderen en ouders gaarne aan terugdenken.
De welgemeende reacties in de vorm van schriftelijke of persoonlijke gelukwensen, bloemen en kado's, waren een aangename verrassing.
De serenade van het Vorden's huisvrouwenorkest was een bijzondere gebeurtenis.
Heel hartelijk dank voor alle goeds ons toegewenst.

REINT EN BARTJE REGELINK

Hengelo Gld, februari 1986.
Raadhuisstraat 40.

Bouwbedrijf D. Weustenenk B.V.

Bouwers op maat en data
Bouwen ook mestsilo's

- x Pre-fab beton elementen silo's
- x In het werk gestorte silo's
- x Gemetselde silo's
- x Houten silo's
- x Stalen silo's

Dit is door ons ook te leveren met randapparatuur (o.a. pompen, afsluiters etc.)

Tevens verzorgen wij
uw bouwvergunning en hinderwet aanvraag

Vraag vrijblijvend prijsopgaaf bij

Bouwbedrijf D. Weustenenk B.V.
HENGELO GLD - Tel. 05753-1276 - 05754-886

Bouwbedrijf HALFMAN
Uilenesterstraat 5 - KEIJENBORG
verhuist ingaande 20 febr. 1986
NAAR
Rondweg 12 - Hengelo Gld
Telefoon ongewijzigd: 05753-1475
Werkplaats blijft op het bekende adres:
Hengelosestraat 14 - Keijenborg

Voor de vele blijken van medeleven na het plotseling overlijden van onze beste broer, zwager en oom

GERRIT WULLINK

zeggen wij U hartelijk dank.

Fam. Wullink

Hengelo Gld, februari 1986.

UITSLAG Mukey-verloting 1986

Hoofdprijs: no. 1067

Verder prijzen op onderstaande nummers:
460 - 507 - 527 - 532 - 604 - 638 - 772
778 - 830 - 942 - 955 - 1028 - 1074
1102 - 1250

Prijzen zijn af te halen bij café Winkelman, St Janstraat 3 te Keijenborg.

HET MUKEY-COMITé

Noteert u alvast de datum?

28 febr. en 1 maart

OPEN HUIS

vanwege uitbreiding van winkel - verkoopruimte

Let op onze advertentie van volgende week

Fa. Ordelman & Dijkman
Spalstraat 14 - 7255 AC Hengelo Gld
Tel. 05753-1285 - b.g.g. 3580

IN VERBAND HIERMEDE IS ONZE WINKEL
gesloten van 24 t.e.m. 27 febr.

CBTB - afd. Steenderen-Toldijk

Vrijdagavond 21 febr.

TONEELAVOND

in zaal „Den Bremer" te Toldijk
Aanvang 19.45 uur

Opgevoerd zal worden het blijspel:

„de dochters van de baas"

door toneelver. De Eendracht uit Gelselaar

Iedereen welkom **Toegang vrij**

HENK LUESINK
en
GERRIE HEBBINK

zijn blij U te vertellen, dat zij gaan trouwen op vrijdag 21 februari 1986 om 11.45 uur in het gemeentehuis van Hengelo Gld.

De kerkelijke inzegening zal plaats vinden om 12.30 uur in de Goede Herder kapel in de Veldhoek, door ds P. Hendriks.

U bent van harte welkom op onze receptie van 14.30 tot 16.00 uur in zaal Nijhof, Dorpsstraat 13 te Halle.

Wij gaan wonen:
Rijnweg 23, 7255 NW Hengelo Gld

GEMEENTE HENGELO

Brandbeveiligingsverordening

Burgemeester en wethouders van Hengelo maken bekend, dat met ingang van 24 februari 1986, gedurende drie maanden op de afdeling algemene zaken (sectie bestuurszaken) van de gemeentesecretarie voor een ieder ter inzage is gelegd en tegen betaling der kosten algemeen verkrijgbaar gesteld de bij raadsbesluit van 5 november 1985 vastgestelde Verordening tot wijziging van de Brandbeveiligingsverordening dezer gemeente.

Burgemeester en wethouders voornoemd,

Th. A. A. Hooman, loco-burgemeester

K. Verhoeff, secretaris

Hengelo, 18 februari 1986.

B.K. INRUILACTIE

f 20.-- voor uw oude pan terug!!

STEVORD
Kastanjelaan · Hengelo Gld · Tel. 05753-1221

BINGO

zondag 23 febr. a.s.
in zaal WOLBRINK
Bleekstraat 3 - HENGELO GLD
Aanvang 20.00 uur
Zaal open 19.00 uur

Organisatie:
schutterij E.M.M. - v. en a.v. PAX

SIERHEESTERS
HEIDEPLANTEN
LAANBOMEN
CONIFEREN
ROZEN
VRUCHTBOMEN
BOSPLANTSOEN
HAAGBEPLANTING
POTGROND
GAZONGRASZAAD
SPORTVELDMENGSEL
COMPOST
TURFMOLM
TUINTURF
VASTE PLANTEN
TUINONTWERPEN
TUINAANLEG
TUINONDERHOUD

G. J. HALFMAN & ZN

Hofstraat 7 · Hengelo Gld
Tel. 05753-1424

Weest milieubewust. Gooi **oud ijzer, papier, metaal, kunstmestzakken, lompen** niet bij de vuilnis. Ook kleine beetjes zijn geld waard! Fa. R. Doldersum, Kampweg 2, Zelhem, tel. 08342-3550

Te koop prima **consumptieaardappelen,** Surprise. B. J. Waenink, Regelinkstraat 13, Hengelo Gld.

Te koop **inruilmeubels Lubbers Woonwinkel** Tel. 05753-1286

Staat ter dekking **Vlaamse Reus** en een **witte ram** Tevens te koop partij oude **mest.** D. Poorterman, Voortseweg 1, Toldijk Tel. 05753-2631

Ons voordeel-lijstje voor uw boodschappenlijstje.

Gegrilde CASSELLERRIB 100 gr	219
Gekookte Gelderse WORST 100 gr	109
AH Gelderse ROOKWORST 250 gr	189
GOUDSALAMI 100 gr	159
AH VANILLEVLA liter	159
DIXAN 2 kg + gratis flacon Silan ½ ltr	859
LANGE VINGERS 175 gr	135
UNOX ERWTENSOEP 0,8 liter	199
Grove verse soepgroente 250 gr	125
GRANNY SMITH 2 kg	398
Mager varkensbraadstuk 500 gr 448 kg	798
Ma. - di. 24 en 25 febr. OSSENSTAART 500 gr 398 kg	698
Woensdag GEHAKT h.o.h. 500 gr 398 kg	698
WIT-TARWE VOLKOREN-BROOD gratis gesneden	188
LIMBURGS DESEMBROOD 400 gr	129
DELFLANDER JONGE JENEVER liter	1395
JäGERMEISTER 0,7 liter	1795

Aanbiedingen geldig van donderdag t/m zaterdag a.s. bij Albert Heijn, Raadhuisstraat 4, Hengelo.

's Lands grootste kruidenier blijft ook in de Raadhuisstraat 4, Hengelo op de kleintjes letten.

DE KAASPLANK
vers van het mes

BINNEN- EN BUITENLANDSE KAAS op de vrijdagmiddagmarkt

1 kg jong N.H.	9.90
1 hele Edammer (N.H.) plm 1700 gr	15.85
100 gr Kernhem	1.90
1 kg bakbloedworst	4.50
2 goudbekroonde rookworsten	6.00

Tot ziens „DE KAASPLANK"

OPINIEBLADEN

Boordevol informatie
Iedere week opnieuw

ELSEVIERS MAGAZINE
ELSEVIERS WEEKBLAD
HAAGSE POST
VRIJ NEDERLAND
GROENE AMSTERDAMMER
HERVORMD NEDERLAND
DE TIJD,
DER SPIEGEL

Verruim uw blik op de wereld en haal eens een blad in de losse verkoop uit ons assortiment tijdschriften

WOLTERS

Kerkstraat 17, Hengelo G.
Tel. 05753-1253

Te koop een Thebo 4 **houtkachel.** H. Megens, Kremersdijk 3, Hengelo Gld

Te koop Fiat Ducato **bestel bus,** 6 persoons, polyester laadruimte, bouwjaar 1984. **Opel Rekord,** bouwj. 1981 met LPG Bennie Hartelman, Tel. 05753-1348

Te koop Thebo **huishoudkachel,** in prima staat. H. Weenink, Zelhemseweg 43, Hengelo Gld, Tel. 2458

Wie wil mij helpen met wiskunde, MTS-niveau. Tel. 05753-2336

Geef een HKM KADO-BON
VERKRIJGBAAR BIJ
alle plaatselijke banken

KONINKLIJKE ONDERSCHEIDING VOOR BANKDIRECTEUR

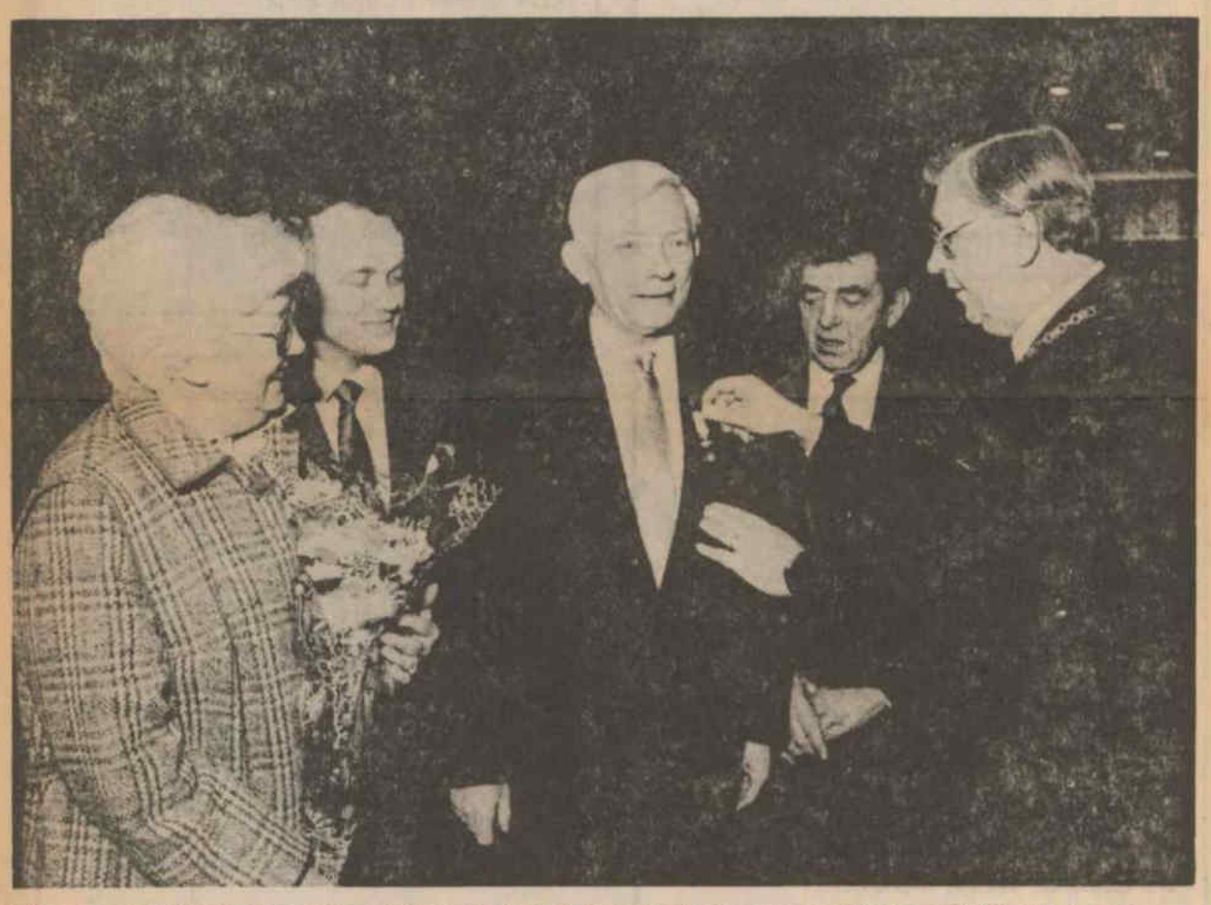

V.l.n.r.: mevr. Zilvold, de nieuwe directeur de heer C. Bonenberg, de onderscheiden heer F. Zilvold, de voorzitter van de bank de heer G. J. Harmsen en loco-burgemeester Hooman.

Op dinsdag 11 februari j.l. nam de heer F. Zilvold officieel afscheid als directeur van de Rabobank, Raadhuisstraat 21 te Hengelo Gld.
Op een bijeenkomst in Hotel Langeler, waarbij het gezin Zilvold per koets van huis was opgehaald, ontving de heer Zilvold uit handen van loco-burgemeester Hooman een koninklijke onderscheiding, de eremedaille in goud, verbonden aan de Orde van Oranje Nassau.
In zijn toespraak memoreerde loco-burgemeester Hooman de ontwikkeling van de Rabobank in de jaren dat de heer Zilvold er gewerkt heeft. Eerst 10 jaar als gewoon medewerker en daarna 33 jaar als directeur.
De heer G. J. Harmsen opende als voorzitter van het bestuur de rij van sprekers. Hij prees de goede verstandhouding tussen het gemeentebestuur en bank. Namens de bank overhandigde hij de scheidende directeur symbolisch een reis naar Amerika.
De heer Hooman haalde de vele nevenfuncties aan die de heer Zilvold vervuld heeft.
Namens Rabobank Nederland gaf de heer Bakker, lid van het kring bestuur de Graafschap een uitgebreid historisch overzicht.
De heer Wentink voerde namens het personeel het woord en benadurkte de goede werksfeer die mede dankzij de heer Zilvold op het kantoor heerst.
Op deze afscheidsreceptie en op een receptie een dag later waar een ieder de familie Zilvold kon gelukwensen en waarvan zeer druk gebruik werd gemaakt, kon tevens kennis worden gemaakt met de nieuwe directeur, de heer C. Bonenberg.

Familiedrukwerk?

De mooiste geboorte-, jubileum- en gelegenheidskaarten kunt U bij ons uitzoeken en laten drukken.
U kunt ook de boeken mee naar huis nemen om daar alles rustig te bekijken.
Wilt U bij ons uitzoeken, maar is het overdag wat moeilijk, maak dan gerust telefonisch een afspraak om 's avonds op ons privé-adres Rozenhoflaan 9 - Hengelo Gld Tel. 05753-2771 een keuze te maken met ons deskundig advies erbij.
Ook voor al uw andere drukwerk kunt u hier natuurlijk terecht.
U bent van harte welkom.

Drukkerij Wolters
Kerkstraat 17 - Tel 05753-1455

DIT JAAR WEER UITVOERING IN DE REMIGIUSKERK

Het experiment van de chr. zangver. Looft den Heer te Hengelo Gld om haar jaarlijkse uitvoering in de Remigiuskerk te geven, blijkt goed te zijn aangeslagen Op de jaarvergadering in „Ons Huis" werd het besluit genomen om dit jaar, op zaterdag 25 oktober a.s., de uitvoering weer in de kerk te houden.
Inplaats van als bijprogramma een mannenkoor, gaan nu de gedachten uit naar een jongerenkoor Het bestuur zal zich hierover nader beraden.
De uitvoering is een onderdeel geweest van een vrij druk programma. Aktief zijn en blijven is een wens die men duidelijk heeft aangetoond. In dat kader is men op zoek naar nieuwe leden.
Het blijft derhalve een noodzaak de repertoirekeus steeds bij te schaven.
Zowel scretaris H. B. Lubbers jr als penningmeester J. Schuurman werd dank gebracht door voorzitter A. Scholten De financiële bescheiden toonden aan dat het verenigingsjaar met een batig saldo was afgesloten. De kascommissie, de heren T. Roenhorst en H. Ooms keurden het een en ander goed.
Het bestuur onderging een wijziging door uittreding van H. B. Lubbers jr. Nieuw in het bestuur is gekomen mevr. T. Teunissen-Roenhorst. Mevr. R. Walgemoet-Wagenvoort zal het secretariaat waarnemen.
Als aktiviteiten staan o.a. op het programma: ograniseren van zangavonden in bejaardencentra, medewerking verlenen aan kerkdienst op 15 juni, medewerking aan de herdenking van 100 jaar chr. zangersbond, wat in december 1986 wordt belegd door de regio Achterhoek, in Terborg.

Kerk- en andere diensten

ZONDAG 23 FEBR.

Herv. Kerk (Remigiuskerk)
10 uur ds Verhaere

Goede Herder Kapel
10.15 uur ds Klaassens
Jeugddienst

Vrijz. Herv. Kerk
10.30 uur ds Schouten

Avond - en weekenddienst doktoren
Tijdens het weekend wordt er op zaterdag van 9 - 9.30 uur en op zondag van 12 - 12.30 uur een spreekuur voor dringende gevallen gehouden.
van 17 t.e.m. 23 febr.
B. A. M. Eijkelkamp, telefoon 2262

R.K. Kerk Keijenborg
R.K. Kerk Keijenborg: zaterdag 17 uur vooravondmis; zondag 8.30 uur vroegmis, 10.30 uur Hoogmis. Huize Maria Postel: maandag t.e.m. vrijdag H. Mis om 9.30 uur; zaterdag en zondag H. Mis om 9.45 uur; dagelijks rozenhoedje om 18.30 uur

NIEUW Alarmno. brandweer
Telefoon 06-0111

Openstelling postbureau Rijkspolitie Hengelo Gld
Tel. 05753-1230. Maandag t.e.m. zaterdag van 9.00 tot 12.00 uur. Indien gesloten gelieve te bellen:05752-1230

Weekenddienst dierenartsen
ingaande zaterdagmorgen 10 uur
A. R. J. van Ingen, telefoon 2002

Kruisvereniging
Hengelo Gld: Kastanjelaan 2c, tel. 05753 - 1397
Keijenborg:Past. Thuisstraat 18, tel. 05753 - 1543
Spreekuur: ma. t.e.m. vrijdag van 13 tot 14 uur
Weekend- en bereikbaarheidsdienst: het antwoordapparaat van uw wijkgebouw geeft u ten alle tijde de nodige informatie.

R.K. Kerk Hengelo Gld
Zaterdag 19.00 uur H. Mis. Zondag 10.00 uur H. Mis. Door de week op dinsdag en donderdag 19.00 uur H. Mis.

„DE RECLAME": UW WEEKBLAD