55e jaargang no 20

dinsdag 20 mei 1986

# DE RECLAME

UITGAVE:
DRUKKERIJ WOLTERS
Kerkstraat 17 - Postbus 3
7255 ZG Hengelo Gld
Telefoon 05753-1455
b.g. 1253 of 2771
Verschijnt dinsdags in:
Hengelo Gld, Keijenborg, Velswijk (Zelhem), Steenderen, Baak, Bronkhorst, Olburgen, Rha, Toldijk, Wichmond-Vierakker en omstreken.

**NEDERLAND WORDT WEER GEZOND**
In het begin van de jaren '80 raakte onze economie in de versukkeling. Sinds de VVD weer in het kabinet zit, groeit de economie met procenten per jaar! Kies de VVD in het kabinet, als de toekomst je lief is.

**MEER WERKGELEGENHEID**
Voordat de VVD in het kabinet kwam, verdwenen er in 1982 liefst 117.000 banen. De afgelopen 4 jaar zijn er weer 250.000 mensen extra aan de slag gekomen. Kies de VVD in het kabinet, als de toekomst je lief is.

**KOOPKRACHT VERBETERING**
Van 1980-1984 daalde uw koopkracht. Daar heeft de VVD in het kabinet wat aan gedaan. In 1986 krijgt de modale werknemer 4% méér koopkracht! Kies de VVD in het kabinet, als de toekomst je lief is.

VVD

**LIJST 3**

**DE OVERHEIDSUITGAVEN DALEN**
Nederland heeft jarenlang op te grote voet geleefd en te veel geld geleend tegen hoge rente Rente die u en wij samen betalen. Daarom heeft deVVD in het kabinet er de afgelopen 4 jaar voor gezorgd, dat het overheidstekort daalde. En daarmee gaan we door, als u de VVD in het kabinet houdt. Kies de VVD in'het kabinet, als de toekomst je lief is.

**MINDER PRIJSSTIJGINGEN**
Stijgende prijzen zijn de ergste bedreiging voor uw portemonnee. Daarom heeft de VVD in het kabinet er in 4 jaar tijd voor gezorgd, dat de 6% prijsstijging daalde naar 0%. Kies de VVD in het kabinet, als de toekomst je lief is.

**DE RENTE IS GEDAALD VAN 11,5 NAAR 7%**
Zo is een eigenhuis voor iedereen betaalbaar. Uw hypotheek blijft dankzij de VVD aftrekbaar. Kies de VVD in het kabinet, als de toekomst je lief is.

**MINDER BELASTING EN PREMIE**
In 1982 heeft de VVD beloofd een eind te maken aan de voortdurende stijging van de belasting- en premiedruk. Dat is gelukt en we gaan door! De VVD wil dat u netto meer overhoudt van uw brutoloon. Kies de VVD in het kabinet, als de toekomst je lief is.

**SOEPENBERG FOURAGES**
- Kuilgras in Vicoonblokken
- Kuilmais aan- en verkoop
- Ingekuilde perspulp
- Bostel
- Zetmeel voor slachtvee
- Voeraardappelen
- Allerlei mixen
- Hooi en stro (ook ontsloten)

enz. enz.

**A. JANSSEN**
Tel. 05755-1482

Voor een duidelijk zicht.
Zeiss kunststof-brilleglazen.
Superontspiegeld.

ZEISS

Wij geven u graag advies.

Köhler-Wissink
Horlogerie-Goud-Zilver-Optiek
Spalstraat 15 Hengelo Gld Tel. 05753-1374

IEDERE MAANDAG
**grote BINGO**
Aanvang 20.00 uur
bij café
**„D'n Olden Kriet"**
Wichmond
Tel. 05754-285

ROMMELMARKT
„Crescendo".
Zaterdag 31 mei a.s. te Hengelo Gld.
Wie heeft er nog overtollig materiaal? Opgave: 05753-1782

Bikini voor je dochter gekocht? Nee hoor, voor me zelf, ik ben met Malsovit afslankbrood begonnen en over 3 weken past die bikini precies. Begin ook met MALSOVIT dat ambachtelijk voor U gebakken wordt door:
Bakkerij HEKKELMAN
Raadhuisstraat 35
Hengelo Gld

**Kies de Keurslager**
**want kwaliteit is betaalbaar**

**De gehele week:**

100 gram
**pekelvlees** 1.95

150 gram
**gekookt ontbijtspek** 1.50

500 gram
**magere speklappen** 2.50

1 kg
**verse kippenbouten** 4.95

**Dagreklames:**

Maandag, dinsdag, woensdag
500 gram
**gehakt + kruiden** 395

500 gram
**verse worst** 450

Donderdag, vrijdag, zaterdag
500 gram
**malse varkenslappen** 395

500 gram
**schouderkarbonade** 395

500 gram
**sucadelappen** 895

**Keurslager Peter v. Burk**
RAADHUISSTSRAAT 7 - HENGELO GLD - TELEFOON 05753-1269

**CDA Lubbers CDA Lubbers CDA**

**Mag Lubbers het karwei afmaken?**

**Help dan mee en stem lijst 2 CDA**

**CDA Steenderen en Hengelo Gld**

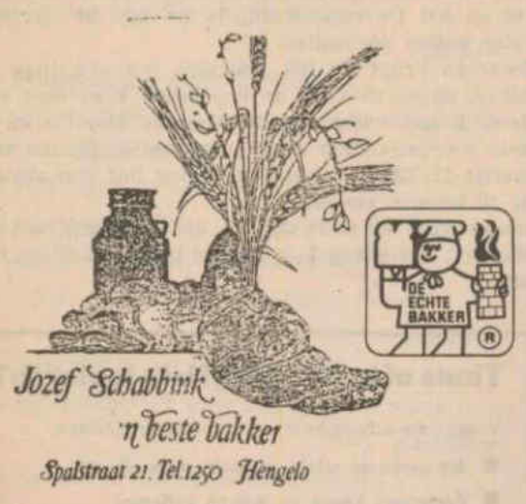


Jozef Schabbink
'n beste bakker
Spalstraat 21. Tel 1250 Hengelo

**Deze week bij uw Echte Bakker:**

Afd. brood:
**PLAATBROOD**
800 gram 2.10

Afd. banket:
**BOTERKOEK**
100% roomboter
plm 300 gram 2.98

En natuurlijk deze maand 't heerlijke
**MARIEKENBROOD**
uit onze eigen provincie Gelderland
plm 450 gram 3.95

ECHE BAKKER
**JOZEF SCHABBINK**
Spalstraat 21 - Hengelo Gld - Tel. 05753-1250

de echte groenteman!

**WIJNBERGEN**
biedt U deze week:

**Gesneden RODE KOOL**
500 gram 75

**Gesneden KOMKOMMER**
500 gram 125

**Iedere dag**
aanvoer van VERSE SPINAZIE, SLA, RAAPSTELEN, HOLLANDSE BLOEMKOOL, KOMKOMMERS enz. enz.
**Zie onze dagaanbiedingen**

In onze verkoop bloemenkas deze week
**1 GEMENGD BOEKET** 395

**FA. WIJNBERGEN**
Kerkstraat 6 - Hengelo Gld - Tel. 05753-1473

**Kennen Sie unsre Deutsche BROTSORTEN schon?**

**SCHWARZWALDER LANDBROT**
von 1.50 jetzt 1.25

FREITAG UND SAMSTAG:
**LANDBRÖTCHEN**
6 holen, 5 zahlen

**Das geschäft für Menschen mit Geschmack**

**BäCKEREI R. KREUNEN**
TEL. 05753-1474 - HENGELO GLD

KOMT, KIJK EN ZIET
WAT
**VISHANDEL „HENGEL"**
U BIEDT!!

Raadhuisstraat 51a (achter Edah) - 05753-3460

**VERSE SCHOL**
gratis gefileerd per kg nu 6.25

HOERA, NOG EEN WEEK,
DAN ZIJN ZE ER WEER!!
**de echte HOLLANDSE NIEUWE!!**

**VIS, minstens 1x per week op uw dis!!**

**Tapijt vuil?**
Haal dan de
**TAPINETTE diepreiniger**
Verbluffend resultaat
Huur slechts f 10.— p. dag
DROGISTERIJ
**LENSELINK**
Kerkstraat 1, Hengelo Gld
Telefoon 05753-1300

**KIES DE PVDA IN EEN NIEUWE REGERING**
**JOOP DEN UYL**
**LIJST 1**

**ATHUR ZILVOLD**

en

**HENNIE OBBINK**

trouwen op donderdag 29 mei 1986 in het gemeentehuis van Hengelo Gld, om 13.30 uur.

De kerkelijke inzegening is om 14.30 uur in de Goede Herder Kapel, Schapendijk, Veldhoek (Hengelo Gld).

Dag-adres:
zaal Langeler, Spalstraat 5, Hengelo G

Receptie van 16.30 tot 17.30 uur.

Ons adres is:
Julianalaan 32, 7255 EG Hengelo Gld.

---

Op zaterdag 31 mei a.s. hopen wij met onze kinderen ons 25-jarig huwelijk te herdenken.

Gelegenheid tot feliciteren van 15.00 tot 16.30 uur in zaal Concordia, Raadhuisstraat 36 te Hengelo Gld.

**WIM EN JANNY LIJFTOGT**

**Mei 1986.**

**Banninkstraat 48,**
**7255 KE Hengelo Gld.**

---

Op dinsdag 27 mei a.s. hopen wij samen met onze kinderen ons 40-jarig huwelijk te herdenken.

**G. H. BOSCH**

**D. J. BOSCH-HISSINK**

7255 LL Hengelo Gld, mei 1986.
Menninkweg 2, „Groot Bannink".

Receptie van 15.00 tot 16.30 uur in zaal Langeler, Spalstraat 5 te Hengelo Gld.

---

**In plaats van kaarten**

Donderdag 29 mei 1986 hopen

**H. B. LUBBERS**

en

**H. LUBBERS-WOLTERS**

samen met hun kinderen en kleinkinderen hun 55-jarig huwelijk te herdenken.

Gelegenheid tot gelukwensen vanaf 19.30 uur in zaal Concordia, Raadhuisstraat 36 te Hengelo Gld (Tel. 05753-1461)

7255 CB Hengelo Gld, mei 1986.
Kerkstraat 17.

---

Dankbaar en verheugd mogen wij terugzien op de viering van ons zilveren huwelijksfeest. op 3 mei j.l.
De enorme belangstelling tijdens de receptie heeft ons aangenaam verrast.
Gaarne onze hartelijke dank voor de vele bloemen en attenties, alsmede voor de vele schriftelijke felicitaties.

**K. VERHOEFF**

**G. VERHOEFF-LOOTSMA**

Hengelo Gld, mei 1986.
Fokkinkweg 15.

---

**De bedrijven kunnen weer ademen maar wij willen leven!**
**Werk moet ATV moet!!**

**PvdA lijst 1**

---

**GOLDINI**
**tuin en park traktoren**
**Omdat kwaliteit het altijd wint**

**TEXAS**
**2-wielige tuintrekkers en fresen**
**Handige machines voor een scherpe prijs**

**MC CULLOCH**
**motorzagen en bosmaaiers**
**Niet voor niets al 40 jaar aan de top**

**Verder kunnen we alle**
**MACHINES**
**leveren voor tuin en park.**

**En we repareren ook alle merken 2- en 4-wielige trekkers en machines**

**'s Avonds en zaterdags ook geopend**

**MENKVELD MECHANISATIE**
*Koningsweg 18*
*7255 KR Hengelo Gld*
*Tel. 05753-1399*

---

**FA. SLOTBOOM**
**Kieftendorp 11 - Hengelo Gld - Tel. 05753-7278**

GAZELLE fietsen rijden op VREDESTEIN banden

---

**TE KOOP.**
**HENGELO GLD**
**SARINKKAMP 54**

Hoekwoning met berging en tuin op het Z.W., dicht bij het centrum gelegen.
Inh. 375 m3, opp. 165 m2.
Ind.: entree, royale woonkamer, ca. 30 m2, keuken, ca. 7,5 m2, hal met toilet en berging.
1e verd.: 3 slaapkamers, ca. 12, 12 en 9 m2, badkamer met douche, vaste wastafel en wasmachine-aansluiting.
Vaste trap naar 2e verd. waar zolderberging met mogelijkheid van 1 of 2 slaapkamers.
Isolatie: muur, vloer, dak en ged. dubbelglas
Verw.: C.V.-gas
Aanvaarding in overleg
Uiterste koopprijs f 110.000,— K.K., onder voorbehoud goedkeuring B. en W.

assurantie- en makelaarskantoor o.g.
**gerrits + lammers bv**
**Spalstraat 26 - 7255 AC Hengelo Gld**
**Tel. 05753-3000**
**Bollestraat 40 - 7001 DB Doetinchem**
**Tel. 08340-34025**

---

**HET RODE KRUIS**
**afd. Hengelo Gld**

**Algemene ledenvergadering**

te houden op

**woensdag 28 mei 1986**

om 20.00 uur in „Ons Huis"

**Agenda:**
1 Opening.
2 Notulen.
3 Verslag secretaris.
4 Verslag kascommissie.
5 Verslag penningmeester.
6 Verslag Welfare-afdeling.
7 Bestuursverkiezing.
Aftredend en herkiesbaar mevr. J. J. Ell-van Oest en de heer G. Wentink
8 Bestuursmededelingen.
9 Benoeming kascommissie.
10 Rondvraag.
11 Sluiting.

---

**HET RODE KRUIS**
**Afdeling Hengelo Gld**

De jaarlijkse collecte van het Nederlandse Rode Kruis zal worden gehouden gedurende het tijdvak van **26 mei tot 8 juni 1986.**

Uw bijdrage wordt zeer op prijs gesteld.

Tevens zoekt het Rode Kruis nog

**COLLECTANTEN**

voor die periode.

Opgave gaarne bij de penningmeester J. H. W. Veenhuis, Asterstraat 20 te Hengelo Gld telefoon 2178.

---

**Op vrijdag 23 mei**
**s er vanaf 18.30 tot 23.00 uur in „de Horst"**
**gelegenheid tot inlevering**
**van schildersbonnen**
**en verzoek om**
**uitbetaling R.B.S.**
**voor de bouw.**

**Het bestuur Bouw- en Houtbond**
**afd. Keijenborg**

---

**Gymnastiekver. „Achilles"**
**HENGELO GLD**

**Op maandag 26 mei a.s.**
**hopen wij een**
**JUBILEUM-RECEPTIE**
**te geven ter gelegenheid van het 60 jarig bestaan van onze vereniging**

Van 19.30 tot 21.30 uur bent u hartelijk welkom om ons hiermee geluk te wensen.

Dag-adres: zaal Langeler, Spalstraat 5 te Hengelo Gld.

Het Bestuur

---

CHR. MUZIEKVERENIGING CRESCENDO HENGELO GLD.

**Goed nieuws voor de vele kopers**
**BINNENKORT WEDEROM EEN GROTE**
**ROMMELMARKT**
**op zaterdag 31 mei**
**op het terrein van „de Graafschap" aan de Spalstraat te Hengelo Gld**
**Aanvang verkoop 10.00 uur v.m.**
**Aanvoer van allerhande bruikbaar materiaal, met daarnaast ook een**
**VERKOOP BIJ OPBOD**
**VAN OUDE INSTRUMENTEN**
**(hoge stemming)**

---

**ROMMELMARKT**
**op zondag 25 mei a.s.**
**VAN 11.00 TOT 16.00 UUR**
**Onderhoudscommissie Baak**

---

**Museum '40-'45** bewaart alles uit die periode voor het nageslacht zoals uniformen, helmen, bajonetten, vlugschriften, munitie en munitiekisten. Kortom echt alles. Bel a.u.b. even, voor u een kleine moeite, voor het museum een grote aanwinst. **Museum '40-'45:** Jean Kreunen, Markstraat 6, Hengelo Gld Tel. 05753-1474, 's avonds Maanstraat 1, tel. 05753-3942

Verkrijgbaar een partij Oud Hollandse blauwe **pannen.** H. Lubbers, Kervelseweg 4, Hengelo Gld Tel. 1625

Te koop goed onderhouden 5 pers. **toercaravan,** merk Jet. T. Roenhorst, Riefeler dijk 1, Hengelo Gld, Tel. 05753-2210

Gevraagd: **gevelgaskachel** met toebehoren, 6000 kcal of meer. van Zanten, tel. 1851

Te koop gevraagd ronde **eiken tafel en theekastje** Tel. na 18.30 uur: 05754-237

Te koop NL en groot York dragende **varkens,** aan de telling en York **beren.** D. Lettink, Lieferinkweg 1 Vorden, tel. 05753-1526

Doorlopend te koop jonge **grasparkieten.** Teubenweg 31, Keijenborg, tel. 05753-2941, na 17.00 uur

Te huur **zelfstandige woon eenheid** op boerderij voor 1 à 2 personen. Tel. 05753-2992

Te koop **elektr. orgel** Yamaha, met ritmebox, kruk en leerboek. Prijs n.o.t.k. Tel. 05753-3454

**WIJZIGING DIENSTREGELING NV GELDERSE STREEKVERVOER MAATSCHAPPIJ**

De dienstregeling voor de periode van 1 juni 1986 tot 1 juni 1987 brengt voor lijn 51 Doetinchem-Vorden-Zutphen v.v. de volgende wijzigingen met zich mee.
In **Zutphen** ontstaan direkte treinaansluitingen richting Deventer, Apeldoorn en Arnhem.
In Doetinchem ontstaan direkte aansluitingen op lijn 29 naar en van Velp/Arnhem in de vorm van een sneldienst via rijksweg A 48.

---

**Papa, daar snap ik nou niks van!**

Hier staat in een advertentie; u bent meer geld kwijt en toch niet duurder uit. Hoe kan dat nou?
Ze kletsen toch zo maar wat, hè papa?
Nee, Wim, het is heel vaak zelfs waar Ik kocht op een keer een goedkoop brilmontuur. Nieuwe mode, zeiden ze. Ik kom op de biljartclub, 's avonds en zie dat mijn vriend Frederik precies dezelfde bril op heeft. Ik vroeg: heb jij ook een nieuwe bril. Ik schrok me een hoedje toen hij antwoordde: nee man, ik heb deze al drie jaar. Hoe de mijne bleek, jongen? Hij leek sterk maar hij was het niet.
Nee, in het verwolg koop ik bij

**opticiën Groot Kormelink**

de beste, waar ik niet duurder mee uit ben!

A.GROOT KORMELINK
horlogerie goud & zilver optiek
**GEDIPLOMEERD OPTICIEN**
**OPTIEK - GOUD EN ZILVER - UURWERKEN**
**Spalstraat 27 - Hengelo Gld - Telefoon 05753-1771**
**'s MAANDAGS GESLOTEN**

---

**Nu ook op voorraad:**
**BUGGY'S**
**met verstelbare zitjes**
**PARASOLLETJES**
**voor wandelwagens enz.**

**Ook voor uw**
**BOXEN - KINDERSTOELEN**
**SCHAALSITTERS - LEDIKANTJES**
**REISWIEGEN enz.**
**naar**

***DISBERGEN***
***woninginrichting - textiel***
***baby- en kleutermode***
*Ruurlosewag 17 - Hengelo Gld - Tel. 1425*

---

**13E MEI WANDELTOCHT**
**TE HENGELO GLD**

Op zaterdag 24 mei a.s. organiseert het CJV „Jong Hengelo" wederom haar jaarlijkse Mei wandeltocht over 5, 10 en 15 km.
De start en finish zijn bij jeugdcentrum „De Woage" aan de Zuivelweg te Hengelo Gld.
Door de keuze mogelijkheden van de afstand, kunnen zowel jong als oud, groot en klein, aan de wandeling meedoen. De routes leiden dit jaar weer door de prachtige Hengelose buitengebieden.
Onderweg kan er uiteraard weer worden gerust en bij een standje een versnapering of een verfrissing worden genomen.
Deze, op 24 mei te houden tocht is reeds de dertiende in haar reeks.
Het deelnemersaantal lag de laatste jaren tussen de 100 en 300. De verwachting is dat ook dit jaar weer velen zullen deelnemen.
Iedereen krijgt bij het eindpunt een prachtige medaille, ongeacht voor de hoeveelste keer men meedeed. Behalve degenen die voor de 11e, 12e en 13e keer meedoen, deze deelnemers ontvangen het nummertje 11, 12 of 13 welke zij in het lint van medaille nr 10 kunnen steken.
Inschrijving en start zijn bij het jeugdcentrum „De Woage", Zuivelweg 1 op 24 mei tussen 12.00 en 14.00 uur.

---

**Thuis of in uw bedrijf iets te vieren?**

Vraag ons advies voor een goede organisatie

- **Wij verhuren tafels, stoelen, glaswerk etc.**
- **Verzorgen koude en warme buffetten**
- **Leveren div. soorten dranken vanuit onze slijterij**
- **Nemen volle flessen retour (mits onaangebroken)**
- **Gekoelde biertapinstallatie met spoelbak en borstel**
- **Leveren zowel 30 ltr als 50 ltr Grolsch fusten** (dus aangepast aan uw party)

*Party Service* **„DE SMID"**
**Kerkstraat 11 - Keijenborg - Tel. 1293**

---

**VERVOLG APV**

In artikel 144 staat dat het verboden is een voertuig, dat voorzien is van een aanduiding van commerciële reclame, op de weg te parkeren met het kennelijk doel om daarmee commerciële reclame te maken.
Men kan hierbij denken aan het plaatsen van een personenauto op de toegangswegen van een dorp met daarop reclame en de mededeling wanneer b.v. een show gehouden.
Een dergelijke auto mag ook niet op b.v. graspreken, bermen, zandvlakten en dergelijke terreinen staan, daar deze plaatsen volgens de A.P.V. ook tot de weg worden gerekend.
Het artikel richt zich tegen het parkeren van een voertuig of een reeks voertuigen met het doel commerciële reclame te maken, waardoor op buitensporige wijze parkeerruimte in beslag genomen wordt.

VAN DE WARME BAKKER · VAN DE WARME BA

# Bakkerij Bruggink

BAADHUISSTRAAT 19 · TEL 1358

**DEZE WEEK:**

**KOFFIEBROODJES of ROOMBROODJES**

van 1.25 voor **0.95**

---

SLAGERIJ

# RATERINK

Tel. 05753-1301

**Tip van de week:**

**KIPPEBOUTEN**

100 gram **3.48**

ZORG GOED VOOR JE ZELF (VLEES)

---

**Bent U aan vakantie toe?**
**De PvdA niet.**
**Wij willen aan het werk.**

**Joop den Uyl lijst 1**

---

**Heuga Keukenette tegels**
praktisch en mooi voor jaren

**TAPIJT**
nu met 7 jaar garantie, o.a.
DESSO EN INTERTEST

NIEUW: prachtige GRAPHIC ART

**Gordijnserie**
mooi en betaalbaar

KOM VRIJBLIJVEND KIJKEN BIJ

***DISBERGEN***
*woninginrichting - textiel*
*baby- en kleutermode*
*Ruurloseweg 17 - Hengelo Gld - Tel. 1425*

---

**TE KOOP:**

Diverse merken CYCLOMAAIERS vanaf **350.--**

Diverse merken HOOIMACHINES zo uit het werk en ook gereviseerd vanaf **400.--**

1 Schuitemaker MESTSTROOIER

1 KULTIVATOR, 11-blads, nieuw maar overjarig SPECIALE PRIJS

2 vaste tand KULTIVATORS

1 Lemken PLOEG

1 Stork elektrische WATERPOMP

3 1-poot WOELERS, werkdiepte 90 cm nieuw **1000.-**

1 Wifo WOELER, 1-poot

VEEGMACHINE voor achter uw trekker vanaf **2500.--**

's Avonds en zaterdags ook geopend.

**MENKVELD MECHANISATIE**
Koningsweg 18
7255 KR Hengelo Gld
Tel. 05753-1399

---

**Maak kans op een fantastische fiets**

Verdere informatie vindt U in onze winkel

**BUURTSUPER VAN DER MOND**
RUURLOSEWEG 52 - HENGELO GLD

---

## VAKANTIE!!!

**Kom ook voor uw reisverzekering naar:**

assurantie- en makelaarskantoor o.g.
**gerrits + lammers bv**

**Reisverzekering**
(volwassenen vanaf f 0.80 p.d., kinderen vanaf f 0.60 p.d.)

**Auto- en motorcascoverzekering**
(tijdens vakantie)

**Automobilistenhulp**

**Annuleringsverzekering**

**Voor informatie:**

Spalstraat 26
7255 AC Hengelo Gld
Tel. 05753-3000

Boliestraat 40
7001 BD Doetinchem
Tel. 08340-34025

Lid N.V.A.

Voor al uw assurantiën, hypotheken, financieringen, aan- en verkoop van onroerende goederen, taxaties en juridische adviezen

Lid NVM

---

# PAX kampioen

***Alle kampioenselftallen van HARTE gefeliciteerd!***

**UW GROENSPECIALIST**

# G. J. BOSMAN

**HENGELO GLD**

---

**Voor uw familie- en handelsdrukwerk naar**

**Drukkerij Wolters - Tel. 05753-1455**

---

VOOR UW
**BLOEMENTUIN**
VOLOP

- ★ bloeiende tuin-, perk- en balkonplanten
- ★ geraniums - hang fuchsia's - stam
- ★ chrysanten-stekken
- ★ paprikaplanten
- ★ tomatenplanten enz.

OOK ZELFBEDIENING

**Kwekerij HENDRIKS**
Ulleneesterstraat 15 · Keijenborg · 05753-1395

---

**Woensdag 21 mei . . . .**
**Is Woensdrecht u één Dode waard?**

**PvdA Joop den Uyl lijst 1**

---

# WANDELTOCHT

**5 - 10 - 15 km**

**zaterdag 24 mei**

**Meitocht no. 13**

**Start jeugdcentrum De Woage**
**Zuivelweg 1, van 12 tot 2 uur**

**Inschrijfgeld f 3.50**

**Beloning: medaille**

**Org.: CJV „Jong Hengelo"**

---

**FA. HENDRIKS - Baak**

**Afvalcontainers**
van 5 tot 35 kub.
Voor particulieren en bedrijven

Telefoon 05754-400-460

---

**Profiteer de LAATSTE WEEK nog van onze verbouwingsopruiming**

| | | | |
|---|---|---|---|
| **Bruine herenklompen** open hiel | van 49.95 | nu | **25.--** |
| **Sportschoenen** hoog, wit | | nu | **50.--** |
| **Sportschoenen** leer, maten 24 t.e.m. 32 | | nu | **30.--** |
| **Sportschoenen** blauw, maten 30 t.e.m. 46 | | nu | **25.--** |
| **Sportschoenen** rood-wit, maten 31 t.e.m. 39 | | nu | **25.--** |
| **Linnen schoenen** laag, in drie kleuren | | nu | **12.50** |
| **Linnen schoenen** hoog, in diverse kleuren | | nu | **29.95** |
| **Renata sandalen** alle maten | | nu | **50.--** |
| Ook in dichte VETERSCHOENEN | | | |
| **Heren muilen** grijs | | nu | **36.--** |
| **Heren sandalen** grote keus | | vanaf | **49.95** |
| **Damesschoenen** enkele paren | | vanaf | **12.50** |
| **Quick T-shirts** | | 3 voor | **12.50** |
| **Dames muilen** met open teen en gesp in wit en blauw | van 49.95 | nu | **30.--** |
| **Damesklompen** wit, maten 36 t.e.m. 41 | | nu | **27.50** |
| **KOFFERS** voor uw vakantie | | nu | **25.--** |

Op alle andere schoenen o.a. CRISTALL, COLLY, ANITA, BIRKENSTOCK

**10% korting**

# JAN EN RIEK HERMANS

PAST. THUISSTRAAT 8 · KEIJENBORG · TEL. 05753-1669

---

**„de KNOTS"**

*Exclusief houtsnijwerk & kunstnijverheid*

# Communie kaarsen

met naam en datum

**op bestelling!**

**JAN EN TINY NOTTEN**
Ruurloseweg 45 · Hengelo Gld · Tel. 05753-2616

's Maandags de gehele dag en woensdagsmiddags gesloten!

---

**Café 't Hoekje**
**DE bierspecialist**

**Nu: KWAK BIER**
**in origineel koetsiersglas**

---

**Gelegenheid tot inlevering v. RBS**
voor de BOUW

**op zaterdag 24 mei**
van 9 tot 12.00 uur bij
H. OOMS, Vordenseweg 24

Het bestuur
Hout- en Bouwbond CNV

---

**DE JUISTE KEUZE**

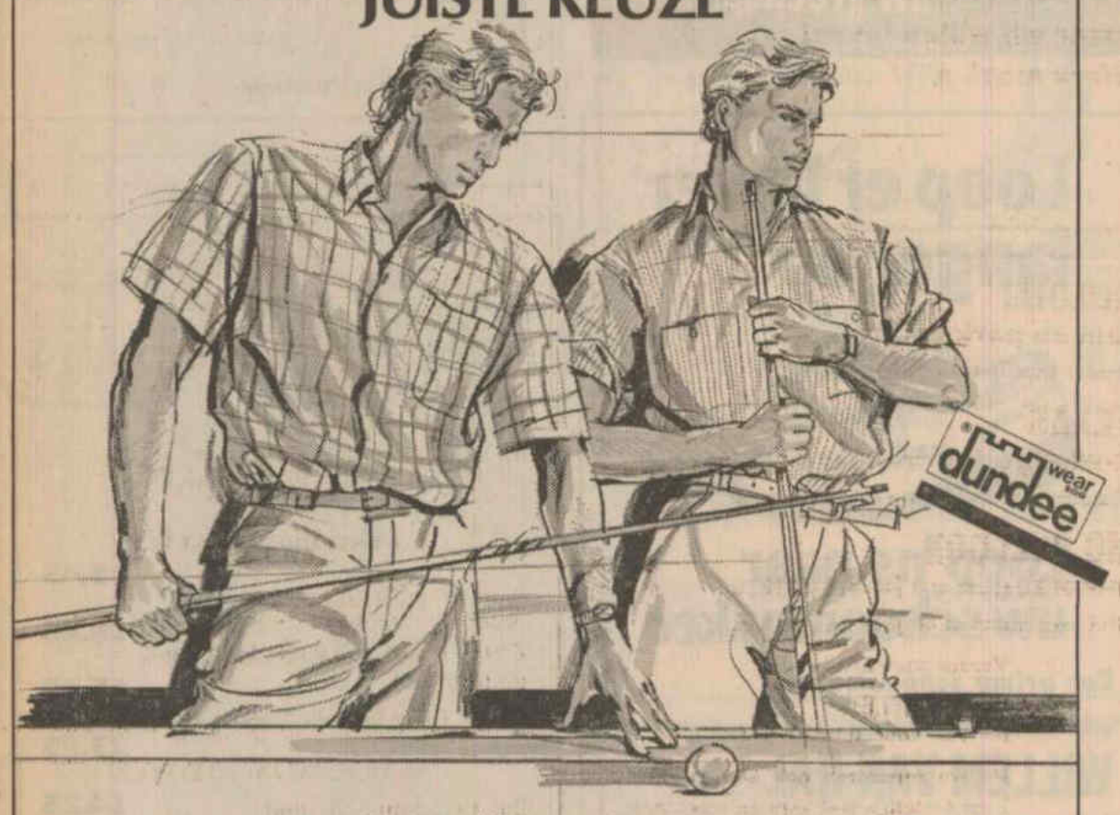


Het nieuwe shirt voor sportieve mannen
is nu extra royaal gesneden uit
koel katoen in ruit of streep.

JEANS, KONFEKTIE EN HERENMODE

**Lenferink**

HENGELO - TEL. 05753-1383

# Hengelo Gld met nieuwe 1e Burger

Wethouder Th. A. A. Hooman overhandigt de voorzittershamer aan Hengelo's nieuwe burgemeester Mr. A. W. J. van Beeck Calkoen.

De Bundes Musikkappelle uit Oberau, Wildschönau-Tirol

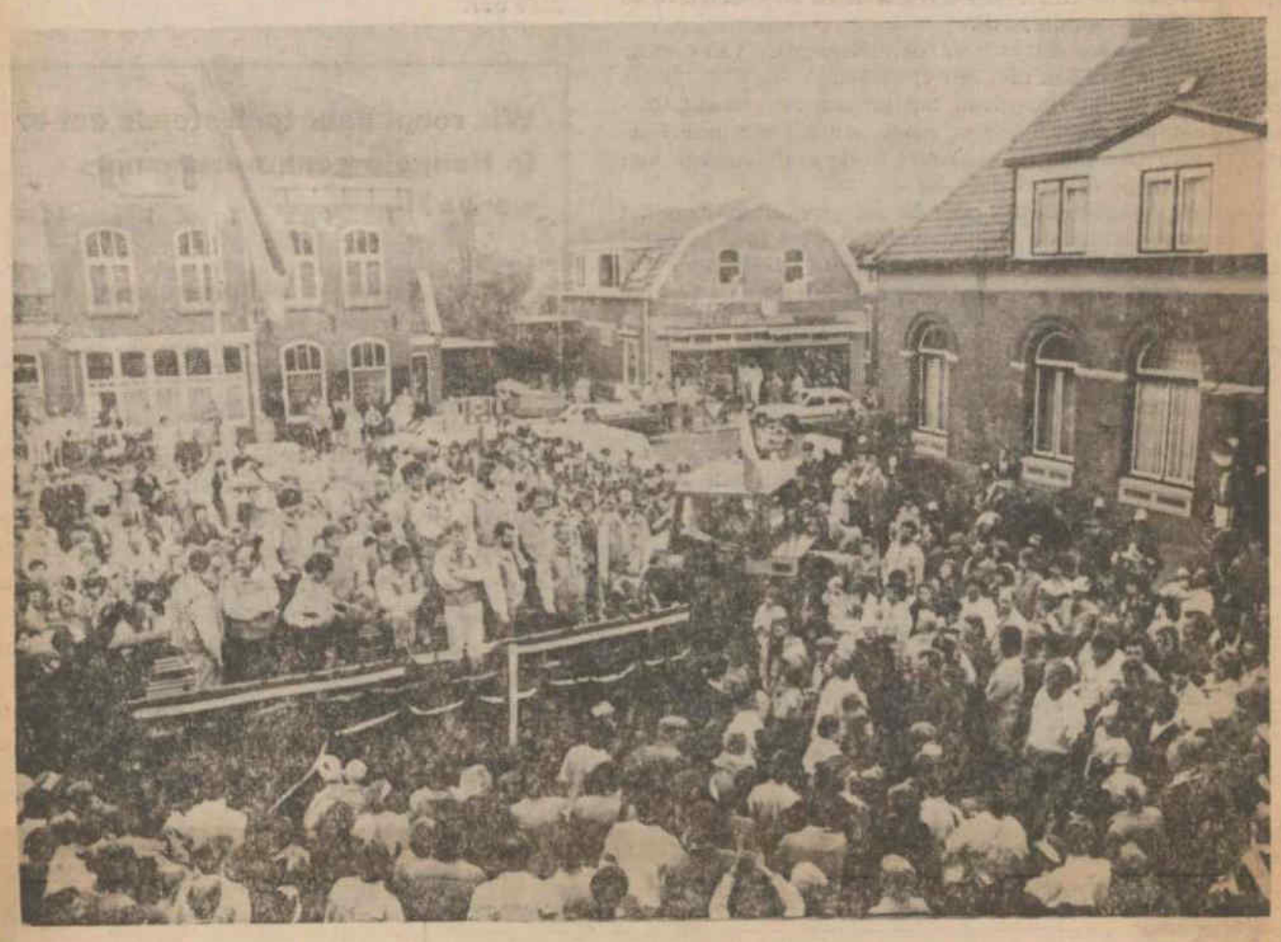

# PAX IS KAMPIOEN EN HOE!!

Na drie jaar vergeefs pogingen te hebben gedaan de promotie naar de 2e klas KNVB ta bewerkstelligen, is het PAX nu gelukt.
Na een zeer spannend slot van de competitie, versloeg PAX in 't rechtstreekse duel in Zieuwent RKZVC met 3-0, hetgeen voldoende was om de vlag uit te steken. En dat gebeurde metterdaad. Met bijzonder veel publiek op de been (zie de foto hiernaast, bij het gemeentehuis) werden de kampioenen op een grandioze wijze ingehaald.
Het kampioensfeest dat dezelfde avond in zaal Wolbrink werd gevierd, was een feest om nooit te vergeten.
Doch niet alleen PAX 1 werd kampioen, ook het 2e, 4e en 7e elftal sloten de competitie winnend af. Voor de V. en A.V. PAX dus een grandioos jaar en alle reden om daverend feest te vieren, hetgeeen dan ook gebeurde.

Hieronder de foto's van de verschillende kampioenen.

De afgelopen tijd was er echter meer te doen in Hengelo Gld.
Zo werd Hengelo's nieuwe burgemeester Mr A. W. J. van Beeck Calkoen in 'n bijzondere raadsvergadering op dinsdag 6 mei geïnstalleerd.

De Kon. Harm. Concordia vierde vrijdag 10 mei met een sfeervol jubileumconcert haar 125-jarig bestaan en ter gelegenheid hiervan was de Bundes Musikkapelle uit Oberau-Wildschönau-Tirol (Oostenrijk) overgekomen om dit jubileum luister bij te zetten.
Ook werd een concert in Doetinchem gegeven en muzikale rondgang door Hengelo Gld.
De medewerking aan de jaarlijkes VVV-taptoe ging helaas niet door omdat deze vanwege de slechte weersomstandigheden niet doorging.

Bovenaan de pagina de foto's van de nieuwe burgemeester en de Oostenrijkse muziekkapel.

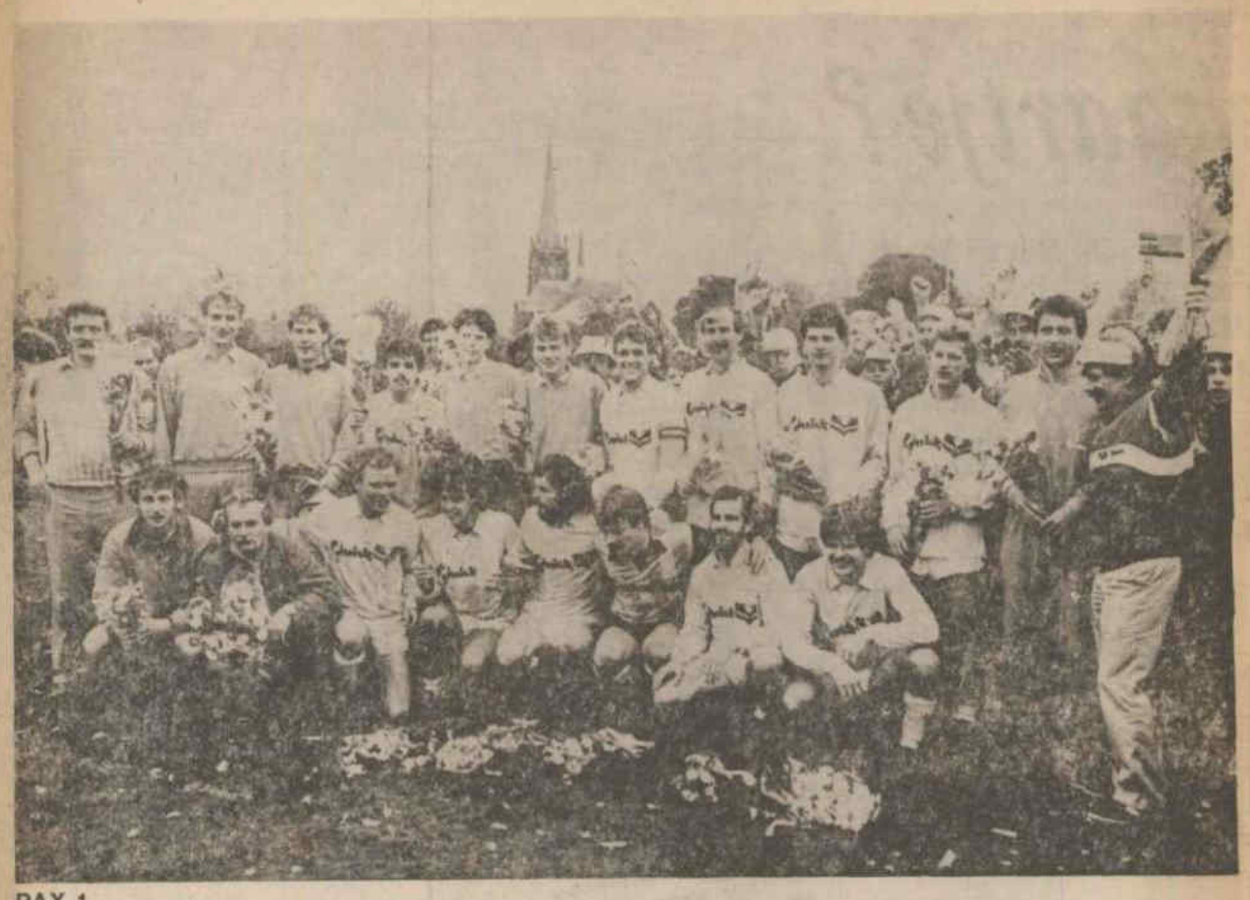

PAX 1

PAX 2

PAX 4

PAX 7

**Ingezonden mededelingen buiten verantwoordelijkheid van de redactie**

**OPMERKINGEN OVER HET KESA-RAPPORT**

Naar aanleiding van de advertentie van de heer H. Lubbers in „de Reclame" over dat stukje in het Kesa-rapport het volgende:
„Wij waren zéér verontwaardigd toen we in het Kesa-rapport de uitspraak van 2 bezochte Hengeloërs lazen"
Begrijpen deze lui wel wat de heer Lubbers al jarenlang 365 dagen per jaar doet voor de gemeenschap?
Juist voor **Kerk en Samenleving?**
Goed, het is zijn werk, maar dat wordt met zoveel bezieling en altijd zo correct uitgevoerd, daar kan menigeen een voorbeeld aan nemen.
Dat de mensen, die het Kesa-rapport samenstelden dit publiceerden, is meer dan erg!
Zéér velen met ons vinden dit ongehoord en we willen de heer Lubbers met dit ingezonden stukje een hart onder de riem steken.
En tot hen, die ná een begrafenis nog een samenzijn willen met de nabestaanden het advies:
Bezoek deze mensen 2 - 3 weken later eens en vergeet ze ook de volgende moeilijke maanden niet, want dáár komt in de praktijk weinig van terecht.

Namens velen,

D. Maalderink

B. Maalderink-Engbers

Hiermee willen wij reageren op het anonieme stukje dat staat in het onlangs verschenen Kesa-rapport.
Het is voor ons volkomen onbegrijpelijk hoe men dit kan beweren.
Als iemand dit werk gedurende zovele jaren met volledige inzet van zijn persoon heeft gedaan, dan is dit de heer Lubbers.
De organisatie is altijd volkomen aan hem toevertrouwd en verloopt dan ook perfect.
Geen moeite is hem teveel.
De beschuldiging geuit in eerder genoemd Kesa-rapport is ons inziens dan ook volkomen onterecht en bijzonder kwetsend.

J. G. Bruynderink

M. Schouw-Winkler Prins

---

**MARIA POSTEL BESTAAT 60 JAAR**

In de week van 25 t.e.m. 29 mei hoopt het bejaardencentrum St Maria Postel te Keijenborg haar 60-jarig bestaan te vieren.
Op 25 mei vanaf 15.00 uur is er een receptie voor genodigden en belangstellenden. Op die dag wordt tevens een tentoonstelling in het gebouw geopend waar oude foto's, tekeningen en gebruiksvoorwerpen te bezichtigen zullen zijn. De tentoonstelling is de gehele dag te bezichtigen en duurt van 25 t.e.m. 29 mei.
27 mei is er een feestelijke avond voor de bewoners en het bestuur, waaraan het revuegezelschap de Flamingo's uit Beltrum zijn medewerking aan zal verlenen.
28 mei is er een feestavond voor alle vrijwilligers en het duo Karel en Herman zullen de muzikale klanken verzorgen.
De feestavond voor het personeel is op 29 mei.

**HANDBALVER QUINTUS ZOEKT JEUGD**

Handbalvereniging Quintus uit Hengelo Gld wil de jeugd betrekken bij het handballen.
Handbal is er voor jongens en meisjes, handbal speel je met je vrienden en vriendinnen samen in een team
De spelregels zijn nog niet zo belangrijk, als het maar gezellig is.
Je holt, springt, gooit en maakt doelpunten, Al spelend leer je dan handbal.
Je oefent eenmaal per week onder deskundige begeleiding. Als je zin hebt, kom dan eens langs op een vrijdagavond (16-23-30 mei) van 18.00-19.00 uur in sporthal de Kamp te Hengelo Gld om eens met het handbalspel kennis te komen maken.
Voor dames en heren senioren heeft S.V. Quintus ook altijd plaats.
Dameshandbal donderdags van 19.30-21.00 uur.
Herenhandbal donderdags van 21.00-22.30 uur.

**De PvdA feliciteert PAX en de v.v. Veldhoek met het behaalde kampioenschap.**

**AFS INTERKULTURELE JONGENREN-UITWISSELING**

**HAAL DE WERELD IN HUIS!!**

Onder de verantwoordelijkheid van AFS Interkulturele Jongerenuitwisseling komen ook dit jaar weer zo'n 150 buitenlandse jongeren naar Nederland, om hier voor kortere of langere tijd te wonen. AFS zoekt gastgezinnen, die voor deze jongeren hun huis willen openstellen. Want AFS denkt, dat door volwaardig lid te zijn van een gezin deze jongeren de beste kans hebben om Nederland te leren kennen.
AFS Interkulturele Jongerenuitwisseling is een internationale non-profit organisatie die door het uitwisselen van werkende, werkloze en schoolgaande jongeren beoogt het begrip voor andere kulturen te bevorderen. In de aangesloten 69 landen over de gehele wereld nemen jaarlijks enige duizenden jongeren deel aan onze programma's. Dit alles is mogelijk door de inzet van vele enthousiaste vrijwilligers en gastgezinnen, ondersteund door een professionel kantoorstaf.
Gastgezinnen (die niet noodzakelijk een traditionele samenstelling hoeven te hebben betalen de kost en inwoning van de jongere en behandelen de AFS-er als lid van het gezin. AFS regelt de overtocht, de ziektekostenverzekering en voor de jaarstudenten de school, het schoolgeld, de schoolboeken, het zakgeld en eventueel een tweedehands fiets.
Zo op het eerste gezicht lijkt het alsof er veel van de gastgezinnen wordt gevraagd. Dat is ook zo.
Maar daar staat tegenover dat u door een buitenlandse jongere in huis op te nemen, u vanuit uw huis kamer de kulturele verschillen met een ander land leert kennen. U maakt vrienden in een ander deel van de wereld en de kans is groot dat u ook in uw eigen dorp of stad kennis maakt met nieuwe mensen Bovendien ziet u uw eigen gezin dan een tijdje door de ogen van een ander. Onverwachte kanten van gezinsleden komen boven, u komt misschien nog voor leuke verrassingen te staan.
En niet te vergeten: u geeft een jongere uit een ander land de gelegenheid ons land van binnenuit te leren kennen.
Als u nieuwsgiering bent geworden, kunt u altijd bellen of schrijven naar het AFS-kantoor.
AFS Interkulturele Jongerenuitwisseling
Keizersgracht 722, 1017 EW Amsterdam.
tel. 020-269481

**KON. HARM. CONCORDIA VIERT 125-JARIG BESTAAN**

De Kon. Harm. Concordia uit Hengelo Gld viert dit jaar haar 125-jarig bestaan.
In dit kader kwam de Bundes Musikkapelle uit Oberau-Wildschönau, Oostenrijk naar Hengelo Gld voor een kort, maar hevig bezoek.
In twee dagen tijds werd een overvol programma afgewerkt in samenwerking met Concordia en de Hengelose en Keijenborgse Middenstandsvereniging HKM
De leden van HKM deden mee aan een etalagewedstrijd in verband met het bezoek van de Oostenrijkers.
Vrijdagavond werd in sporthal de Kamp door beide verenigingen meegewerkt aan het jubileumconcert.
Met veel elan werd het talrijke publiek een mooi programma voorgeschoteld, aaneengepraat door ladyspeaker mevr. Koldenhof-Postma.
Door het overvolle programma konden niet alle nummers uitgevoerd worden.
Tijdens het concert werden enige trouwe leden van Concordia gehuldigd. De heren T. Lenselink, G. Groot Bruinderink en H. Oldenhave werden benoemd tot erelid. De heer H. Groot Wassink werd benoemd tot ere-voorzitter. De bijdeze benoeming behorende certificaten werden uitgereikt door wethouder Th. Hooman. Tevens werden door de heer Putman van de KNF insignes uitgereikt aan T. Lenselink 65 jaar lid van de KNF, B. Chevalking 60 jaar lid, P. van Velde 50 jaar lid en H. Groot Wassink en H. Oldenhave 40 jaar lid van de KNF.
In de pauze verraste de boerendansgroep van Concordia het publiek met een optreden.
Voor de aanvang van het programma bracht Concordia spontaan een serenade aan het echtpaar Lubbers (Kerkstraat) aanwezig in de zaal vanwege hun a.s. 55-jarig huwelijk.
Een minder prettig punt in het programma was het ongeluk dat de dirigent van de Oostenrijkse kapel overkwam tijdens een concert in Doetinchem. Hij kwam ongelukkig te vallen en liep een hoofdwond en beschadigde nekwervel op.
De deelname aan de VVV-taptoe ging vanwege het slechte weer helaas niet door.
De z.g. Heimatabend in zaal Leemreis op zaterdagavond werd een geweldige happening. Het was er bijzonder gezellig te noemen. Zondagsmorgens werden de Oostenrijkse gasten uitgezwaaid door de leden van Concordia.
's Avonds trad het voltallige korps weer aan bij het inhalen van de kampioensploeg van PAX.

**EHBO-NIEUWS**

De Kon. Ned. Ver. voor Eerste Hulp bij Ongelukken afd. Hengelo Gld, organiseerde een opleidingscursus eerste hulp.
Een groep van maar liefst 25 mensen volgde deze cursus. En dit mag best gezegd worden, er 7 werknemers van de Goma metaalwarenfabriek bij.
Het is zo belangrijk: die eerste hulp. Eén cursist moest voortdijdig afhaken wegens vertrek naar het buitenland, 24 deden er examen.
Dit examen was op 12 mei in zaal Michels.
De volgende cursisten behaalden het diploma:
G. J. v. Rappard-Willemsen, H. Schepers, A. Grotensen, D. Stegersman, S. Ankersmit, G. J. Peppelman P. Schonewille, L. Wolbrink-Woltering, R. G. M. Seesing, J. F. Norde, R. J. C. Meijer, B. Hulstijn, A. Berendsen, D. Hissink-Menkveld, T. Peters-Mentink, G. J. v. Rappard-Willemsen, H. Scheprs, A. Grotenhuis, A. J. Bresser, J. Oostendarp, E. Korten-Fokkink J. Bultman-Brunsveld.
2 kandidaten werden helaas afgewezen.

**DISTRIKTS FEESTAVOND IN ZAAL CONCORDIA**

In de biljartwereld is de gemeente Hengelo Gld in de loop der jaren een begrip geworden.

Een vereniging als Concordia '54 werkt hier dan ook hard aan mee om dit op peil te houden.

Ze is aktief op velerlei gebied, o.a. door het aantrekken en begeleiden van een jeugdafdeling. Een vijftiental jeugdige leden wordt klaargestoomd om in de toekomst nieuwe Hengelose successen te verkrijgen.
Dat deze vereniging ook bij de Doetinchemse districts bestuurders in een goed blaadje staat, blijkt wel uit de toewijzing van de jaarlijkse feestavond.

Deze avond staat in het licht van de prijsuitreiking over het seizoen 1985-1986.

Ruim 900 leden hebben gestreden om het eremetaal, welke op deze avond overhandigd zal worden.

Om niet alleen aan biljarten en alles wat er al zo bij hoort te denken, is het dansorkest „Flamingo's" gevraagd de muzikale klanken te verzorgen.

De feestavond is gepland op zaterdag 7 juni, aanvang 20.00 uur.

**Wie roept daar toch steeds dat er in Hengelo geen werknemers wonen?**

**Stem PvdA Joop den Uyl**

**VVV-TAPTOE**

De jaarlijkse VVV-taptoe op sportpark Elderink van zaterdag 10 mei kon vanwege het slechte weer geen doorgang vinden. Dat was jammer, want het geheel had een internationaal karakter van wege het feit dat de Bundes Musikapelle uit Oberau-Wildschönau Oostenrijk, die het jubileum van de Kon. Harm. Concordia opluisterden, hun aandeel in het programma zouden hebben.
De taptoe is nu verplaatst naar woensdag 10 sept., wederom met internationale deelname. Dit maal met een Tjecho Slowaaks orkest.


Geboortekaartje?

Een geboortekaartje moet apart zijn. Net zo apart als uw baby
Intercard heeft voor u zo'n kollektie met bijzondere kaarten.
Komt u eens langs en zoek in alle rust uit.
Ook met de tekst kunnen wij u helpen.

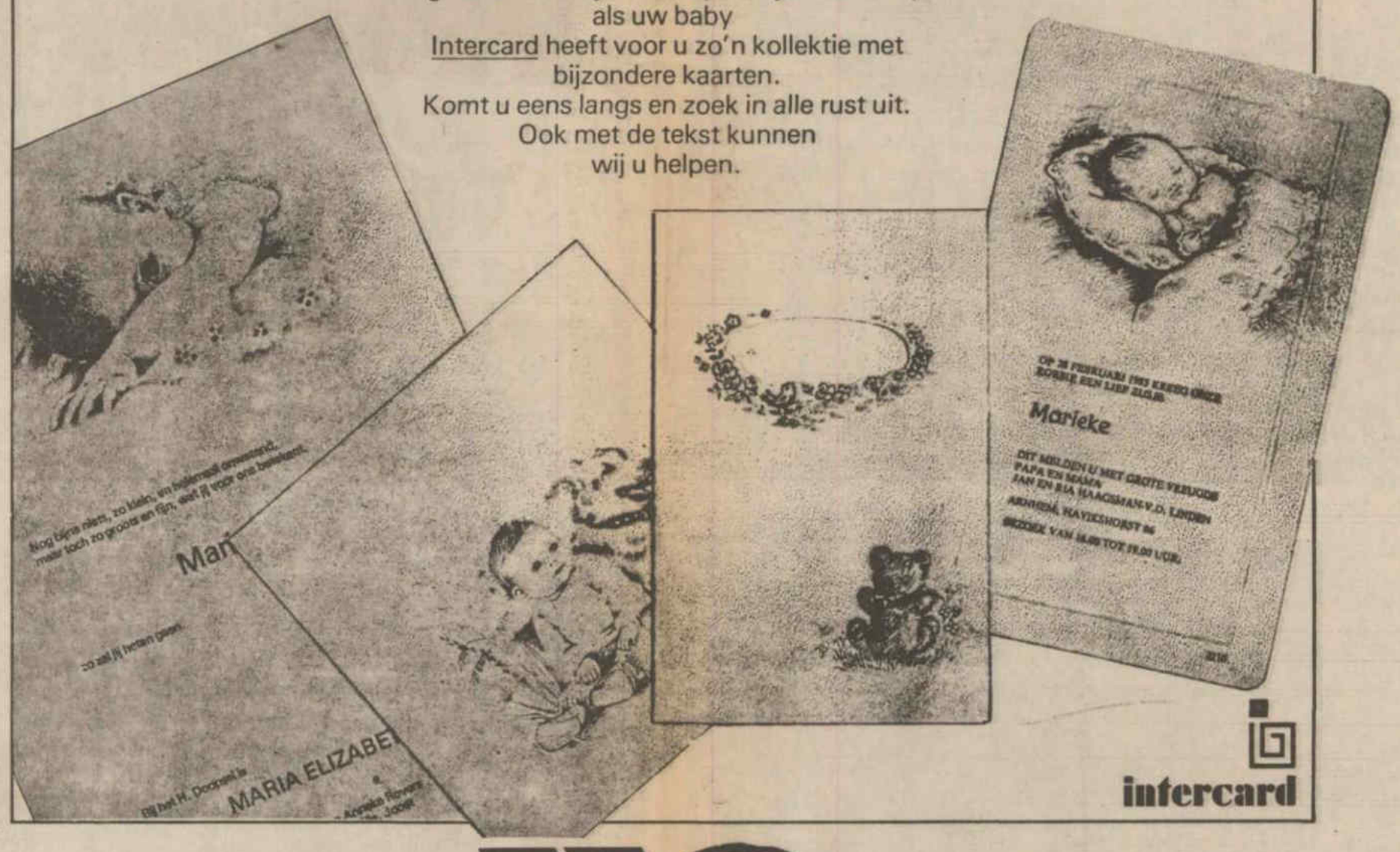


DRUKKERIJ WOLTERS

**LAKSCHADE**
**aan uw auto?**
Haal snel een SPUITBUS
**AUTOLAK**
bij
drogisterij-verfcentrum
**lenselink**
Kerkstraat 1, Hengelo Gld
Tel. 05753-1300

SIERHEESTERS
HEIDEPLANTEN
LAANBOMEN
CONIFEREN
ROZEN
VRUCHTBOMEN
BOSPLANTSOEN
HAAGBEPLANTING
POTGROND
GAZONGRASZAAD
SPORTVELDMENGSEL
COMPOST
TURFMOL
TUINTURF
VASTE PLANTEN
TUINONTWERPEN
TUINAANLEG
TUINONDERHOUD
**G. J. HALFMAN & ZN**
Hofstraat 7 - Hengelo Gld
Tel. 05753-1424

**SPORT GOED**
**met SPORTGOED**
van
**Roozegaarde sport**
Spalstraat 18. Hengelo G.

# Ons voordeel-lijstje voor uw boodschappenlijstje.

| | | |
|---|---|---|
| RAUWE BOERENHAM | 100 gr | 209 |
| KATENSPEK | 100 gr | 129 |
| LEVERKAAS vacuum | 100 gr | 89 |
| AH PIZZA BOLOGNESE | 300 gr | 249 |
| AH halfvolle vanille YOGHURT | liter | 155 |
| ROZIJNEN | 250 gr | 98 |
| Bonomel KARNEDRANK 3 smaken | liter | 129 |
| Rode pruimen of abrikozen VLAAI | per stuk | 498 |

| | | |
|---|---|---|
| Malse kassla | 2 grote kroppen | 98 |
| Hollandse KASTOMATEN | 500 gr | 159 |
| schouderkarbonade | kg | 698 |
| Zaterdagvoordeel: SLAVINKEN | 100 gr | 89 |
| Ma. - di. 26 en 27 mei VARKENSLEVER | kg | 298 |

Woensdag altijd GEHAKTDAG

| | | |
|---|---|---|
| WIT - TARWE - VOLKORENBROOD | gratis gesneden | 188 |
| TIJGERBROOD | gratis gesneden | 198 |
| Delflander JONGE JENEVER | liter | 1395 |
| Coebergh BESSENJENEVER | liter | 1395 |

Aanbiedingen geldig van donderdag t/m zaterdag a.s. bij Albert Heijn, Raadhuisstraat 4, Hengelo.

's Lands grootste kruidenier blijft ook in de Raadhuisstraat 4, Hengelo op de kleintjes letten.

DE KAASPLANK
vers van het mes
**BINNEN- EN BUITENLANDSE KAAS**
**op de vrijdagmiddagmarkt**

| | |
|---|---|
| 1 kg jong belegen N.H. | 9.95 |
| 500 gr Maaslander 25% minder zout | 6.75 |
| 1 doosje Geska strooikaas | 1.40 |
| 400 gr zoet gebrande pinda's | 3.50 |
| 4 metworsten | 11.00 |

Tot ziens
**„DE KAASPLANK"**

Gezond vakantiebruin en fit als een hoentje

**Doen!... Verwen U zelf...** met zo'n zonnebadkuur van 7 à 10 dagen.
Ervaar zelf hoe fit U zich voelt, al na het eerste zonnebad.
Hoe goed U 'er' weer tegen kunt. En op de koop toe: U wordt zo bruin, alsof U pas met vakantie bent geweest!
Met apparatuur van Eurofit bruint U veiliger, dan onder de spaanse zon!
Zonder verbranding, zonder uitdroging van de huid.
Lief voor het lichaam, heerlijk voor de huid. Je kikkert er echt van op.
Bel voor informatie!
Drogisterij - Parfumerie - Schoonheidssalon
**marianne**
drogisterij en parfumerie
Felix en Marianne Takkenkamp
Ruurloseweg 5 - Hengelo (Gld.) - tel. 2062
Wij adviseren ook, indien U een eigen zonnebank of -dak wilt aanschaffen.
**Eurofit**

## Kerk- en andere diensten

**ZONDAG 25 MEI**

**Herv. Kerk (Remigiuskerk)**
10 uur ds Hendriks
H. Doop

**Goede Herder Kapel**
10.15 uur ds Saraber
Jeugddienst

**Vrijz. Herv. Kerk**
Geen dienst

**Avond - en weekenddienst doktoren**
Tijdens het weekend wordt er op zaterdag van 9 - 9.30 uur en op zondag van 12 - 12.30 uur een spreekuur voor dringende gevallen gehouden.
van 19 t.e.m. 25 mei
Th. J. Hanrath, tel. 1277

**Weekenddienst dierenartsen**
ingaande zaterdagmorgen 10 uur
A. R. J. van Ingen, telefoon 2002

**NIEUW Alarmno. brandweer**
Telefoon 06-0111

**Openstelling postbureau Rijkspolitie Hengelo Gld**
Tel. 05753-1230. Maandag t.e.m. zaterdag van 9.00 tot 12.00 uur. Indien gesloten gelieve te bellen:05752-1230

**Kruisvereniging**
Hengelo Gld: Kastanjelaan 2c, tel. 05753 - 1397
Keijenborg:Past. Thuisstraat 18, tel. 05753 - 1543
Spreekuur: ma. t.e.m. vrijdag van 13 tot 14 uur
Weekend- en bereikbaarheidsdienst: het antwoordapparaat van uw wijkgebouw geeft u ten alle tijde de nodige informatie.

**R.K. Kerk Hengelo Gld**
Zaterdag 19.00 uur H. Mis. Zondag 10.00 uur H. Mis. Door de week op dinsdag en donderdag 19.00 uur H. Mis.

**R.K. Kerk Keijenborg**
R.K. Kerk Keijenborg: zaterdag 19 uur vooravondmis; zondag 8.30 uur vroegmis, 10.30 uur Hoogmis. Huize Maria Postel: maandag t.e.m. vrijdag H. Mis om 9.30 uur; zaterdag en zondag H. Mis om 9.45 uur; dagelijks rozenhoedje om 18.30 uur

**Onbetwist is BOSMAN**
**uw groenspecialist**
Telefoon 05753-2619

**Wasautomaat stuk?**
**Bel UIT DE WEERD**
Zonnestraat 13 Hengelo Gld Tel. 05753-1806
½ jaar garantie op reparatie
Onderdelen uit voorraad

Zoekt U
**tijdelijk werk of vakantiewerk?**
Vanaf eind juni is er weer plaats voor
**aardbeienplukkers(sters)**
Voor inlichtingen en opgave graag bellen naar:
**FAM. WULLINK**
Banninkstraat 54a - Hengelo Gld - 05753-1427

**Loop er liever langer op**

**Loop 'ns naar uw schoenmaker**
*Een prima schoenmaker*
Voor service en kwaliteits schoenreparaties:
**WILLEM VAN HAL**
Achter de Edah Hengelo Gld - Tel. 05753-2457

SLUITERIJ
**CONCORDIA**
HENGELO GLD.

| | |
|---|---|
| 1 liter 3-STERREN GENEVER | 18.45 |
| 1 liter FLORIJN VIEUX | 18.45 |
| 1 liter POLLEN KERSEN | 15.45 |
| 1 fles Captain Morgan Jamaica RUM | 23.95 |
| 1 fles GORTER JACHTBITTER | 14.25 |

Raadhuisstraat 36 Telefoon 05753-1461

**Bronboringen**
voor beregening of eigen drinkwatervoorziening (tot max. 60 meter diep)
**Ontijzeringsfilter**
Open beluchting
**Waterontharders**
**Slangenhaspels**
met oprolbare sproeiers
**VERHEIJ - Toldijk**
Z.-E.WEG 9 - TEL. 05755-2041

BAR DANCING
**CONCORDIA**
HENGELO GLD.
**dansen met**
**JOHN LEO BAND**
zondag 25 mei
Zondag 1 juni
**All-in Band**
Raadhuisstraat 36 Telefoon 05753-1461

**HONDA MAAKT VAN ELK GRASVELD EEN GAZON**

**Honda gazonmaaiers te zien bij: JOWE - KEIJENBORG** Tel. 05753-2026

**Tot woensdag en nogmaals bedankt!!**
**PVDA Joop den Uyl Lijst 1**