55e jaargang no 24

dinsdag 17 juni 1986

UITGAVE:
DRUKKERIJ WOLTERS
Kerkstraat 17 - Postbus 3
7255 ZG Hengelo Gld
Telefoon 05753-1455
b.g. 1253 of 2771
Verschijnt dinsdags in:
Hengelo Gld, Keijenborg, Velswijk (Zelhem), Steenderen, Baak, Bronkhorst, Olburgen, Rha, Toldijk, Wichmond-Vierakker en omstreken.

DE RECLAME

De gemeenschap KEIJENBORG biedt U 3 feestelijke en plezierige dagen

Zaterdag 21 juni — KERMIS
Zondag 22 juni — KERMIS
Maandag 23 juni — KERMIS

KEIJENBORG

Zondag 22 juni

OPTOCHT

- Aan dit kleurrijke gebeuren nemen talrijke muziek- en showgezelschappen deel.
- Onder de deelnemende wagens fraaie staaltjes van creativiteit en vakwerk.
- De optocht vangt aan om 14.00 uur. De toegangswegen zijn vanaf 13.00 uur gesloten.
- Vanwege de organisatiekosten wordt een kleine bijdrage (f 1.00) gevraagd.
- HET LUNAPARK BIEDT ALLE DAGEN VOLOP VERTIER

Speciale parkeerplaatsen aanwezig!

KERMIS KOOPJES

BIJ UW

Service Super

Moezel Alte Wein tradition	literfles	2.98
Grolsch pils pijpjes afhaalprijs	krat 24 fles	15.25
Fruitcocktail	literblik	1.98
Kermiskoek (net as vrogger) Echte Groninger	van 2.98 voor	1.98
Mini nuts	voordeelzak	2.98
Remia fritessaus	emmer	2.98
Huzarensalade	kg bak	3.75
Boterhamworst Zwan	200 gram	1.98
Krentebollen 4 stuks	superprijs	0.98
Champignons	per bakje	1.49
Tomaten	kg	1.98
Komkommers	2 stuks	0.98
Perziken	kg bak	1.98
Zoete kersen	500 gram	2.49

Chr. Peters-Sueters
Service Super

Wij wensen U prettige kermisdagen!

Al staakt de hele wereld
Wi'j goat deur met de kermse,
um owluu te plezieren!

Broajen, sprekken en daldeejen,
3 dage lang in de zaal en tuin

Zoaterdags en zondags met

Excalibur

En 's moandags d'n helen dag vri'j entree met

Assorti

Völle plezier wense wi'j owluu toe!!

D'n Keijenborgsen „SMID"

Keijenborgse Kermis

zaterdag 21, zondag 22, maandag 23 juni

In de zaal optreden v. top orkest

SUPERFLY

In ons café alle dagen vrij entree

WIJ WENSEN U ALLEN PRETTIGE KERMISDAGEN

Ria en Herman WINKELMAN

---

1 JAAR LANG . .

met volle kracht vooruit!

- AUTO-SERVICE NAAR UW MAAT
- U BEGRIJPT HET TOCH WELLICHT, OP MAANDAG 23 JUNI ZIJN WE ÉÉN DAG LANG DICHT!!
- WE WENSEN U KERMISPLEZIER OP VOLLE TOEREN

AUTO KEMP

St. Janstraat 28 1977 Keijenborg Gld

TAPIJT
Grote keus, lage prijzen!!
COUPONNEN HALF GELD
„DE SPANNEVOGEL"

Smakelijk eten . . .

mag met de kermis niet ontbreken.

De vakman-slager is u graag van dienst

Bij aankoop van f 30.- aan vlees of vleeswaren

een slagroom-ijstaart voor slechts f 1.50

We wensen u een zeer geslaagde Keijenborgse kermis toe.

SLAGERIJ NIEUWENHUIS
PAST. THUISSTRAAT 11 · KEIJENBORG
TEL. 05753-1320

Versiern
is un schone zaak

Un mooie deerne of un mooie keal, uit is met e nommen at ze goat trouwn Dan moj vaak de zaak versiern.

Wi'j bunt owluu van dienst met de verkoop van:

- crepe-papier
- rozendraad bindtouw
- huldekaarten
- serpentines
- slingers enz.

WOLTERS
Boek- en kantoorboekhandel
Papierwaren en karton
Kerkstraat 17, Hengelo G.

Tapijt vuil?
Haal dan de
TAPINETTE dieptereiniger
Verbluffend resultaat
Huur slechts f 10.— p. dag
DROGISTERIJ
LENSELINK
Kerkstraat 1, Hengelo Gld
Telefoon 05753-1300

Tijdens de kermis loopt u met gemak op onze

SCHOENEN

- Goede pasvorm
- Modieuse modellen
- In vele maten
- Kom eens passen

Wees schoenbewust en koop bij uw vakman

HERMANS
Schoenhandel - Lederwaren
Past. Thuisstraat - Keijenborg

Goede kermisdagen gewenst door Jan en Riek Hermans

Het juiste adres voor

geverfde en wit geschuurde klompen

Ook voor dansgroepen tegen fabrieksprijs

Fa. Gebr. Sueters
UILENESTERSTRAAT 10A · KEIJENBORG
TEL. 05753-3030

Deze week maakt uw Echte Bakker:

Afd. brood:

KWARKBROOD
iets aparts
500 gr v. 3.98 v. **3.25**

Afd. Banket:

Kersen-citroen GEBAK
5 stuks **5.25**

is getekend uw Echte Bakker:

JOZEF SCHABBINK

Spalstraat 21 · Hengelo Gld · Tel. 05753-1250

Kermisprogramma 1986

BAR DANCING CONCORDIA HENGELO GLD.

Vrijdag 11 juli

Top 40 drive-in show
Kaarten á f 6.— aan de zaal
(geen voorverkoop)

Zaterdag 12 juli Ouderwets gezellig feestvieren
met het alom bekende orkest

THE DUTCH BOYS
Kaarten á f 10.— aan de zaal en in de voorverkoop.
(Tevens tafelreservering mogelijk)

Zondag 13 juli DANSEN
met het toporkest

RENDEZ-VOUS

Kies de Keurslager
want kwaliteit is betaalbaar

De gehele week:

150 gram
boterhamworst **1.00**

100 gram
rauwe ham **1.95**

500 gram
magere speklappen **2.75**

500 gram
magere riblappen **6.95**

Dagreklames:

Maandag, dinsdag, woensdag
500 gram
gehakt + kruiden **395**

500 gram
verse worst **450**

Donderdag, vrijdag, zaterdag
500 gram
malse varkenslappen **3.95**

500 gram
schouderkarbonade **3.95**

250 gram
Hollandse biefstuk **5.95**

Keurslager Peter v. Burk

RAADHUISSTRAAT 7 · HENGELO GLD · TELEFOON 05753-1269

WIJNBERGEN

biedt U deze week:

Gesneden VERSE BIETEN
½ kilo **95**

Wegens enorm succes nogmaals:
Gesneden RABARBER
heel kilo **75**

Zie verder onze dagaanbiedingen in de winkel
Iedere dag aanvoer van
VERSE SLA · ANDIJVIE, SPINAZIE, AARDBEIEN, BLOEMKOOL enz.

In onze verkoop bloemenkas deze week
een mooie BEGONIA **295**

Kom, kijk en ziet, wat WIJNBERGEN U biedt!!

FA. WIJNBERGEN

Kerkstraat 6 · Hengelo Gld · Tel. 05753-1473

SCHRÖDERSTOFFEN

DINSDAG WOENSDAG DONDERDAG

Maak nu nog iets leuks voor het ZOMER wordt

Wij hebben
PRACHTIGE MODESTOFFEN
o.a. oranje · geel · groen · blauw · rose
in effen en bont
per meter vanaf **7.50**

En als EXTRA AANBIEDING de coupons
HALVE PRIJS

Iedere morgen worden er nieuwe coupons bij gemaakt

Ruurloseweg 1 - Hengelo Gld. Telefoon 05753-1232

Wij hebben de zaak rigoreus veranderd, vandaar:

OPEN DAG

op woensdag 18 juni

Een drankje en een leuke attentie is voor een ieder aanwezig

Op 18, 19 en 20 juni

speciale aanbiedingen en 10% korting

U BENT ALLEN WELKOM BIJ

Wim Besselink

TEXTIEL - KEIJENBORG

VAN DE WARME BAKKER · VAN DE WARME BA

Bakkerij Bruggink

RAADHUISSTRAAT 19 · TEL 1358

DEZE WEEK:
KRUIDKOEK of KRUIDCAKE
van 4.30 voor **3.50**

VAN DE WARME BAKKER · VAN DE WARME BA

Bronboringen

voor beregening of eigen drinkwatervoorziening (tot max. 60 meter diep)

Ontijzeringsfilter
Open beluchting

Waterontharders

Slangenhaspels
met oprolbare sproeiers

VERHEIJ - Toldijk

Z.-E.WEG 9 · TEL. 05755-2041

NATIONALE BEKRONING VOOR
Slager
Bert Raterink

Op 9 juni 1986 ontving hij een officiële bekroning van het IAS, het Instituut voor Ambachtelijke Slagersprodukten. De jury was zonder meer overtuigd van de klasse en hoge kwaliteit van zijn ambachtelijk vervaardigde

VAN 2.25 VOOR 100 GRAM **1.78**

DROGE WORST

De kroon op het werk van de vakman, die zijn produkt onder voortdurende, strenge kwaliteitscontrole van het IAS weet. Het IAS beveelt het bekroonde produkt van harte bij u aan. U kunt trots zijn op uw slager!

IAS

KOMT, KIJK EN ZIET WAT

VISHANDEL „HENGEL"
U BIEDT!!

Raadhuisstraat 51a (achter Edah) · 05753-3460

Attentie - Attentie!!
ER IS WEER
mooie blanke stokvis

Speciaal deze week!
SCHELVIS FILET
heerlijk om te bakken kg **12.95**

ER IS OOK WEER
levende PALING
om te bakken of te stoven

VIS, minstens 1x per week op uw dis!!

BAR DANCING CONCORDIA HENGELO GLD.

dansen met
NEVER MIND
zondag 22 juni
Zondag 29 juni
Valley Gazelle

Raadhuisstraat 36 Telefoon 05753-1461

Loop er liever langer op

Loop 'ns naar uw schoenmaker

Een prima schoenmaker

Voor service en kwaliteits schoenreparaties:

WILLEM VAN HAL

Achter de Edah Hengelo Gld · Tel. 05753-2257

---

de fijnste specialiteiten

Ambachtelijke Slagerij
A. H. Raterink
Wij slachten uitsluitend 1e kwaliteit
Tel. 05753-1301

1e

S

kampioen '85-'86

B1 Z.V.2

Sportvereniging „STEENDEREN"

Postbus 21, 7220 AA Steenderen

Op 24 mei jl. werd ons eerste elftal kampioen en promoveerde naar de 1e klasse K.N.V.B. afd. Geld. Reeds eerder in dit seizoen werden kampioen ons juniorenelftal B1 en ons 2e zaalvoetbalteam.

Ter gelegenheid hiervan recipiëert het bestuur met bovengenoemde elftallen op zaterdag 21 juni a.s. van 15⁰⁰-17⁰⁰ uur in zaal „de Engel" dr. A. Ariënsstr. 1 te Steenderen.

Uw aanwezigheid zal zeer op prijs worden gesteld.

Steenderen, juni 1986.

(ADVERTENTIE)

Slager Bert Raterink te Hengelo Gld nationaal onderscheiden door Willeke van Ammelrooij

Op de foto: Willeke van Ammelrooij, slager Bert Raterink en zijn vrouw

Op 9 juni ontving slager Bert Raterink uit handen van Willeke van Amelrooij een officiële erkenning voor zijn ambachtelijk vervaardigde droge worst.
Willeke trad tijdens de uitreiking op in een culinaire hoofdrol in het Singer Museum in Laren, waar zij ten overstaan van ca. 400 slagers haar lievelings biefstuk bereidde.
Slager Bert Raterink is één van de circa 700 slagersbedrijven die door het Instituut voor Ambachtelijke Slagersbedrijven (I.A.S.) zijn onderscheiden.
Het I.A.S. keurt op fijne smaak, grondstoffengebruik en bereidingswijze. Uitgangspunten die de consument zeer belankrijk vindt.
De erkende produkten zijn door middel van de erkenning in de slagerij aangeduid.

ZO'N FIETS VOOR DIE PRIJS!

Trimmen of toeren kan het toppunt van plezier zijn op een Gazelle. Elke Gazelle-dealer kan u veel vertellen over alle Gazelle Plussen. Bijvoorbeeld over de Grand Sport modellen, in trim- en semirace uitvoeringen. Met kogellagers in de bracket, spieloos crankstel, roestvrij stalen spatborden, smalle tweetintbanden met zijreflectie, enz. Zoveel technisch vernuft vanaf f 669,-.

Grand Sport Race dames, met verhoogde bovenbuis en demi-course stuur en 10-versnellingsderailleur f 729,-

Grand Sport Trimfiets met trommelremmen en 5-versnellingsderailleur f 769,-

FA. SLOTBOOM
Kieftendorp 11 · Hengelo Gld · Tel. 05753-7278

GAZELLE fietsen rijden op VREDESTEIN banden

WEGENS VAKANTIE GESLOTEN
van zaterdag 21 juni
t.e.m. vrijdag 27 juni

SMIKKEL IN
Spalstraat 3 Hengelo Gld. Tel. 05753-2488

De nieuwe behaaglijkheid

Dik geschuimd extra verend vinyl.

Uitermate geschikt in slaap- en kinderkamers maar ook in gang, keuken, toilet en badkamer met een lange levensduur

per.str. m (200 breed) slechts **53.00**

TOPLINE-SOFT
de warme vinyl vloerbedekking

Verkrijgbaar bij

DISBERGEN
woninginrichting - textiel
baby- en kleutermode
Ruurloseweg 17 - Hengelo Gld - Tel. 1425

Zomertijd,
BARBECUETIJD

De tijd om te gaan barbecuen is weer aangekomen.
Zoals men al wist, had slagerij Raterink al enkele barbecue's voor kleine partijen.
Maar sinds kort heeft men de mogelijkheden om ook grote partijen te verzorgen.
Men kan nu barbecuen met een grote barbecue. Deze barbecue brandt op gas en is in 10 min. warm en voor ca. 75 personen geschikt.
(In overleg ook mogelijkheden tot ca. 150 personen).
Dus wil men eens met b.v. personeelsvereniging sportclub, buurtvereniging enz. barbecuen. dan geeft dat geen problemen voor slagerij Raterink.
Bij deze partijen, door ons verzorgd, is deze barbecue gratis te gebruiken.

Vraag vrijblijvend informatie bij:

SLAGERIJ RATERINK
Raadhuisstraat 10 · Hengelo G · Tel. 05753-1301

SCHRÖDERSTOFFEN

Speciale aanbieding
badgoed
BIKINI'S en BADPAKKEN
v.a. f 15.--

Ruurloseweg 1-Hengelo Gld. Telefoon 05753-1232

OPENLUCHTDIENST
op zondag 22 juni a.s.
Het Leger des Heils verzorgt deze dienst
AANVANG 10.15 UUR
Plaats:
kampeerboerderij „de Haverkamp"
Jeugddienstcommissie Veldhoek

„DE RECLAME":
UW WEEKBLAD

Rommelmarkt
muziekver Jubal Wichmond

ophalen oude spullen vrijdag avond 27 juni in het dorp

Voor het buitengebied bellen: 05754-313

Muziekliefhebbers in Hengelo en omgeving opgelet!!

MUZIEKSCHOOL
HANS SCHEERDER
verhuist naar Hengelo

Ons tijdelijke adres is:
Rozenstraat 11
Ons nieuwe telefoonnummer is:
05753-2974

Hans Scheerder begint na de grote schoolvakantie op genoemd adres

Wasautomaat stuk?
Bel UIT DE WEERD
Zonnestraat 13 Hengelo Gld Tel. 05753-1806
½ jaar garantie op reparatie
Onderdelen uit voorraad

GEVRAAGD
voor dit seizoen:
aardbeien-plukkers(sters)
die zich kunnen opgeven bij
D. GARRITSEN
Kruisbrinkseweg 7
TOLDIJK
Tel. 05755-1361

Wie heeft op 6 juni in Hotel Leemreis per abuis een verkeerde donkerblauwe **dames regenmantel** meegenomen? Inlichtingen hierover. F. Korten, tel. 1747

Meisje **zoekt werk** voor de vakantie. Mag van alles zijn. Tel. 05753-3536

Wie heeft er **werk** voor mij voor de vakantie (juli-aug.) op de zaterdag, evt. oppas. Tel. 05753-1525

Te koop **Mazda 323**, bouwjaar 1979, automaat, 79000 km, in zeer goede staat. Vraagprijs f 4000,—. G. Lenselink, tel. 05753-2868

Te koop een **stereo-combinatie + geluidsboxen.** Tel. 05753-3536

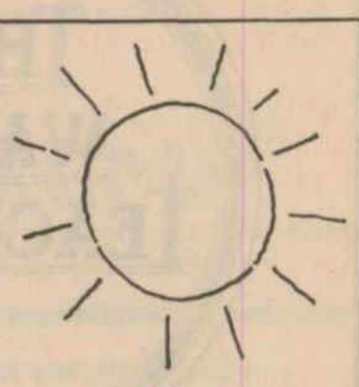

„Zoek de zon op, het is zo fijn..."

Ga, vóór u op vakantie gaat, nog even naar uw Rabobank. En regel er in één keer al uw vakantiezaken. Buitenlands geld, reisverzekeringen, hulpverlening in het buitenland, reis- en/of Eurocheques, safeloketten. U gaat dan een stuk geruster op vakantie.

Rabobank
Vakmensen in Vakantiewensen.

Hengelo: Raadhuisstraat 21 - Spalstraat 23 - Keijenborg: St Janstraat 44

KAMPIOENSRECEPTIE „PAX"

In zaal Wolbrink werd een receptie gehouden ter gelegenheid van het kampioenschap en promotie naar de tweede klasse van de KNVB, door het eerste elftal van PAX. De receptie wer zeer druk bezocht. De avond werd geopend door de majoretten van EMM hetgeeen zeer gewaardeerd werd. Voorzitter W. Geurt zen memoreerde de afgelopen 4 jaar van spanning en inspanning waarbij PAX 1 diverse keren dicht bij de promotie had gezeten. Tot drie keer toe waren de bloemen besteld en tot drie keer toe moesten zij terug Maar op 11 mei was het voor elkaar. Bij de intocht en huldiging bleek het enthousiasme van de Hengelose bevolking. Zelfs de begeleidende politie droeg Pax-petten. De heer Geurtzen dankte iedereen die meegeholpen had dit succes te bereiken: trainer Leo te Woerd, spelers, begeleiding, EHBO en trouwe supporters PAX is één van de weinige verenigingen waar het supportersaantal nog steeds toeneemt.
De vereniging die 28 elftallen telt, kan zich verheugen in het feit dat ook het 2e, 4e en 7e elftal kampioen is geworden. Henri Golstein werd extra in het zonnetje gezet in verband met het feit dat hij als trainer van Zelos-Zelhem, speler bij het zaalvoetbal en speler van PAX 1 driemaal een kampioenschap heeft te vieren. Wethouder Th. Hooman, trouw supporter van PAX, bracht de felicitaties van het gemeentebestuur over. Wethouder J. Groot Roessink, sportambtenaar G. van Aken, KNVB-vertegenwoordiger C. Nieuwenhuis en voorzitter J. te Stroet van Keijenborgse Boys boden allen hun gelukwensen aan wenste de vereniging succes in de toekomst. Verder waren er vele vertegenwoordigers van verenigingen en uit het zakenleven om hun gelukwensen aan te bieden.
Trainer Leo te Woerd sprak een dankwoord namens de spelersgroep.

SANCLUST IN N.H. KERK TE STEENDEREN

Het gemengd zangkoor Sanclust uit Steenderen gaat dit seizoen haar 3e concert geven. Deze keer wordt gezongen in de N.H. kerk te Steenderen Ondermeer vanwege de grote toeloop op de vorige kerst- en passieconcerten in de Bronkhorster kapel George Layendecker die al twee keer eerder zijn medewerking verleende, zal ook nu weer het clavecimbel bespelen. Ook de Flaganten werken mee aan een aantrekkelijk programma. Wim Megens de muzikale duizendpoot, heeft weer de algemene leiding. Het programma bestaat uit muziek uit de middeleeuwen en renaissance Ook het Laudate Fueri van Mozart zal uitgevoerd worden, evenals werken van Strawinksy. Het concert vindt plaats op zondag 29 juni 's middags om drie uur.

OPENBARE VERGADERING

De raadscommissie voor de ruimtelijke ordening houdt op dinsdag 1 juli 1986 een openbare vergadering in het gemeentehuis, die om 19.00 uur begint.
De agenda luidt als volgt: 1 opening; 2 Besluitenlijst van de vergadering van 23 januari 1986; 3 Behandeling beroepschrift van de heer J. A. M. Beunk, Hogenkampweg 38 te Hengelo Gld, tegen het verlenen van een voorwaardelijke vergunning ingevolge de Woning wetwet, de heer Beunk is uitgenodigd om door de commissie te worden gehoord; 4 rondvraag; 5 sluiting.

VERVOLG APV

In artikel 148 saat dat het in andere gevallen dan die die, waarin de artikelen 350 en 424 van het Wetboek van Strafrecht van toepassing zijn, verboden is een wegwijzer, verkeersteken of verkeerslicht als bedoeld in het Reglement verkeersregels en verkeerstekens, op of aan de weg aangebracht, alsmede een wegafsluiting of gevaarteken, dat door of op last van enig bevoegd gezag krachtens enig wettelijk voorschrift op of aan de weg is geplaatst, te verplaatsen, te veranderen, omver te halen of daaraan enige handeling te verrichten, waardoor de wegwijzer, het verkeersteken, het verkeerslicht, de wegafsluiting of het gevaarteken niet of niet meer ten volle beantwoorden aan de ter plaatse geldende bestemming daarvan.
Het in dit artikel bedoelde artikel350 Sr. behelst „opzettelijke vernieling", terwijl artikel 424 Sr. „baldadigheid" wordt genoemd.

BESTUUR KEIJENBURGSE BOYS WIJZIGT

De ledenvergadering van de voetbalver. Keijenburgse Boys leverde een wijziging op in de bestuurssamenstelling. Voorzitter te Stroet, secretaris Padberg en bestuursleden Winkelman env.d. Bos hadden al geruime tijd geleden hun vertrek aangekondigd.
In de opengevallen plaatsen werden gekozen:
H. Mokkink, J. Niesink, P. Seesing en T. Stapelbroek
Uit het nieuwe bestuur zal dus een nieuwe voorzitter en secretaris moeten worden benoemd.
Trainer W. Wensink uit Doetinchem diens trainerscontract werd niet verlengd. Men is nog op zoek naar een vervanger.

INTERIEURVERANDERING SCHOENHANDEL HERMANS TE KEIJENBORG

Bij de tijd zijn en blijven is zeker in modegevoelige zaken van toepassing. Dit was voor schoenhandel Hermans te Keijenborg het sein om de zaak weer eens flink onder handen te nemen en het assortiment en de ruimte om te bouwen dat het kopend publiek er zich „thuisvoelt". De toch al ruime kollektie werd aangevuld met tal van modieuse modellen in de afdeling damesschoenen De geldende modetrends worden overzichtelijk geshowd. Bij alle veranderingen is er ook aan gedacht de voorraden en maten efficiënter in te delen, zodat met één oogopslag bekeken kan worden wat wel en niet voorradig is. Door een andere opstelling van o.m. de toonbank is de loopruimte breder geworden. Ook het interieur onderging een verfrissing. Het geheel ademt het energieke beleid van Jan en Riek Hermans en sinds kort denken ook de dochters Elise en Saskia hierin duidelijk mee.
Bij de hele ombouw heeft de gehele familie de armen flink uit de mouwen gestoken. Voor Hermans en de zijnen was de grote belangstelling bij het Open Huis een hart onder de riem voor zijn aktiviteiten.
Niet alleen de uitgebreide service aan de zaak met de verkoop van schoenen en waren, ook zijn zij regelmatig te vinden op shows met een grote greep uit hun assortiment.

RTV Wichmond-Vierakker organiseerde geslaagde wielerronde van Hengelo Gld.

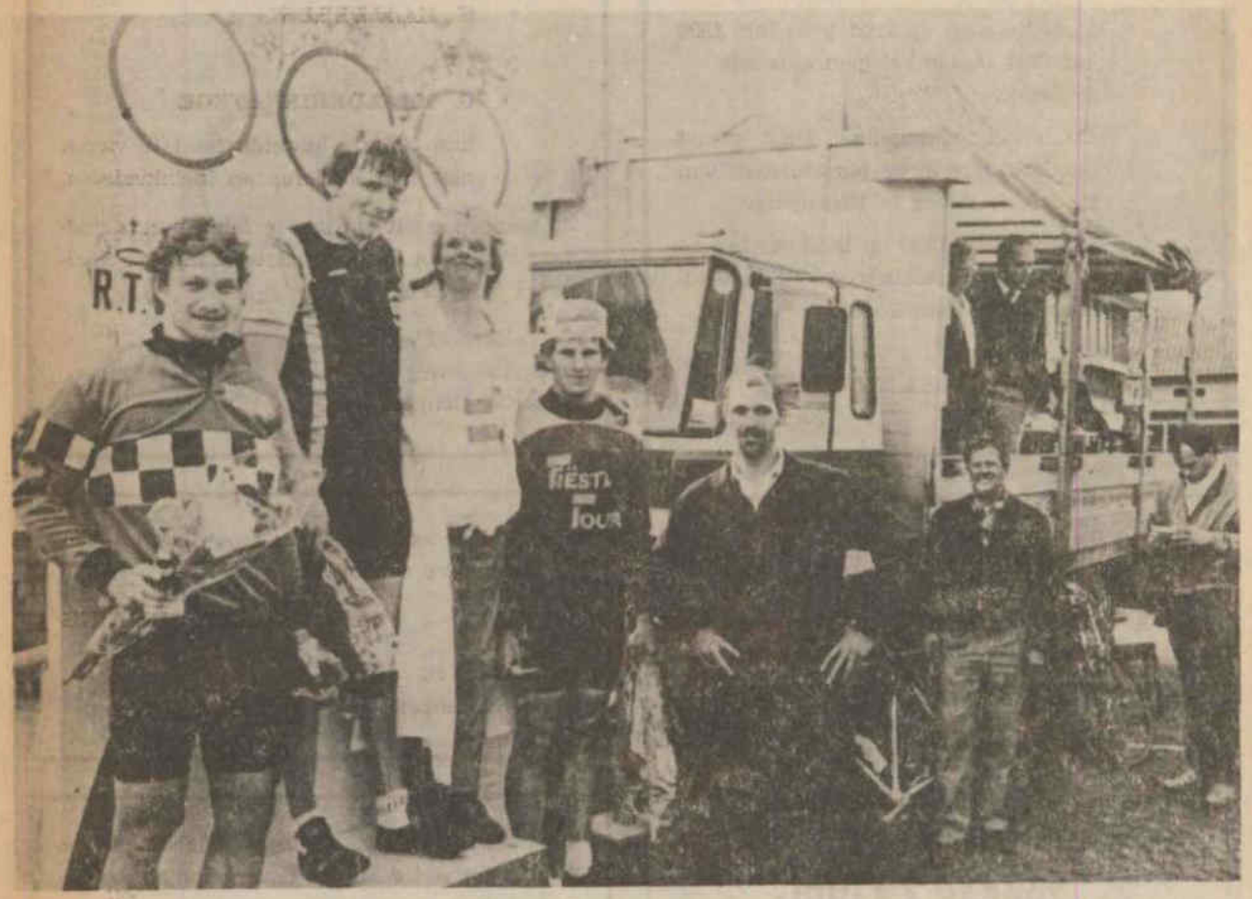

Op de foto links naast de winnaars, met in het midden Hans Nieuwenhuis uit Steenderen, één van de organisatoren van de RTV Wichmond-Vierakker, de heer Peters, die veel werk verzet heeft om het geheel te doen slagen.

LEDENVERGADERING RODE KRUIS

De afd. Hengelo hield onlangs haar jaarlijkse ledenvergadering. De voorzitster mevr. J. J. Eil-van Oest sprak in haar openingswoord haar teleurstelling uit over de geringe belangstelling. Na afhandeling van de diverse jaarverslagen bracht mevr. J. van Hengel-Esselenbroek verslag uit over de Welfare. De onder leiding van deze afdeling gemaakte goederen door minder-validen vonden o.a. tijdens de braderie gretig aftrek. Uit de opbrengsten hiervan worden o.a. contact-middagen en autotochten georganiseerd. Mindervaliden die onder leiding van de Welfare aan huisvlijt willen doen, zijn van harte welkom. In 1985 hebben 5 ingezetenen aan een vakantiekprojekt van het Rode Kruis kunnen deelnemen. Dit jaar hebben 4 personen de boottocht met de Henri Dunant er al weer opzitten Mevr. J. J. Eil-van Oest en de heer G. Wentink aanvaardden hun herbenoeming als bestuurslid.
De bloedplasma-avond zal in november voor de 27e keer worden georganiseerd.

„DE BLEIJKE" KAMPIOEN

Donderdagavond 5 juni speelde 't personeelsteam van „de Bleijke" zijn laatste 3 wedstrijden in de volleybalcompetitie. Dit is een competitie, opgezet voor personeel van verpleeg- en verzorgingshuizen. Er werd gespeeld in de sporthal te Hoog Keppel. In deze competitie moesten 12 wedstrijden worden gespeeld en ontmoette „de Bleijke" diverse teams waaronder van den Ooiman en het Weerdje uit Doetinchem, IJsselzicht uit Doesburg en Fatima uit Wehl. Het team van „de Bleijke" heeft zich het hele seizoen van de anderen onderscheiden door goed spel. Dit bleek op het eind van het seizoen. Zij werden ongeslagen kampioen en namen de beker mee naar Hengelo Gld. Daar werden zij nog eens extra in de bloemetjes gezet en namen de felicitaties van ander personeel en bewoners in ontvangst. Men kan terugzien op een goed seizoen waarin de naam van „de Bleijke" werd hoog gehouden.

JOS ROELING

en

REINI ESGES

gaan trouwen op vrijdag 20 juni 1986 om 12.00 uur in het gemeentehuis te Zelhem.

De huwelijksinzegening vindt plaats om 13.00 uur in de parochiekerk van St Jan de Doper te Keijenborg.

Receptie van 15.30 tot 16.30 uur in zaal Garritsen, Varsselseweg 55 de Veldhoek (gem. Hengelo Gld).

Ons adres:
Akkermansstraat 14 - 7021 LW Velswijk
(gem. Zelhem)

1936 **1986**

Op 26 juni a.s. hopen

H. MAALDERINK

en

G. MAALDERINK-STEGE

hun 50-jarig huwelijksfeest te vieren met hun kinderen en kleinkinderen.

Zij nodigen u uit om hen te feliciteren 's middags van 3 tot 5 uur in Hotel Langeler, Spalstraat 5 te Hengelo Gld.

„'t Velderhoff".
Bruinderinkweg 1,
7255 KW Hengelo Gld.

Hierbij willen wij iedereen heel hartelijk danken voor de felicitaties, bloemen en cadeaus die wij mochten ontvangen bij ons huwelijk.

THEO WOLSINK
ANNIE WOLSINK-LUIMES

Hengelo Gld, juni 1986.
Venneweg 1.

Wij willen iedereen hartelijk bedanken voor de vele felicitaties, bloemen en kado's die wij bij ons zilveren huwelijksfeest mochten ontvangen.

WIM EN JANNY LIJFTOGT

Hengelo Gld, juni 1986.
Banninkstraat 48.

Er op uit...
met de fiets 'n goed idee!

Doe met z'n allen mee aan de

FIETSTOCHT

welke Jong Gelre Hengelo Gld houdt op

zondag 29 juni

door de fraaie omgeving van Hengelo met 'n route van ca. 30 km

Laat u niet weerhouden en schrijf in

Start: café Wolbrink Bleekstraat 3, Hengelo G van 13.30 tot 14.00 uur

Inleggeld f 3.00

Kinderen t.e.m. 12 jaar gratis

Iedere deelnemers krijgt een mooie herinnering aan de tocht

JONG GELRE - Hengelo Gld

Wij danken ieder die onze trouwdag tot een onvergetelijke dag hebben gemaakt.

JAN EN ANNIE MEENINK

Maanstraat 26,
7255 BB Hengelo Gld.

Langs deze weg willen wij iedereen hartelijk bedanken, die op welke wijze dan ook, ons 40-jarig huwelijksfeest tot een onvergetelijke dag hebben gemaakt.

G. J. MEMELINK
G. MEMELINK-GARRITSEN

7227 NC Toldijk, juni 1986.
Beekstraat 12 - „de Til".

Wij willen iedereen, die heeft bijgedragen de 6e juni tot een voor ons onvergetelijke dag te maken, hiervoor hartelijk bedanken.

FRITS EN MARIETJE KORTEN

Hengelo Gld, juni 1986.

Graag wil ik iedereen hartelijk bedanken voor het bezoek, de felicitaties, bloemen en cadeaus, die ik ter gelegenheid van mijn 91e verjaardag mocht ontvangen.

M. G. SCHUT

Wichmondseweg 8,
7223 LH Baak.

Wij lijsten alles voor U in!!

„DE SPANNEVOGEL"

Stemde U ook op D'66?

MELDT u zich dan ook aan als lid van deze partij

AFDELING ZELHEM EN HENGELO GLD
TEL. 08344-492

Te koop **witte, rode en savoyekool planten.** D. Poorterman, Voortseweg 1, Toldijk, 05753-2631

Te koop **koolplanten** rode en witte kool en groentjes. A. Boesveld, Remmelinkdijk 12, Keijenborg, tel. 05753-2912

Te koop **gans met 5 jongen** plm 6 weken. Vos, Groenendaalseweg 1, Hengelo Gld, Tel. 2203

Te koop houten spanten, gordingen, houten schotten, golfplaten, isolatiemateriaal. Zeer aantrekkelijke prijzen. W. A. Eskes Kapelweg 14, Vierakker, Tel. 05754-434

Te koop alle soorten **koolplanten, selderij, peterselie en bieslookpollen.** Niesink, Past. Thuisstr. 10, Keijenborg

---

BUITENCONCERT CRESCENDO

In het kadre van het zomerprogramma van VVV Hengelo Gld, gaat de chr. muziekver. Crescendo een openluchtconcert verzorgen nabij het bejaardencentrum „de Bleijke". Met de hoop op goed weer is er ook hoop op een goede belangstelling Dirigent Kraxner heeft een afwisselend programma samengesteld van fijne luistermuziek. De aanvang van het concert is om 19.30 uur en de dag is dinsdag 1 juli. Bij slecht weer wordt uitgeweken naar „Ons Huis".

KEIJENBORG MAAKT ZICH OP VOOR DE KERMISVIERING

Als eenmaal de maand juni gaat naderen is de schutterij St Jan al lang in touw om de talloze voorbereidingen te treffen voor de jaarlijkse Keijenborgse kermis. Indien het weer het toelaat zal een traditie worden voortgezet de de kermis met een openluchtmis wordt geopend in de tuin van Maria Postel. Bij slecht weer in de kerk. Aanvang 17.00 uur. Het bestuur heeft goed overleg gepleegd om verzekerd te zijn van een goede deelname van muziek en showgezelschappen, alsmede wagens. De wagenbouwers geven hun geheimen niet eerder prijs als op de dag van de optocht Vele gezelschappen zijn uitgenodigd en hebben toegezegd: drumband St Bavo, Angeren, drum-Hengelo Gld, muziekver. Concordia Vorden met Hengelo Gld, muziekver. Concordia, Vorden met majoretten, de boerenkapel de Spekvoeren uit Voorst Leo harmonie uit Groenlo, de Hengelose Majorettevereniging, muziekver. St Jan en schutterij St Jan met tamboers, majoretten en vendelzwaaiers. Een hoofdnummer vormt de drumband Velp-Zuid. Deze 55 personen tellende band werd 2e op het wereldmuziekconcours Gezien de ruime deelname van wagens worden zowel deelnemers als publiek aangeraden tijdig aanwezig te zijn. De opstelling is vanaf 13.00 uur. Vanaf dit tijdstip worden zondags ook de toegangswegen afgesloten en wordt men verwezen naar de speciale parkeerplaatsen. Ook nu wordt van de toeschouwers een kleine bijdrage gevraagd, dit in verband met de hoge organisatiekosten. Men hoopt dat iedereen hiervoor begrip kan opbrengen. Als nieuwigheid is dat dezelfde avond omstreeks 19.00 uur in de Horst de prijsuitreiking zal zijn.
Voor de nieuwe buremeester van Hengelo Gld, Mr A. W. J. van Beeck Calkoen de taak om de talrijke deelnemers, toeschouwers en schutterij toe te spreken Op kermismaandag 23 juni ligt het Keijenborgse zakenleven waarschijnlijk grotendeels stil. De traditie wil dat op deze dag de familles bij elkaar komen om samen fijn feest te vieren en velen zullen ook ongetwijfeld deelnemen aan het vogelschieten. Een grote wijziging is in het programma gekomen, namelijk de prijsuitreiking vindt nu om 13.00 uur plaats en het nieuwe koningspaar wordt dan geïnstalleerd door pastoor van Zanten. De zaalhouders hebben zorg gedragen voor een goed orkest in huis. Het grote lunapark biedt vertier voor iedereen.

EVENEMENTEN AGENDA

Juni: 21 t.e.m. 23 kermis Keijenborg.
Juli: 1 openluchtconcert Crescendo (de Bleijke); 3 locale keuring WPN merriën; 3 VVV avondwandeling 't Zand; 5 reg. keuring pony's; 9 kermismarkt, standwerkersconcours, kerims en straten motorcross 11 t.e.m. 13 kermis Hengelo Gld; 12 reg. keuringen pony stamboek; 15 klompenmakerswandeltocht (de Smid); 22 avondwandeling VVV 't Zand; 23 touwtrekkampioenschappen van Hengelo Gld, 30 en 31 braderie.
Augustus: 3 fietstocht Hamove; 6 bakfietsraces, 11 t.e.m. 15 fietsvierdaagse; 13 knollenmarkt; 16 nat. fokdag basispaarden; 18 t.e.m. 22 zwemvierdaagse; 18 t.e.m. 24 Hengelose tenniskampioenschappen; 24 ponyconcours.

SIERHEESTERS
HEIDEPLANTEN
LAANBOMEN
CONIFEREN
ROZEN
VRUCHTBOMEN
BOSPLANTSOEN
HAAGBEPLANTING
POTGROND
GAZONGRASZAAD
SPORTVELDMENGSEL
COMPOST
TURFMOLM
TUINTURF
VASTE PLANTEN
TUINONTWERPEN
TUINAANLEG
TUINONDERHOUD

G. J. HALFMAN & ZN
Hofstraat 7 - Hengelo Gld
Tel. 05753-1424

IEDERE MAANDAG
grote BINGO
Aanvang 20.00 uur
bij café
„D'n Olden Kriet"
Wichmond
Tel. 05754-285

De Mr. Steam tapijtreiniger
Huur f 25.- per beurt
2e beurt gratis
Meubel- en tapijtenhuis
„Spannevogel"
Tel. 05753-1484

Ons voordeel-lijstje voor uw boodschappenlijstje.

Stegeman DROGE WORST 4 soorten	100 gr	159
GEKRUIDE HAM	100 gr	149
ACHTERHAM vacuum	100 gr	159
ROOMIJS van.-aardb.	liter	239
AH magere VRUCHTEN-YOGHURT 3 smaken	ltr	198
Goudse volvette GRASKAAS	kg	790
AH PERLA MILD KOFFIE snelfilter	500 gr	898
AH kip-groente-tomaten SOEP	blik	79
Verse SPINAZIE	kg	59
Sappige PERZIKEN	kg	298
Mager Rundergehakt 500 gr 448	kg	798
Zaterdagvoordeel: BARBECUEWORSTJES	100 gr	85
Ma. - di. 23 en 24 juni ROLLADESCHIJF	100 gr	98
WIT - TARWE - VOLKOREN BROOD	gratis gesneden	188
VLOER VOLKOREN sesam of maanzaad	gratis gesneden	188
V.d. Eelaart 3-sterren JONGE JENEVER	liter	1785
FLORIJN VIEUX	liter	1795

Woensdag altijd GEHAKTDAG

albert heijn

Aanbiedingen geldig van donderdag t/m zaterdag a.s. bij Albert Heijn, Raadhuisstraat 4, Hengelo.

's Lands grootste kruidenier blijft ook in de Raadhuisstraat 4, Hengelo op de kleintjes letten.

DE KAASPLANK
vers van het mes

BINNEN- EN BUITENLANDSE KAAS
op de vrijdagmiddagmarkt

500 gr belegen N.H.	5.80
1 kg jong komijn	9.90
100 gr Danish Blue	1.50
400 gr pelpinda's	3.25
4 metworsten	11.00

Tot ziens
„DE KAASPLANK"

VAKANTIE!!!

Kom ook voor uw reisverzekering naar:

assurantie- en makelaarskantoor o.g.
gerrits + lammers bv

Reisverzekering
(volwassenen vanaf f 0.80 p.d., kinderen vanaf f 0.60 p.d.)
Auto- en motorcascoverzekering
(tijdens vakantie)
Automobilistenhulp
Annuleringsverzekering

Voor informatie:
Spalstraat 26
7255 AC Hengelo Gld
Tel. 05753-3000

Boliestraat 40
7001 BD Doetinchem
Tel. 08340-34025

Lid N.V.A.

Voor al uw assurantiën, hypotheken, financieringen, aan- en verkoop van onroerende goederen, taxaties en juridische adviezen

Lid NVM

Kerk- en andere diensten

ZONDAG 22 JUNI

Herv. Kerk (Remigiuskerk)
10 uur ds Verhaere
H. Avondmaal

Goede Herder Kapel
10.15 uur Jeugddienst
kampeerboerderij „de Haverkamp", Vierblokkenweg
m.m.v. het Leger des Heils

Vrijz. Herv. Kerk
Geen dienst

Avond - en weekenddienst doktoren
Tijdens het weekend wordt er op zaterdag van 9 - 9.30 uur en op zondag van 12 - 12.30 uur een spreekuur voor dringende gevallen gehouden.
van 16 t.e.m. 22 juni
F. Schreuder, telefoon 1266

Weekenddienst dierenartsen
ingaande zaterdagmorgen 10 uur
A. R. J. van Ingen, telefoon 2002

NIEUW Alarmno. brandweer
Telefoon 06-0111

Openstelling postbureau Rijkspolitie Hengelo Gld
Tel. 05753-1230. Maandag t.e.m. zaterdag van 9.00 tot 12.00 uur. Indien gesloten gelieve te bellen:05752-1230

Kruisvereniging
Hengelo Gld: Kastanjelaan 2c, tel. 05753 - 1397
Keijenborg:Past. Thuisstraat 18, tel. 05753 - 1543
Spreekuur: ma. t.e.m. vrijdag van 13 tot 14 uur
Weekend- en bereikbaarheidsdienst: het antwoordapparaat van uw wijkgebouw geeft u ten alle tijde de nodige informatie.

R.K. Kerk Hengelo Gld
Zaterdag 19.00 uur H. Mis. Zondag 10.00 uur H. Mis. Door de week op dinsdag en donderdag 19.00 uur H. Mis.

R.K. Kerk Keijenborg
R.K. Kerk Keijenborg: zaterdag 19 uur vooravondmis; zondag 8.30 uur vroegmis, 10.30 uur Hoogmis. Huize Maria Postel: maandag t.e.m. vrijdag H. Mis om 9.30 uur; zaterdag en zondag H. Mis om 9.45 uur; dagelijks rozenhoedje om 18.30 uur

EST. 1830
THUIS WACHT TEACHER'S.

Slijterij
LEEMREIS
SPALSTRAAT 40
HENGELO GLD
TEL. 05753-1274

10 jaar Normaal in Toldijk
BIJ „FLOPHOUSE"

Vrijdag 20 en zaterdag 21 juni
TUINFEESTEN
met muziek, barbecue etc.

VRIJDAG 27 JUNI
NORMAAL

VOORVERKOOP à f 15.00 bij:
★ café „de Zwaan", Hengelo Gld
★ café „de Engel", Steenderen
★ café „de Herberg", Vorden
★ jeugdsoos „Flophouse"
★ café Sesink, Baak
★ café „'t Winkeltje", Zutphen
★ Sutterland, Doetinchem

Zondag 29 juni
KOFFIECONCERT
MET DE
Glanerbrugger muzikanten
+ verrassing. Aanvang 11.00 uur

VOORVERKOOP:
★ café „de Herberg", Vorden
★ café „de Engel", Steenderen
★ café Sesink, Baak
★ jeugdsoos „Flophouse"

SLIJTERIJ
CONCORDIA
HENGELO GLD.

1 liter FLORIJN GENEVER	18.45
1 liter CATZ VIEUX	18.95
1 liter COEBERGH BESSEN	15.25
1 liter MISPELBLOM BRANDEWIJN	20.95
1 liter JÄGERMEISTER	27.85

Raadhuisstraat 36 Telefoon 05753-1461

FA. HENDRIKS - Baak
Afvalcontainers
van 5 tot 35 kub.
Voor particulieren en bedrijven
Telefoon 05754-400-460

SPORT GOED
met SPORTGOED
van
Roozegaarde sport
Spalstraat 18, Hengelo G.

Voor uw familie- en handelsdrukwerk naar
Drukkerij Wolters - Tel. 05753-1455