55e jaargang no 36

dinsdag 2 sept. 1986

DE RECLAME

UITGAVE:
DRUKKERIJ WOLTERS
Kerkstraat 17 - Postbus 3
7255 ZG Hengelo Gld
Telefoon 05753-1455
b.g. 1253 of 2771
Verschijnt dinsdags in:
Hengelo Gld, Keijenborg, Velswijk (Zelhem), Steenderen, Baak, Bronkhorst, Olburgen, Rha, Toldijk, Wichmond-Vierakker en omstreken.

Jozef Schabbink
'n beste bakker
Spalstraat 21 Tel 1250 Hengelo

Deze week
bij uw Echte Bakker

Afd. brood:

PLAATBROOD
zeer mals! per stuk **2.10**

Afd. banket:
Ja, ja, we maken ze weer
Onze heerlijk gekruide
SPECULAAS
om alvast te proeven
250 gram **2.69**

is getekend uw Echte Bakker

JOZEF SCHABBINK
Spalstraat 21 - Hengelo Gld - Tel. 05753-1250

Kinderkleding-beurs

Inbreng (max. 20 stuks p.p. 19 sept. 2-5 en 18.30-19.30 uur. **Verkoop 20 sept. van 10-15 uur** in de peuterspeel zaal te Hengelo Gld

Inl.: **Gerke Mantel**
Tel. 05753-2071

Vakantie-pondjes zijn zo weg met **Malsovit-afslankbrood.** Gemakkelijk, zonder honger, vertrouwd en nog voordelig ook. Malsovit wordt voor u gebakken door **bakkerij Hekkelman, Raadhuisstraat 35, Hengelo Gld**

Ook na de vakantie nog aktief.
Alles uit de 2e wereldoorlog wordt goed bewaard voor een volgende generatie. **Bel even Museum '40-'45 Jean Kreunen**
Marktstraat 6, 05753-1474
's avonds
Maanstraat 1, 05753-3942
te Hengelo Gld

TE KOOP
wegens overcompleet alles in goede staat:
MOULINEX SAPCENTRIFUGE
PHILIPS KEUKENMACHINE + groentesnijder, vleesmolen en mengbeker.
Hotel Langeler

Havo-5 scholiere zoekt bijles voor schei- en wiskunde
Tel. 05753-7481

WIJNBERGEN
biedt u deze week:

STOOFGROENTE
½ kg **150**

GESNEDEN KOOLRAAP
½ kg **95**

Dagelijkse aanvoer van verse groente en fruit
Zie onze dagaanbiedingen

In onze verkoop bloemenkas
2 bos CHRYSANTEN **395**

FA. WIJNBERGEN
Kerkstraat 6 - Hengelo Gld - Tel. 05753-1473

Kies de Keurslager
want kwaliteit is betaalbaar

De gehele week:

150 gram
gebraden gehakt **1.50**

100 gram
pekelvlees **1.95**

1 kg
kippepoten **4.99**

1 kg
vleesribbetjes **3.99**

Dagreklames:

Maandag, dinsdag, woensdag
500 gram
gehakt + kruiden **395**

500 gram
verse worst **450**

Donderdag, vrijdag, zaterdag
500 gram
malse varkenslappen **3.95**

250 gram
Hollandse biefstuk **595**

500 gram
magere hamlappen of fricandeau **6.99**

Keurslager Peter v. Burk
RAADHUISSTSRAAT 7 - HENGELO GLD - TELEFOON 05753-1269

Overmorgen gebeurt het...

Jos Herwers B.V., Hummeloseweg 10
Hengelo (Gld.), tel. 05753 - 2244
NISSAN

Voor uw familie- en handelsdrukwerk naar
Drukkerij Wolters - Tel. 05753-1455

KOMT, KIJK EN ZIET
WAT
VISHANDEL „HENGEL"
U BIEDT!!

Raadhuisstraat 51a (achter Edah) - 05753-3460

Wij kunnen u bieden:

VERSE	GEROOKTE PALING
ZEETONG	GEROOKTE ZALM
ZALM	GARNALEN
ZALM FOREL	GEST. MAKREEL
PALING	GEST. SPEKBOKKING
KABELJAUW FILET	
SCHELVIS	
SCHOL	
POON	
PANHARING	

Iedere dag warm gebakken vis

MAATJESHARING
nu 6 voor **10.00**

Speciaal deze week:
BAKFILET
heel kilo **12.50**

VIS, minstens 1x per week op uw dis!!

DANSLESSEN
Steenderen - Hengelo Gld. en omstreken

Op
ZONDAG
21 SEPTEMBER a.s.
starten wij weer met onze
DANSCURSUS
voor beginners, Gevorderden en Gehuwden en Verloofden
Tevens wordt er een cursus ROCK EN ROLL gegeven.

De lessen worden wekelijks op zondag gegeven.
in zaal „De Engel" te Steenderen

Voor inschrijving en informatie kunt u terecht op zondag 31 augustus en 7 september van 19.00 tot 20.30 uur in zaal „De Engel" te Steenderen of telefonisch op onderstaand adres.

DANSINSTITUUT STEENDEREN
HERMAN EN DERKJE BOUMAN
Resedastraat 13 - 7221 AT STEENDEREN
Telefoon 05755-22 04

Verbouwings-opruiming

Zó voordelig kocht U nog nooit uw najaarsmode

Dames	pullovers	v.a.	20.--
	japonnen	v.a.	29.--
	rokken	v.a.	29.--
	blouses	v.a.	20.--
Heren	truien	v.a.	19.--
	broeken	v.a.	29.--
	jacks	v.a.	39.--
	ribbroeken (maat 26 t.e.m. 31)	v.a.	19.--
Kinder	truien + sweaters	v.a.	5.00
	broeken	v.a.	19.00
	joggingpak	v.a.	24.50
Dames nachthemden		v.a.	20.00

Breiwol, heel veel soorten nu 2.50 per bol
Gordijnstoffen al vanaf 7.50 per meter

Kom naar GEBBING MODES in Steenderen
Het is de moeite waard!

Oog in oog
met de werkelijkheid

Tot ziens, zei de oogarts en hij bedoelde dat U periodiek uw ogen moest laten kontroleren.
Hoeveel jaren bent U voor die kontrole al over tijd?
Wees zuinig op uw ogen en als er dan toch andere glazen komen . . . . .
een moderner montuur zou ook niet vóór de tijd zijn!

A.GROOT KORMELINK
horlogerie goud & zilver optiek

GEDIPLOMEERD OPTICIEN
OPTIEK - GOUD EN ZILVER - UURWERKEN
Spalstraat 27 - Hengelo Gld - Telefoon 05753-1771
's MAANDAGS GESLOTEN

LEKKERE WARME
winterjasjes
MAAT 74 T.E.M. 86
49.--

DISBERGEN
woninginrichting - textiel
baby- en kleutermode
Ruurloseweg 17 - Hengelo Gld - Tel. 1425

HOOI en STRO
(NIEUWE OOGST)
Stro kan ook ontsloten worden.
Een prima voer voor jong vee en droogstaande koelen.
Verder BOSTEL
MAISGLUTEN
PERSPULP
PERSVEZEL
KUILMAIS
KUILGRAS
enz. enz.

A. JANSSEN
Hoogstraat 33
TOLDIJK
Telefoon 05755-1482
(SOEPENBERG FOURAGES)

Te koop **Datsun 120A,** 4-deurs, bouwjaar 1977 Tel. 05753-3454

Verloren **gouden armband** Vermoedelijk van Hengelo Gld naar Baak. Gaarne terugbezorgen. Tel. 05753-2755

Te koop 2 nieuwmelkte **vaarzen** met hoge produktie. W. Kornegoor, Heerlerweg 11, Vierakker, Tel. 05754-453

Te koop nest jonge **foxhondjes** met stamboom B. Abbink, Kloosterweg 2, Hengelo Gld, tel. 05753-7343

Te koop **jonge hondjes** f 50.—, ontwormd. G. Hendriks, Bronkhorsterstraat7, Keijenborg, tel. 05753-1290

Biedt zich aan halve of hele dag **hulp** in de week. omgeving Baak. Brieven onder no. 36 bureau de Reclame

IEDERE WEEK EEN KRANT MET NIEUWS VOOR WINKELIER EN KLANT!

Vraag het aan de Hartstichting
Hartpatiënten, die met vragen zitten, bellen de infolijn voor telefonische informatie
infolijn 070-614614
nederlandse hartstichting
vrienden van de hartstichting

INT. WINDMOLENRALLY VOOR MOTOREN TE HENGELO GLD

Op de foto: Roel en Lien Kreunen, de organisatoren van de int. windmolenrally te Hengelo Gld, hier in aktie tijdens een andere rit.

De internationale Windmolenrally, een landenwedstrijd voor veteraan motoren, om de zilveren windmolen, wordt op zaterdag 6 en zondag 7 sept, a.s. georganiseerd in Hengelo Gld.
De rally, één van de grootste op dit gebied, brengt dit jaar zo'n 250 deelnemers met oude tot zeer oude motoren naar Hengelo Gld, waar de organisatoren Roel en Lien Kreunen in samenwerking met leden van de Hengelose auto- en motorvereniging Hamove er alles aan zullen doen om het perfect te laten verlopen. Ervaring op dit gebied hebben zij wel, want reeds vele jaren worden in Hengelo Gld ritten gehouden.
In de route van deze internationale windmolenrally zijn zoveel mogelijk wind- en watermolens opgenomen. Deze rally is een landenwedstrijd waarin een land met een team van 6 rijders in kan schrijven met 2 motoren t.e.m. bouwjaar 1914, 2 motoren t.e.m. bouwjaar 1924 en 2 motoren t.e.m. bouwjaar 1930.
De landen die aan deze int. windmolenrally deelnemen zijn Engeland, Duitsland, Denemarken, België en Nederland. Naast deze teams rijden ook vele merken-, clubs- en damesteams mee.
Op zaterdagmorgen 6 sept. gaan ze om 10.30 uur van start bij V.L.C. „de Graafschap" in de Spalstraat te Hengelo Gld, waar voor die tijd eerst een vlaggenparade zal plaatsvinden.
De tocht van deze dag, plm 125 km voert de deelnemers via Velswijk, Wittebrink, Broekstraat, Toldijk Bronkhorst, Steenderen, Rha, richting Zwarte Schaar waarop camping IJsselstrand de deelnemers door de eigenaar op de koffie worden uitgenodigd. De route wordt vervolgd richting Hoog Keppel, Hummelo, Laag Keppel, Wehl, Kilder, Dichteren naar Doetinchem, waar om plm 13.00 uur de motoren op het Raadhuisplein worden opgesteld en de deelnemers hebben hier een rustpauze. Na deze pauze gaat het richting Varsseveld, Halle, Zelhem naar de molen aan de Varssel-Ring te Hengelo Gld, waar de finish van de eerste dag zal plaatsvinden.
Zondag 10 sept. wordt vanaf 10 uur weer gestart in de Spalstraat voor de 2e rit. De route loopt dan via Geesteren, Lochem, Zwiep, Barchem, Vorden, naar Hengelo Gld waar ze om 12.00 uur weer aankomen voor de lunchpauze. Hierna gaat de route richting Baak, Wichmond Vorden naar Almen, Warnsveld, Vorden naar Hengelo Gld, waar de finish plaatsvindt bij de N.H. kerk, waar de motoren ook worden opgesteld om ze te kunnen bekijken, wat vaak zeer de moeite waard is, want er zijn zeer fraaie machines te bewonderen.
Na afloop is de prijsuitreiking van de internationale windmolenrally. Het land dat de eerste prijs wint, valt de eer te beurt deze rally het volgend jaar te organiseren.

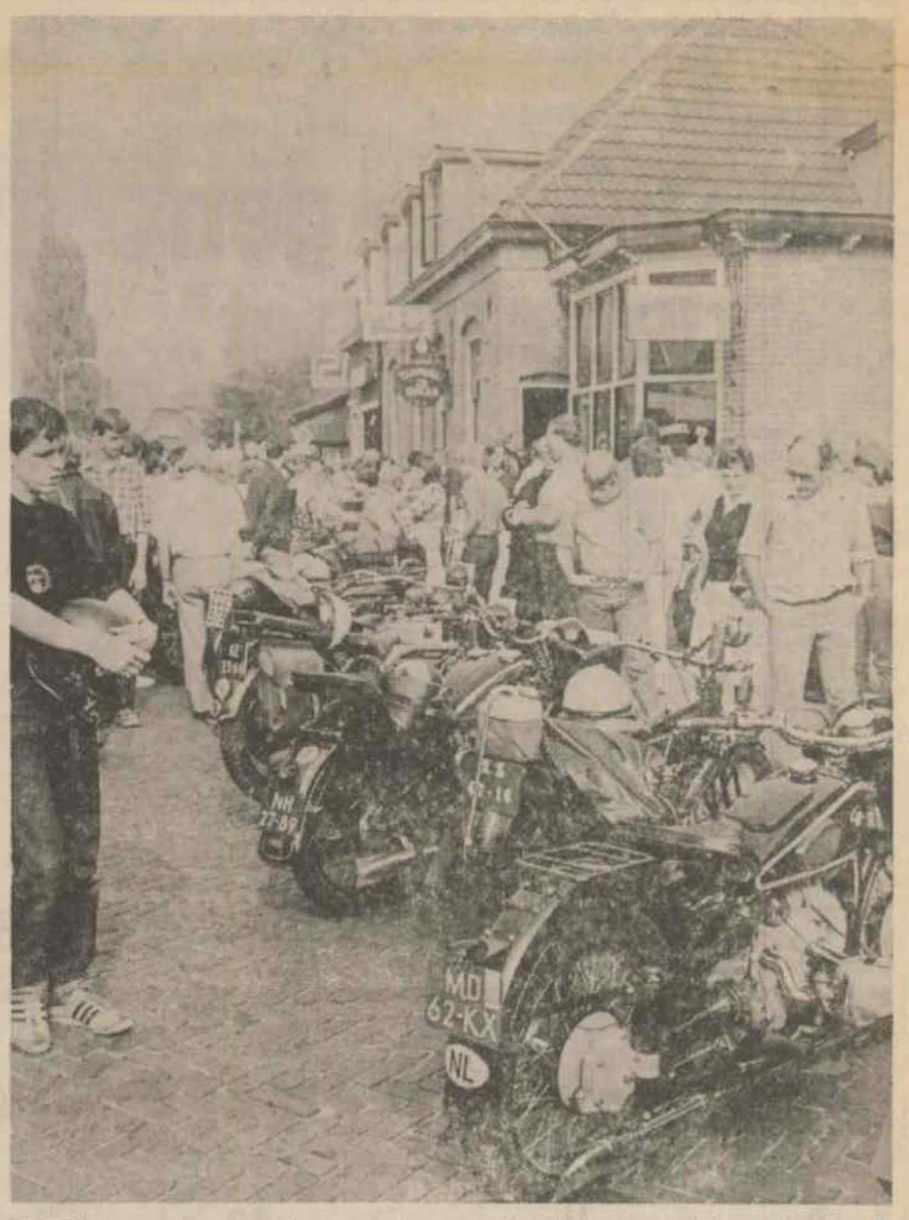

Ook dit jaar zullen de veteraan motoren na de finish van de int, wondmolenrally weer worden opgesteld in de Spalstraat. Hier kan men al dat fraais bewonderen.

HOEFGETRAPPEL IN HENGELO GLD EN OMGEVING

Een „Open Dag" waarbij de aangespannen paarden uit alle richtingen op komen dagen vindt plaats op zondag 7 sept. a.s. wanneer de vereniging voor het aangespannen paard „In Stap en Draf" te Hengelo G voor de 7e maal in successie haar jaarlijkse koetsendag organiseert.
Tussen 10 en 10.30 uur wordt vanaf het terrein „de Hietmaat" gestart, waar men ook al het fraais van dichtbij kan bewonderen.
Bij kampeerboerderij „de Haverkamp" aan de Vierblokkenweg is een lunchpauze en in Keijenborg wordt een sherry-stop gehouden nabij de parochiekerk.
Op hun route zullen de aanspanningen ook het dorp passeren. De heer Kraay uit Velp heeft ook toege gezegd om met z'n 10-span aan start te verschijnen.
De route is als volgt: start terrein „de Hietmaat", Leliestraat, Bleekstraat, Oude Varsselseweg, Kieftendorp, Hazenhutweg, Sarinkdijk, Zelledijk, Ruurloseweg, Wassinkweg, sherry-stop, Reerinkweg, Sikelderweg, Oude Zelhemseweg, Varsselseweg, Vierblokken weg, pauze.
Vierblokkenweg, Jachtweg, Rijnweg, 1e Berkendijk, Roessinkweg, Aaltenseweg, Everhardinkweg, Hengelo seweg, Kroezerijweg, Kerkstraat, Koldeweiweg, Past. Thuisstraat, sherry-stop, Kerkstraat, Hogenkampweg Krommedijk, Kervelseweg, Raadhuisstraat, Spalstraat, Tramstraat, Leliestraat, „de Hietmaat". Finish

DE KANKERBESTRIJDING BEZOEKT WEER 14 MILJOEN NEDERLANDERS.

Lees het boekje dat de vrijwilligers van het Koningin Wilhelmina Fonds deze weken huis aan huis verspreiden.

WEET WAAROM U GEEFT.

Dat is belangrijk. Omdat u dan nog beter weet waarom u geeft. En wat u nog meer kunt doen om kanker te bestrijden.

Koningin Wilhelmina Fonds voor de Kankerbestrijding.
Sophialaan 8, 1075 BR Amsterdam.
Telefoon: 020 - 640991.
Postgiro: 26000. Bankrekening: 70.70.70.007.

HHV VISWEDSTRIJDEN

De jeugdkommissie van de Hengelose Hengelaars Vereniging heeft voor de jeugd enkele wedstrijden georganiseerd om het kampioenschap van Hengelo.
Na afloop van deze wedstrijden reikte voorzitter Hulstijn de prijzen uit en zo mocht Menno Wiggers de beker in ontvangst nemen, want hij werd eerste met 294 punten,2e R. Lebbink, 292 punten, 3e M. Vrugink, 278 punten, 4e J. Fleming, 272 punten, 5e I. Koerhuis, 272 punten.
Door de dames van HHV werd er ook gevist.. Winnares werd mevr. A. v,d. Lende, 2e mevr. Gotink, 3e mevr. Lebbink, 4e mevr. Althoff, 5e mevr. Hulstijn.

PAX IN DE BUS

Met de promotie van de voetbalver. PAX naar de 2e klasse van de KNVB, kwam een probleem om de hoek kijken. Door de promotie wordt men genoodzaakt om verdere reizen te maken om de wedstrijden in hun klasse te kunnen spelen. Deze reizen brengen kosten met zich mee, o.a. voor de bus.
Om hieraan wat te doen kwam Felix Takkenkamp, publiciteitsman van Pax op het idee om sponsors te zoeken voor deze busreizen. En dat velen Pax een warm hart toedragen mag blijken uit het feit dat hij maar liefst 13 bedrijven bereid vond de kosten van een busreis op zich te nemen. Grote klasse!
De gulle gevers zijn: bakkerij Bruggink, kapsalon G. Lurvink, fa. Schröder, stoffen, café-rest. 't Hoekje camping IJsselstrand te Drempt, boksenhuus W. Derksen, „de Knots", Jan Notten, café Wolbrink, schildersbedrijf Harmsen, metaalwarenfabriek „Goma", autobedrijf A. Ridderhof, kapsalon Wuestenenk en drogisterij „Marianne".

30 JAAR OP DE BRES VOOR 80.000 GEHANDICAPTEN

In de week van 15 t.e.m. 21sept. 1986 houdt het Prinses Beatrix Fonds weer zijn landelijke collecte. Het fonds zet zich al 30 jaar in voor medemensen die lijden aan invaliderende ziekten, die het zenuwstelsel aantasten.
Een ongekend hevige kinderverlammings- of poliomyelitus-epidemie gaf in 1956 de stoot tot de oprichting van het Prinses Beatrix Fonds voor hulp aan de duizenden getroffenen en ondersteuning van het wetenschappelijk speurwerk naar een doeltreffende bestrijding van de ziekte. Dat speurwerk boekte al spoedig succes. Door een consequente vaccinatie is de ziekte hier te lande bedwongen. Hoewel ook nu nog vele poliopatiënten de hulp van het Prinses Beatrix Fonds hard nodig hebben, konn het Fonds zijn aandacht ook gaan richten op andere, niet minder verwoestende aandoeningen van het centrale zenuwstelsel, waartegen helaas nog geen vaccins of andere remedies bestaan.
Tot deze ziekten behoren thans onder meer: mutiple sclerose, bepaalde spierziekten, spasticiteit, spina bifida (open rug), ziekte van Huntington, ziekte van Parkinson.
Wat doet het Prinses Beatrix Fonds tegen al die trieste ziekten?
Kort gezegd: hulp, begeleiding en voorlichting bieden aan de vele tienduizenden patiënten en steun verlenen aan het wetenschappelijk onderzoek naar de oorzaken, mogelijke geneeswijzen en voorkoming van hun ziekten en afwijkingen. Meer dan 5 miljoen gulden kon vorig jaar hiervoor uitgegeven worden. De aanvragen overtroffen verre onze mogelijkheden.
Veel kon worden gedaan, maar er is nog veel meer nodig.
Vele miljoenen zijn nodig.
Het Prinses Beatrix Fonds is een particuliere instelling, die geen enkele subsidie ontvangt en het daarom in de eerste plaats moet hebben van de opbrengsten van de jaarlijkse collecteweek, die dit jaar gehouden zal worden van 15 t.e.m. 21 sept.
Tijdens deze week gaan tienduizenden collectanten geheel belangeloos langs de deur met de bekende oranje bussen. Steun, geef, help! Opdat het Prinses Beatrix Fonds de zon weer kan laten schijnen voor deze medemensen. Geef aan de deur of stort uw bijdrage op giro 969, t.n.v. het Prinses Beatrix Fonds te De Haag.

GRAND PRIX ZIJSPAN MOTORCROSS NAAR HALE

De KNMV heeft de Grand Prix zijspanmotorcross 1987 toegewezen aan de Halse motorclub Halmac.
Op 3 mei 1987 zal op het bekende Kappenbultencircuit deze Grand Prix verreden worden.
De overige wedstrijden om het wereldkampioenschap zijn gegaan naar Best met de 250 GP op 17 mei, de 125 GP op 14 juni in Valksenwaard en de topper de 500 GP naar Heerlen op het bekende Hellegat-circuit.

SPONSOR WANDELTOCHT

Op zaterdag 6 sept. a.s. wordt in Keijenborg een sponsor wandeltocht gehouden t.b.v. het orgelfonds van de St Jan de Doperkerk.
Voor velen is de opzet bekend, maar voor diegene die hiermee niet op de hoogte is, even een uitleg.
Er komt iemand die deze tocht wil lopen (het zal waarschijnlijk een parcours worden van 4 km en dit parcours kan meerdere malen gelopen worden.
De wandelaar of wandelaarster wordt een bedrag per kilometer toegezegd, dit wordt opgeschreven in een sponsorboekje dat deze persoon bij zich heeft, met uw naam. Na afloop komt de wandelaar of wandelaarster weer bij u terug om het door u toegezegde geld per kilometer wat afgelegd is, op te halen.
Van te voren wordt uitgerekend hoeveel u moet betalen(dit is dus het beloofde bedrag x het aantal kilometers).
U kunt natuurlijk ook zelf gaan lopen. De sponsorboekjes zijn vanaf 1 sept. t. koop bij:
Wilma en Gerard van de Woerdt, Teubenweg 40 te Keijenborg, op de basisscholen in Keijenborg en Velswijk en ook bij de start zijn ze te koop.
Op zaterdag 6 sept. tussen 12.30 en 16.00 uur kan gestart worden bij dorpshuis „de Horst".
Stel de mensen die bij u komen om gesponsordt te worden niet teleur of doe zelf mee.
Een sponsorboekje kost f 0.50. Indien een boekje vol is kan gratis een volgend boekje worden opgehaald.

HAMOVE RACET MET PASEN IN 1987

Tijdens de internationale kalendervergadering van de KNMV te Arnhem, kreeg de Hamove voor haar int. races weer het Paasweekend toegewezen.
Ondanks de zeer forse aderlating op financieel gebied veroorzaakt door het bar slechte weer tijdens de Paasdagen 1986, wil men toch tijdens Pasen organiseren. Deze klassieker op de racekalender wordt jaarlijks door duizenden motorliefhebbers bezocht en daarom wil men niet graag van datum veranderen.

Doet ú al aan
FITNESSTRAINING?

ZO of ZÓ

FITNESS-CENTRUM
steenderen
J.F. Oltmansstraat 5 / Marktplein Steenderen
Telefoon 05755 - 1844

Voorlopige openingstijden:		Lesgelden:
Maandag t/m vrijdag	18.30 - 21.00 uur	1 of 2 x per week trainen *f* 33,– per maand
Zaterdags	10.00 - 12.00 uur	of *f* 80,– per kwartaal
Les onder leiding:	20.00 - 21.00 uur	3 x per week of meer *f* 43,– per maand
Zaterdags	11.00 - 12.00 uur	of *f* 105,– per kwartaal
Vrij trainen:	rest van de openingstijden	Inschrijfgeld: eenmalig *f* 25,–.

Tot 15 september 1986 geldt voor ieder die zich inschrijft als lid
INSCHRIJFGELD *f* 10,– (tien gulden).

Vrijdagavond: speciale 40+avond!

De R is weer in de maand

DAAROM 14 DAGEN LANG:
OVENVERSE SPECULAAS
10% korting

BROOD, daar zit wat in
WADDENBROOD
400 gram van 1.24 nu **1.05**
fijn volkoren, lang mals

EXTRA DEZE WEEK:
BERLINER BOLLEN
van 1.25 nu **1.10**
een delicatesse met jam en lekkere room

BAKKERIJ R. KREUNEN
TEL. 05753-1474 - HENGELO GLD
De zaak . . . met smaak!

---

sportschool hippmann

FITNESS
voor jongens, meisjes (v.a. 15 jaar) voor dames en heren. Voor iedereen die met behulp van moderne apparatuur en deskundige begeleiding zijn lichaam in optimale konditie wil brengen en houden.

Openingstijden fitness:

	Ochtend	Middag	Avond
MAANDAG	9.30-11.00 uur	vrij trainen	heren 19.00-20.30 uur dames 20.30-22.00 uur
DINSDAG		vrij trainen	dames 19.00-20.30 uur heren 20.30-22.00 uur
WOENSDAG			heren 19.00-20.30 uur dames 20.30-22.00 uur
DONDERDAG			19.00-21.30 uur vrij trainen
VRIJDAG	9.30-11.00 uur	vrij trainen	dames en heren 19.00-20.30 uur
ZATERDAG	10.00-12.30 uur (vrij trainen)		

- Tijdens de ochtenden en middagen kunnen zowel de heren als de dames trainen.
- Gratis proefles
- Inschrijving tijdens lesdagen

NIEUW in Hengelo Gld:

KICKBOKSEN

Voor iedereen die het een uitdaging vindt, deze „jonge" sport te beoefenen.

Lesuren: woensdag 19.00 t.e.m. 20.00 uur

AEROBIC + JAZZ-DANS
Voor iedereen die zijn konditie op peil wil brengen door lekker te bewegen op muziek.

DONDERDAG Aerobic 18.30-19.30 uur
Jazz-dans 19.30-20.30 uur
Aerobic 20.30-21.30 uur

Tot ziens in SPORTSCHOOL HIPPMANN
HUMMELOSEWEG 7 - HENGELO GLD

De Hervormde Jeugdraad Hengelo
organiseert
op zaterdag 21 en zondag 22 sept
een
JONGERENWEEKEND
in het klooster te Lievelde
voor jongeren van 16 t.e.m. 25 jaar

Het thema is:
. . . of geloven we het wel?

Opgave bij:
fam. Disbergen, Ruurloseweg 17, Hengelo Gld
Wendy Eenink, Hofstraat 8, Hengelo Gld
Gerdien Lebbink, Slotsteeg 7, Hengelo Gld
Helma Momberg, Varsselseweg 60, Veldhoek

Kosten f 10.— p.p., te voldoen bij inschrijving
Max. aantal deelnemers is 50 personen

Inschrijving is mogelijk **van 2 t.e.m. 13 sept.** en geschiedt op volgorde van mondelinge aanmelding.

Voor het programm zie men de verschillende publikaties.

PROFITEER NU VAN ONZE GRANDIOZE
STOFZUIGER
aanbiedingen

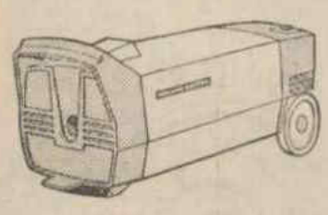

HOLLAND ELEKTRO
MET 3 JAAR GARANTIE V.A.
179.--

FA. ORDELMAN & DIJKMAN
SPALSTRAAT 14 - HENGELO GLD - TEL. 05753-1275,b.g.g. 3580

Op donderdag 11 september a.s. hopen wij,
F. J. TH. MULLINK
en
E. W. MULLINK-WOLBRINK
met onze kinderen en kleinkinderen ons 40-jarig huwelijksfeest te vieren.

Op die dag is er om 11.00 uur een gezongen H. Mis uit dankbaarheid in de parochiekerk van de H. Willibrordus aan de Spalstraat te Hengelo Gld.

Receptie van 15.00 tot 16.30 uur in de zaal van Hotel Langeler te Hengelo Gld.

7255 XH Hengelo Gld, september 1986.
Prunusstraat 2a.

1861 1986
CONCORDIA
is weer terug uit Oberau en geeft een
GROOT
jubileumconcert
ZATERDAG 6 SEPT.1986
sporthal ‚de Kamp', Hengelo Gld

Tevens optreden van de
boerendansers van „Concordia"

Aanvang 20.00 uur Toegang gratis

KON. HAM. CONCORDIA, 125 jaar oud

VAN DE WARME BAKKER - VAN DE WARME BA

Bakkerij Bruggink
BAADHUISSTRAAT 19 - TEL 1358

DEZE WEEK:
5 GEVULDE KOEKEN
van 5.00 voor **4.25**

APPELMEISJES
(spijs + appels)
van 1.40 voor **1.05**

VAN DE WARME BAKKER - VAN DE WARME BA

Tip van de week:
VARKENSHAASJES
(DIEPVRIES)
100 GRAM VAN 3.25 VOOR **2.65**

de pittoreske specialiteiten
Ambachtelijke Slagerij
A. H. Raterink
Wij slachten uitsluitend 1e kwaliteit
Tel. 05753-1301

We openen het nieuwe fruitseizoen met prachtige kwaliteit
JAMES GRIEVE
Ook heel geschikt voor appelmoes
FRUITBEDRIJF HORSTINK
Prinsenmaatweg 1 - Steenderen - Tel. 05755-1243

UITSLAG verloting
ponyclub Hengelo

89 - 153 - 195 - 202 - 235 - 245 - 250
357 - 364 - 403 - 424 - 432 - 700 - 704
862 - 867 - 923- - 925 - 1034 - 1111
1180 - 1271 - 1280 - 1292 - 1296 - 1314
1395 - 1433 - 1445 - 1483 - 1561 - 1585
1674 - 1687 - 1734 - 1738 - 1740 - 1748
1825 - 1875 - 1884 - 1887 - 1962 - 1982
2000 - 2004 - 2057 - 2104 - 2127 - 2146
2152 - 2173 - 2178 - 2241 - 2353 - 2401
2485

De prijzen zijn af te halen op de Heurne 36 te Hengelo Gld

C.J.V. „JONG HENGELO"
Secretariaat: Vordenseweg 36 - Tel. 2468

De groepen beginnen weer in de week van 1 september en wel als volgt in jeugdcentrum „De Woage", Zuivelweg 1 te Hengelo Gld:

Maandag: Dartels, meisje 3e en 4e jaar LO vanaf 8 jaar
Dinsdag: Sperwers, jongens 3e en 4e jaar LO vanaf 8 jaar
Woensdag: Dondels, meisjes 5e en 6e jaar LO
Donderdag: Valken, jongens 5e en 6e jaar LO

Alle clubavonden beginnen om 18.30 uur en stoppen om 20.00 uur

Contributie permaand voor alle clubs f 3.—

UITNODIGING

Op dinsdag 9 september a.s. is de heer
TH. A. A. HOOMAN
40 jaar bij ons kantoor werkzaam.

Aan de jubilaris en zijn echtgenote wordt een receptie aangeboden, 's middags van 15.00 tot 17.00 uur in hotel-café-restaurant Leemreis, Spalstraat 40 te Hengelo Gld.

Gaarne stellen wij U in de gelegenheid hem met dit ambtsjubileum te feliciteren.

Het kantoor is op die dag vanaf 12.00 uur gesloten.

Direktie
Accountantskantoor Th. J. Sloot B.V.

Hengelo Gld, september 1986.
Tramstraat 4.

UITNODIGING tot het bijwonen van de
algemene ledenvergadering
van de **vereniging tot stichting en instandhouding van scholen met de Bijbel te Hengelo Gld**
op donderdag 18 sept.
om 20.30 uur in „Ons Huis"

Agenda:
1 Opening.
2 Financieel overzicht 1985
3 Notulen vorige ledenvergadering
4 Jaarverslag
5 Mededelingen
6 Bestuursverkiezingen.
Periodiek aftredend en herkiesbaor zijn mevr. J. H. Bosch-Lubbers en dhr J. W. Zeevalkink. Tevens is er een vacature ontstaan door het aftreden van dhr. H. G. Langwerden. Het bestuur stelt de volgende kandidaat voor dhr. H. H. Hobelman, Boeninkweg 1. Eventuele tegenkandidaten kunnen schriftelijk bij de secretaris worden ingediend.
7 Vaststellen contributie.
8 Rondvraag.
9 Sluiting.

Het financieel verslag ligt bij de betreffende scholen ter inzage.

De secretaris:
J. E. Klein Wassink
de Heurne 14

Woningbouwver. „THUIS BEST"

Hiermede wijzen wij u erop dat het spreekuur voor woningzoekenden met ingang van 5 sept. 1986 gehouden zal worden
op de eerste vrijdag van de maand
in ons kantoor, Spalstraat 41 te Hengelo Gld.

MEUBELBEURS
ZONDAG 7 SEPT. a.s. meubelbeurs te Utrecht van 10 tot 16 uur.

Woninginrichting De Spannevogel
biedt U deze unieke gelegenheid aan . . . om daar uit meer dan 100.000m2 meubelplezier uw keuze te maken, OOK voor latere levering.
U ontvangt gratis entree + treinkosten
+ 10% korting
en gratis inrichten
Vraagt inlichtingen bij
meubel- en tapijtenhuis
„DE SPANNEVOGEL"

TOT f 99.-- VOORDEEL

Tijdelijk de grootste kookpan GRATIS bij elke 4-delig roestvrij stalen kookset van BK!

FA. BESSELINK
Hoek Raadhuisstraat-Banninkstraat
HENGELO GLD - Tel. 05753-1215

Tapijt vuil?
Haal dan de
TAPINETTE
diepreiniger
Verbluffend resultaat
Huur slechts f 10.— p. dag
DROGISTERIJ
LENSELINK
Kerkstraat 1, Hengelo Gld
Telefoon 05753-1300

SPORT GOED
met SPORTGOED
van
Roozegaarde sport
Spalstraat 18. Hengelo G.

SIERHEESTERS
HEIDEPLANTEN
LAANBOMEN
CONIFEREN
ROZEN
VRUCHTBOMEN
BOSPLANTSOEN
HAAGBEPLANTING
POTGROND
GAZONGRASZAAD
SPORTVELDMENGSEL
COMPOST
TURFMOLM
TUINTURF
VASTE PLANTEN
TUINONTWERPEN
TUINAANLEG
TUINONDERHOUD
G. J. HALFMAN
& ZN
Hofstraat 7 - Hengelo Gld
Tel. 05753-1424

Ons voordeel-lijstje voor uw boodschappenlijstje.

Prager SAFTSCHINKEN 100 gr	198
Saksische LEVERWORST vacuum 200 gr	139
PALINGWORST vacuum 100 gr	99
Bourgondische APPEL-TAART 920 gr	595
Onze AH zuivelproducten met gratis theedoekenpunten	
AH halfvolle vanille YOGHURT liter	155
AH VANILLEVLA liter	149
AH DUBBELVLA liter	179
Griekse Rosaki druiven kg	198
Verse SOEPGROENTE 250 gr	98
SCHOUDER-KARBONADE 500 gr 3.98 kg	698
Zaterdagvoordeel: Magere varkens ROLLADE 500 gr 498 kg	898
Ma. - di. 8 en 9 sept. Magere SPEKLAPPEN 500 gr 3.48 kg	598
Woensdag altijd GEHAKTDAG	
WIT - TARWE - VOLKORENBROOD gratis gesneden	188
WEENSE SNIJDER gratis gesneden	198
Delflander JONGE JENEVER liter	1395
BOOTZ RUM 0,7 liter	1595

Aanbiedingen geldig van donderdag t/m zaterdag a.s. bij Albert Heijn, Raadhuisstraat 4, Hengelo.

's Lands grootste kruidenier blijft ook in de Raadhuisstraat 4, Hengelo op de kleintjes letten.

DE KAASPLANK
vers van het mes
BINNEN- EN BUITENLANDSE KAAS
op de vrijdagmiddagmarkt

500 gr belegen N.H.	5.45
500 gr Leerdammer	6.75
100 gr Kernhem	1.90
250 gr salami worst	5.25
1 pot klaverhoning	4.00

Tot ziens
„DE KAASPLANK"

DE KANKERBESTRIJDING BEZOEKT WEER 14 MILJOEN NEDERLANDERS.

WEET WAAROM U GEEFT.

Lees het boekje dat de vrijwilligers van het Koningin Wilhelmina Fonds deze weken huis aan huis verspreiden. Dat is belangrijk. Omdat u dan nog beter weet waarom u geeft. En wat u nog meer kunt doen om kanker te bestrijden.

Koningin Wilhelmina Fonds voor de Kankerbestrijding.
Sophialaan 8, 1075 BR Amsterdam. Telefoon: 020 - 640991
Postgiro: 26000. Bankrekening: 70.70.70.007

SLIJTERIJ
CONCORDIA
HENGELO GLD.
VAN 26 AUG. T.E.M. 9 SEPT.

1 liter jonge BOLS of BOKMA	18.95
1 liter DUJARDIN VIEUX	18.45
1 liter COEBERGH KERSEN	14.95
1 fles JÄGERMEISTER (0,7 ltr)	19.45
1 fles MARTINI (rood of wit)	5.95

Raadhuisstraat 36 Telefoon 05753-1461

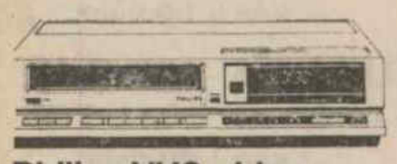

Philips VHS-video-recorder VR 6462/00R
Voorprogrammering van 2 programma's tot 30 dagen vooruit en 35 voorkeurzenders. Picture search voor- en achteruit en stilstaand beeld. Inclusief afstandsbediening.
Kleur: mat zwart.
Adviesprijs 1725,-
1395.--
Winters
Spalstraat 8 - Hengelo Gld - Tel. 05753-1280

Kerk- en andere diensten

ZONDAG 7 SEPT.

Herv. Kerk (Bemigiuskerk)
10 uur da Barbas

Goede Herder Kapel
10.15 uur ds Hendriks

Vrijz. Herv. Kerk
9 uur ds Hendriks

Avond - en weekenddienst doktoren
Tijdens het weekend wordt er op zaterdag van 9 - 9.30 uur en op zondag van 12 - 12.30 uur een spreekuur voor dringende gevallen gehouden.
van 1 t.e.m. 7 sept.
Th. J. Hanrath, tel. 1277

Weekenddienst dierenartsen
ingaande zaterdagmorgen 10 uur
H. Ell, telefoon 1420

NIEUW Alarmnro. brandweer
Telefoon 06-0111

Openstelling postbureau Rijkspolitie Hengelo Gld.
Tel. 05753-1230. Maandag t.e.m. zaterdag van 9.00 tot 12.00 uur. Indien gesloten gelieve te bellen: 05752-1230

Kruisvereniging
Hengelo Gld: Kastanjelaan 2c, tel. 05753 - 1397
Keijenborg: Past. Thuisstraat 18, tel. 05753 - 1543
Spreekuur: ma. t.e.m. vrijdag van 13 tot 14 uur
Weekend- en bereikbaarheidsdienst: het antwoordapparaat van uw wijkgebouw geeft u ten alle tijde de nodige informatie.

R.K. Kerk Hengelo Gld
Zaterdag 19.00 uur H. Mis. Zondag 10.00 uur H. Mis. Door de week op dinsdag en donderdag 19.00 uur H. Mis.

R.K. Kerk Keijenborg
R.K. Kerk Keijenborg: zaterdag 19 uur vooravondmis; zondag 8.30 uur vroegmis, 10.30 uur Hoogmis. Huize Maria Postel: maandag t.e.m. vrijdag H. Mis om 9.30 uur; zaterdag en zondag H. Mis om 9.45 uur; dagelijks rozenhoedje om 18.30 uur

WILLY HOOGEVEEN-GEITZ
Loakendiek 1 - Veldhoek - Tel. 05736-460
Schoonheidsspecialiste
en pedicure

woninginrichting grootbod
Raadhuisstraat 11-13 - Tel. 05753-1469
- MEUBELEN
- VLOERBEDEKKING etc.
- GORDIJNEN
- ZONWERING
- Voor VAKWERK

Leer succesvol autorijden!!
VAMOR-AUTORIJSCHOOL WEIJERS
HELPT U DAARBIJ GAARNE
Wij lessen in BMW 316 en Honda automatic
Theorielessen te Keijenborg en Hengelo Gld
AUTORIJSCHOOL
A. W. W. WEIJERS
Poelsweg 47 - Keijenborg Tel. 1307

FA. HENDRIKS - Baak
Afvalcontainers
van 5 tot 35 kub.
Voor particulieren en bedrijven
Telefoon 05754-400-460

BAR DANCING
CONCORDIA
HENGELO GLD.
dansen met
PETE KELLY BAND
zondag 7 sept.
Zondag 14 sept.
Take it Easy
Raadhuisstraat 36 Telefoon 05753-1461

Bronboringen
voor beregening of eigen drinkwatervoorziening (tot max. 60 meter diep)
Ontijzeringsfilter
Open beluchting
Waterontharders
Slangenhaspels
met oprolbare sproeiers
VERHEIJ - Toldijk
Z.-E.WEG 9 - TEL. 05755-2041

Reparatie wasautomaten, koelkasten en diepvriezers
Bel UIT DE WEERD
HENGELO Gld.
Zonnestraat 13 - Telefoon 05753-1806
NU OOK REPARATIE VAN KLEIN-HUISH. ARTIKELEN
GARANTIE OP ONDERDELEN