55e jaargang no 37

dinsdag 9 sept. 1986

UITGAVE:
DRUKKERIJ WOLTERS
Kerkstraat 17 - Postbus 3
7255 ZG Hengelo Gld
Telefoon 05753-1455
b.g. 1253 of 2771
Verschijnt dinsdags in:
Hengelo Gld, Keijenborg, Velswijk (Zelhem), Steenderen, Baak, Bronkhorst, Olburgen, Rha, Toldijk, Wichmond-Vierakker en omstreken.

DE RECLAME

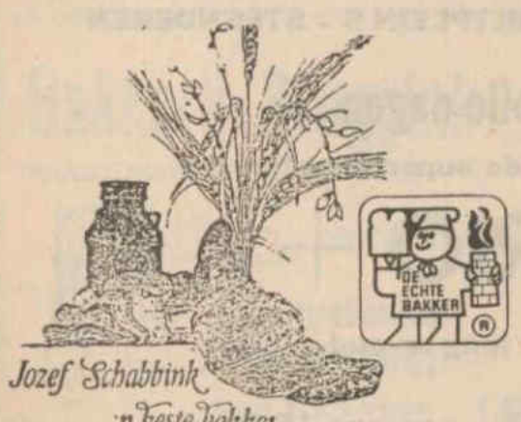

Jozef Schabbink
'n beste bakker
Spalstraat 21 Tel 1250 Hengelo

De Echte Bakker maakt deze week:

KENIA BROOD

gevuld met cashewnoten, rozijnen, krenten en afgewerkt met banketbakkersroom

Van dit brood wordt per stuk 50 ct afgedragen voor een projekt in Kenia

per stuk **2.90**

Vrijdag en zaterdag:

OLIEBOLLEN

10 stuks **5·25**

is getekend uw Echte Bakker

JOZEF SCHABBINK

Spalstraat 21 - Hengelo Gld - Tel. 05753-1250

Hiep, Hiep, Hoera!

Wij zijn 1 jaar

SERVICE SUPER

EN MET VEEL SUCCES!

Daarom bieden wij U GRATIS

een fleurig boeket snijbloemen aan

bij aankoop van f 35.-- boodschappen
(1 boeket per gezin)

Service Super CHR. PETERS-SUETERS

KEIJENBORG

Kies de Keurslager

want kwaliteit is betaalbaar

De gehele week:

150 gram
boterhamworst 1.00

100 gram
gebraden rosbief 1.95

500 gram
zuurkoolspek 4.95

500 gram mager
hacheevlees + kruiden 6.95

Dagreklames:

Maandag, dinsdag, woensdag
500 gram
gehakt + kruiden 395

500 gram
verse worst 450

Donderdag, vrijdag, zaterdag
500 gram
malse varkenslappen 3.95

100 gram
gepaneerde snitzels 1.40

500 gram
mager ribstuk 7.95

Keurslager Peter v. Burk

RAADHUISSTSRAAT 7 - HENGELO GLD - TELEFOON 05753-1269

De R van rookworst
is weer in de maand

DUS WEER VOLOP

grove of fijne rookworst

de fijnste specialiteiten
Ambachtelijke Slagerij
A. H. Raterink
Wij slachten uitsluitend 1e kwaliteit
Tel. 05753-1301

HOOI en STRO

(NIEUWE OOGST)

Stro kan ook ontsloten worden.

Een prima voer voor jong vee en droogstaande koeien.

Verder BOSTEL
MAISGLUTEN
PERSPULP
PERSVEZEL
KUILMAIS
KUILGRAS
enz. enz.

A. JANSSEN

Hoogstraat 33
TOLDIJK
Telefoon 05755-1482

(SOEPENBERG FOURAGES)

Te koop inruilmeubels
Lubbers Woonwinkel
tel. 05753-1286

Wilma Berendsen
Lid ANOV
Kon Wilhelminaln 52
7221 CH Steenderen
Tel 05755-2366

Reflexzonetherapeute
Pedicure diploma A en B, SIVAV
Manicure
behandeling op afspraak

WIJNBERGEN

biedt u deze week:

Diverse
RAUWKOSTSALADES
250 gram **1.95**

gesn. groene SAVOYEKOOL
500 gram **1.75**

DEZE WEEK:
kisten APPELS v.a. 12.50
div. soorten o.a. James Grieves, Tijdeman Benoni

In onze verkoop bloemenkas deze week
1 DRACAENA MARGINATA 4.95

Vanaf nu opgave voor de bloemschikcursus

FA. WIJNBERGEN

Kerkstraat 6 - Hengelo Gld - Tel. 05753-1473

KOMT, KIJK EN ZIET
WAT
VISHANDEL „HENGEL"
U BIEDT!!

Raadhuisstraat 51a (achter Edah) - 05753-3460

1 kg POON 6.75
Heerlijk om te bakken

VIS, minstens 1x per week op uw dis!!

Pikant . . .?

Op z'n tijd best lekker!

DAAROM DEZE WEEK
nieuw:

KIP-KERRY BROODJES
van 1.40 nu **1.20**

HAMBROODJES
van 1.40 nu **1.20**

SAUCIJSEN
van 1.35 nu **1.20**

BAKKERIJ R. KREUNEN

TEL. 05753-1474 - HENGELO GLD

P.S. Volgende week hebben wij vakantie

Op maandag 22 sept. staan wij weer voor u klaar

De nieuwste Rabopolis is 'n prima autopolis.

Ons pakket Rabopolissen is uitgebreid met een personenauto-verzekering.

Een autopolis op maat, die geeft wat u van een Rabopolis mag verwachten. Ruime dekking tegen een redelijke prijs. U kunt een korting opbouwen tot 75% en bij casco-dekking rekenen op een uitstekende nieuwwaarde-regeling.

Dat alles met een WA-dekking tot maar liefst f 5.000.000,-. Uiteraard kunt u op een deskundig advies en een snelle hulp bij schade rekenen.

Welke vorm nu 't beste bij u past en welke premie daarbij hoort, kunnen we in een persoonlijk gesprek bepalen.

Bent u toe aan een nieuwe autoverzekering? Ga dan eens praten met de Rabobank. Want de nieuwste Rabopolis is een prima autopolis.

Rabobank
geld en goede raad

0034

Rabobank Hengelo Gld	Raadhuisstraat 21	Tel. 05753-2022
	Kapelweg 16	Tel. 05736 -369
	Spalstraat 23	Tel. 05753-1601
Keijenborg	St Janstraat 44	Tel. 05753-1336

FA. HENDRIKS - Baak

Afvalcontainers

van 5 tot 35 kub.

Voor particulieren en bedrijven

Telefoon 05754-400-460

Voor familie- en handelsdrukwerk
DRUKKERIJ WOLTERS - Tel. 1455

MARTY JOLIJ EN GRé NORDE

trouwen op woensdag 17 september 1986 om 11.00 uur in het gemeentehuis te Hengelo Gld.

De kerkelijke inzegening van ons huwelijk zal plaatsvinden om 12.00 uur in de Goede Herder kapel in de Veldhoek door ds Hendriks en pastoor Morren.

Dagadres: zaal Concordia, Raadhuisstraat 36 te Hengelo Gld.

De receptie is van 16.45 tot 18.15 uur.

Ons toekomstig adres:
Hummeloseweg 21, 7255 AE Hengelo Gld.

Vrijdag 19 september a.s. hopen wij met onze kinderen en kleinkinderen ons 40-jarig huwelijksfeest te vieren.

A. J. KLEIN IKKINK
B. W. KLEIN IKKINK-HISSINK

Receptie van 15.00 tot 16.30 uur in zaal „Den Bremer", Zutphen-Emmerikseweg 37 te Toldijk.

7223 KG Baak, sept. 1986.
Dollemansstraat 6.

1936 1986

Op donderdag 18 september a.s. hopen wij D.V. met onze kinderen en kleinkinderen ons 50-jarig huwelijk te herdenken.

Wij nodigen u uit op onze receptie van 15.00 tot 17.00 uur in zaal Leemreis, Spalstraat 40 te Hengelo Gld.

B. MAALDERINK
G. MAALDERINK-HIDDINK

„Doekelenborg",
Baaksevoetpad 1,
7255 KV Hengelo Gld.

Langs deze weg wil ik graag iedereen van harte bedanken voor de belangstelling en attenties, in welke vorm ook, bij gelegenheid van mijn 65e verjaardag.
Het was een fijne belevenis.

PASTOOR MORREN

Hengelo Gld, sept. 1986.

Voor de vele felicitaties, bloemen en cadeaus, die wij mochten ontvangen ter gelegenheid van het 50-jarig bestaan van ons loonbedrijf, zeggen wij U allen hartelijk dank!

Mede door uw belangstelling en de fijne reacties is het voor ons een onvergetelijk jubileum geworden.

FAM. BEUNK

Oude Varsselseweg 9,
7255 MC Hengelo Gld.

„JONG GELRE" - HENGELO GLD

Ontelbaar veel reacties mochten wij in ontvangst nemen bij de herdenking van ons 50-jarig bestaan op 30 aug. j.l. in zaal Langeler.
Met genoegen en dankbaarheid blijven wij terugzien op de viering van deze mijlpaal.
Dank voor alle goede gaven, gelukwensen en de moed ons ingesproken, verder te gaan.

Het bestuur

Bier in huis - Bier daarbuiten
Bier in bakken - Bier in kruiken
Bier is de drank van alleman
Bier drinkt, wie maar drinken kan.

en bij ons heeft U nog wel de keuze uit
21 merken

Café-rest. „'t HOEKJE"

SPALSTRAAT 1 - 7255 AA HENGELO GLD

U ZIET HET GOED!

GEEN NIEUW GEZICHT,

wel een nieuwe zelfstandige op VAKFOTOGRAFIE-GEBIED

Voor de vertrouwde vakkwaliteit:
trouwreportages
12½ en 25-jarige huwelijksfeesten
bedrijfsreportages
reclamefotografie

Vanaf heden kunt u rechtstreeks bellen:
Ted Buter - 05753-3956
Of kom gewoon even aan op Rozenhoflaan 35 te Hengelo Gld

Te koop:

PEUGEOT 505 GL	1983
PEUGEOT 505 GR	1983
PEUGEOT 505 GAS	1983
PEUGEOT 505 GR	1982
PEUGEOT 505 GL	1980
PEUGEOT 305 SEDAN	1983
PEUGEOT 305 SR	1983
PEUGEOT 305 GLS	1980
PEUGEOT 305 BREAK	1982
PEUGEOT 205 XE	1985
PEUGEOT 504 BREAK DIESEL	1981
OPEL REKORD GAS	1982
FIAT RITMO 85	1981
AUSTIN MINI	1982
TOYOTA DIESEL	1985
NISSAN CHERRY DIESEL	1985
NISSAN CHERRY	1982
NISSAN CHERRY	1981

AUTOMOBIELBEDRIJF
Ridderhof

BLEEKSTRAAT 14 - HENGELO GLD - TEL. 1947

Steenderense KERMIS

vrijdag 12 en
zaterdag 13 septembr

in CAFE HEEZEN

MARKTPLEIN 5 - STEENDEREN

2 dolle dagen
met de superformatie
TRIO + 1
Voor jong en oud

ZONDAG 14 SEPT. - aanvang 15.00 uur
vat leegmaken en haringhappen

Wij wensen iedereen prettige kermisdagen toe!

GERRIT EN INGRID

DE JUISTE KEUZE

dundee wear

Voor mannen die mooi en makkelijk graag optimaal gekombineerd willen zien: een robuust vest op een zeer komfortabele broek en een prettig shirt.

JEANS, KONFEKTIE EN HERENMODES
Lenferink
HENGELO - TEL.05753-1383

U ZOEKT:
★ Vergaderruimte met Geluidsinstallatie ?
★ Zaalaccomodatie tot 120 personen ?
★ een goede Keuken voor uw Diner of Koud-Buffet ?
★ 's Zomers Tuin- of Barbecue-party ruimte ?
★ een Kruidentuin om te bezichtigen ?
★ Party-service aan huis of bedrijf ?

DAN IS DIT UW ADRES:

Party - Restaurant - Café - Slijterij
„DE SMID"
Kerkstraat 11 Keijenborg Tel. 05753-1293

ZATERDAG 13 SEPTEMBER A.S.
REMIGIUSKERK - HENGELO GLD
HERVORMDE KERK IN HET CENTRUM VAN HENGELO

Orgelconcert
door de organist HANS KRIEK
uit Didam
m.m.v. chr. gem. koor „LOOFT DEN HEER"
Aanvang 20.00 uur - Entree f 5.00
T.b.v. Stichting Orgel I.o.

SCHRÖDERSTOFFEN

Speciale STOFFEN aanbieding

Een plank vol WINTERSTOFFEN UITZOEKEN

15.-- per mtr

Ruurloseweg 1 - Hengelo Gld. Telefoon 05753-1232

Uitgebreide collectie
baddoeken met washandjes
hand- en theedoeken
Heel leuk zijn de
effen theedoeken
in ruit of streep geweven
mint - rose - bleu - grijs

DISBERGEN
woninginrichting - textiel
baby- en kleutermode
Ruurloseweg 17 - Hengelo Gld - Tel. 1425

De Hervormde Jeugdraad Hengelo
organiseert
op zaterdag 20 en zondag 21 sept.
een
JONGERENWEEKEND
in het klooster te Lievelde
voor jongeren van 16 t.e.m. 25 jaar

Het thema is:
. . . of geloven we het wel?

Opgave bij:
fam. Disbergen, Ruurloseweg 17, Hengelo Gld
Wendy Eenink, Hofstraat 8, Hengelo Gld
Gerdien Lebbink, Slotsteeg 7, Hengelo Gld
Helma Momberg, Varsselseweg 60, Veldhoek

Kosten f 10.— p.p., te voldoen bij inschrijving
Max. aantal deelnemers is 50 personen

Inschrijving is mogelijk **van 2 t.e.m. 13 sept.** en geschiedt op volgorde van mondelinge aanmelding.

Voor het programm zie men de verschillende publikaties.

De nieuwe SUNNY-collectie is binnen!!

AUTOBEDRIJF JOS HERWERS B.V.
Hummeloseweg 10 - Hengelo Gld - Tel. 05753-2244

NISSAN

VAN DE WARME BAKKER · VAN DE WARME BA

Bakkerij Bruggink

BAADHUISSTRAAT 19 · TEL 1358

DEZE WEEK:

Eigengebakken ROGGEBROOD
van 1.25 voor **1.00**

Eigenbakken SPECULAASJES
250 gram van 3.75 voor **3.25**

VAN DE WARME BAKKER · VAN DE WARME BA

1e kermisdag vrijdag 12 sept.

GEZELLIGE AVOND

met de

„Iesseldarpers"

en conferencier
Martinus den Stoetenbakker

2e kermisdag zaterdag 13 sept.

DANSEN

met medewerking van

REPLAY

Beide avonden aanvang 19.30 uur

ZAAL
Broekhuizen-Beuseker
STEENDEREN

BEDANKT!!!

SPONSORS VAN DE SPORTSHIRTS
tankstation „de Rondweg"
autobedrijf Harmsen
EN SCHOOLTASSEN
architectuur- en bouwplanbureau van Geenhuizen BV
Distrimex pompen bureau BV J. Lenderink

Team, ouderraad en leerlingen
„ROZENGAARDSWEIDE"

KNIP- EN NAAIKURSUS

Op maandagmiddag en donderdagmorgen zijn
nog enkele plaatsen vrij

Tevens voor de opleiding
costumière

Aanvang kursus 15 september

R. JANSEN-SCHUTTEN
COUPEUSE-LERARES
Steenderenseweg 4 · Hengelo Gld · Tel. 2056

Wij zijn met vakantie

van 15 - 24 sept.

Donderdag 25 september staan wij weer voor U klaar.

JAN EN RIEK HERMANS

Past. Thuisstraat 8 · Keijenborg · Tel. 05753-1669

VOOR AUTORIJLES

AAD LOONEN

Rozenhoflaan 29 · Hengelo Gld
Telefoon 05753-1845

Peugeot 205

Café-Restaurant-Slijterij-Zaal

De Engel

Tel. 05755 - 1203 Fam. H. Rutten

STEENDERENSE KERMIS -1986-
12 - 13 SEPTEMBER

Donderdag 11 sept.: Stemmingsmuziek v.a. 20.00 uur in het café m.m.v. het bekende trio
* „The Moodmakers"

Vrijdag 12 sept.: De gehele dag dansen met de superformatie
* „Super Fly".
's Avonds vanaf 19.30 uur in het café het trio
* „The Moodmakers"

Zaterdag 13 sept.: Vanaf 11.00 uur in het café het trio
* „The Moodmakers"
's Avonds dansen met de superformatie
* „Super Fly"

Zondag 14 sept.: Kermis begraven in het café.
Vanaf 15.00 uur stemmingsmuziek met
„The Moodmakers"

Tafelreservering mogelijk!

Wij wensen U prettige kermisdagen toe!

Fam. H. Rutten

BENT U GEKNIPT VOOR DE FIAT PANDA COIFFURE?

Haal het wedstrijdformulier bij uw kapper.
Doe mee en maak kans op schitterende prijzen
Met 'n beetje fantasie lacht u straks iedereen uit

KAPSALON
G. LURVINK
Ruurloseweg 16 · Hengelo Gld · Tel. 05753-1264

ThermoCet is producent van lokale verwarming, waarvan de piekafzet in de tweede helft van het jaar valt.

Om deze hausse te kunnen opvangen, zoeken wij op tijdelijke basis

montage-medewerkers
(M / V)

Onze voorkeur gaat uit naar mensen die reeds enige ervaring hebben op dit gebied (bijv. Nedap)

Gelieve Uw schriftelijke sollicitatie te willen richten aan onze direkteur, de heer H. M. B. Assink.

Telefonische informatie: Mej. J. H. Lobeek.

thermoCet B.V.
Zelhemseweg 20-22
7255 PT Hengelo Gld.
Tel. 05753 - 1716.

SLIJTERIJ
CONCORDIA
HENGELO GLD.

1liter 3-sterren GENEVER	18.45
1 liter FLORIJN VIEUX	18.45
1 liter COEBERGH BESSEN	15.25
1 fles MATA HARI	13.45
1 fles HANSEN RUM 54% (speciaal voor rumtopf)	23.95

Raadhuisstraat 36 Telefoon 05753-1461

ZONDAG 21 SEPT. A.S.

herfst-oriënteringsrit
HAMOVE

Start en finish: „de Zandheuvel", Ruurloseweg 80 te Hengelo Gld

Ditmaal een keur van bloemen of planten als prijzen.

Inschrijving vanaf 13.30 uur · start 14.00 uur

CURSUS ENGELS

in „Ons Huis" te Hengelo Gld

Op 25 sept. a.s.
om half drie begint de cursus ENGELS.

Speciaal voor mensen, die nooit Engels hebben geleerd of die de Engelse taal weer willen ophalen.

Opgave en inlichtingen bij:
mevr. Disbergen-Besselink, tel. 1425
mevr. Lebbink-Groot Roessink, tel. 1214

OCCASIONS VAN DE WEEK...

Nissan Micra S DX	1985
Datsun Cherry	1981 - 82
Nissan Cherry	1982 - 83 - 84
Nissan Cherry (bestel)	1984
Nissan Sunny	1982 - 83 - 84 - 85
Nissan Sunny coupé	1982 - 84
Nissan Sunny, 5-deurs	1983
Nissan Stanza 1.8, 5-deurs GL	1982
Nissan Bluebird 2.0, 4-deurs GL	1984
Nissan Silvia turbo	1984
Mercedes 190D	1985
Mercedes 200D	1983
Ford Granada 2.3, 6 cilinder	1984
Renault 11 GTL	1985
Opel Kadett 1.3 S	1984
Opel Ascona 1.6	1978
Toyota Corolla coupé	1983
Citroën GSA automaat	1981
Datsun Sunny automaat	1981
Datsun Cherry automaat	1982
Nissan Cherry diesel	1985
Nissan Sunny, 5-deurs stationcar diesel	1983
Renault 9 GT diesel	1984

NISSAN

JOS HERWERS B.V.
Hummeloseweg 10 Hengelo(gld) Tel 05753.2244

„DE RECLAME": UW WEEKBLAD

FREDDY HULSHOF

en

INGRID STERKEBOER

geven elkaar het ja-woord op 18 sept. om 14.00 uur in het gemeentehuis te Steenderen.

Receptie van 15.00 tot 16.30 uur in café-rest. „de Engel" te Steenderen.

September 1986.
Hogenkampweg 26, Hengelo Gld
Molenkolkweg 13, Steenderen

Toekomstig adres:
Koningin Julianalaan 58, Steenderen

Reparatie wasautomaten, koelkasten en diepvriezers

Bel UIT DE WEERD

HENGELO Gld.
Zonnestraat 13 - Telefoon 05753-1806

NU OOK REPARATIE VAN KLEIN-HUISH. ARTIKELEN
GARANTIE OP ONDERDELEN

Voor alle DRUKWERKEN zoals
FAMILIEDRUKWERK
geboorte- en trouwkaarten
jubileum- en gelegenheidskaarten
rouwcirculaires en bidprentjes
visitekaarten enz.
HANDELSDRUKWERK
rekeningen, briefpapier, enveloppen, sets, briefkaarten, circulaires, folders, prijslijsten enz.
is in Steenderen UW ADRES:
J. B. EPPINK
Dorpsstraat 37 STEENDEREN
Tel. 05755-1862

RECREANTEN KEIJENBORG

zoekt

volleyballers-sters

voor de maandagavond van 21.00 tot 22.30 uur

Opgave bij Rianne Esselink
Tel. 05753-2934

Verpleegkundige zoekt **zelfstandige woonruimte** in Hengelo Gld of omgeving. Tel. 05753-1439

Wie heeft onze **fietscrosshelmen** gevonden? (kleuren geel en blauw). Jurgen en Maarten Memelink, de Heurne 72, Hengelo Gld, Tel. 2202

Aangeboden grote partij **puin met grond,** om af te dekken. Gratis bezorgd. Tel. 05753-1733

Te koop 2¼ ha **snijmais** H. Hofstede, Akkermansstraat 8, Velswijk tel. 08344-303

Te koop 5 ha **suikerbietenkoppen.** Steege, Beekstr. 1 Hengelo Gld, tel. 1441

Te koop plm 4 ha **bietenkoppen.** Tel. 05753-1568

Te koop **jonge hennen** (Barnevelders) en toom **Barnevelders,** broed 1985. J. H. Helmink, Dorpsstr 24 Wichmond, tel. 05754-290

EVENEMENTENAGENDA HENGELO GLD

September: 10 taptoe; 15-16-17 gespreksavonden gemeente; 20 receptie muziekver. St Jan, 65-jarig bestaan; 21 herfstrit Hamové.
Oktober: 4 lustrumconcert Achterhoeks Vocaal Kwartet; indoorconcours Bronzen Ros; 10 concert Rijkspolitiekapel; 11 open dag Rijkspolitie; 25 marsconcours „Concordia".
November: 1 uitvoering „Looft den Heer"; 1 en 12 toneel HTV; 5 bloedplasma-avond; 8 uitvoering Soli Deo Gloria; 16 wildrit Hamove.

DCH DAMNIEUWS

De onderlinge competitie is weer gestart voor het nieuwe seizoen. Wegens vertrek van enkele leden is er een tekort aan spelers voor de competitie.
Graag zag men hiervoor de aanmelding van nieuwe leden. Ook dames zijn van harte welkom. De speelavond is donderdag in clublokaal van de Weer. De aanvang van de avond is 20.00 uur.

HAMOVE FILMTEAM NAAR SPECIAL EFFECTS

Op woensdag 3 sept. bracht het Hamove filmteam een bezoek aan Special Effectsbedrijf Harry Wiesenhahn in Rotterdam. Zij kwamen hier terecht via een wensenprogramma op Radio 3 waarin Jean Kreunen naar voren bracht eens een bezoek bij zo'n bedrijf te mogen brengen. In Rotterdam zagen Albert Jansen, Rudi Kreunen en Jean Kreunen hoe bij de grote Nederlandse speelfilms de regen, sneeuw en wind worden gemaakt. Verder kregen zij de schminkafdeling te zien, waar van gewone mensen de meest enge griezels worden gemaakt d.m.v. maskers en schmink. Ook mochten zij nog even een rookgordijn leggen en werd door Jean Kreunen met een filmmitrailleur geschoten en werden bommen tot ontploffing gebracht.
Het Hamove filmteam was zeer tevreden over deze dag en heeft veel nieuwe ideeën opgedaan, waarvan u zeer waarschijnlijk het resultaat nog wel zult zien.

300 JAAR PAROCHIE ST JAN DE DOPER TE KEIJENBORG

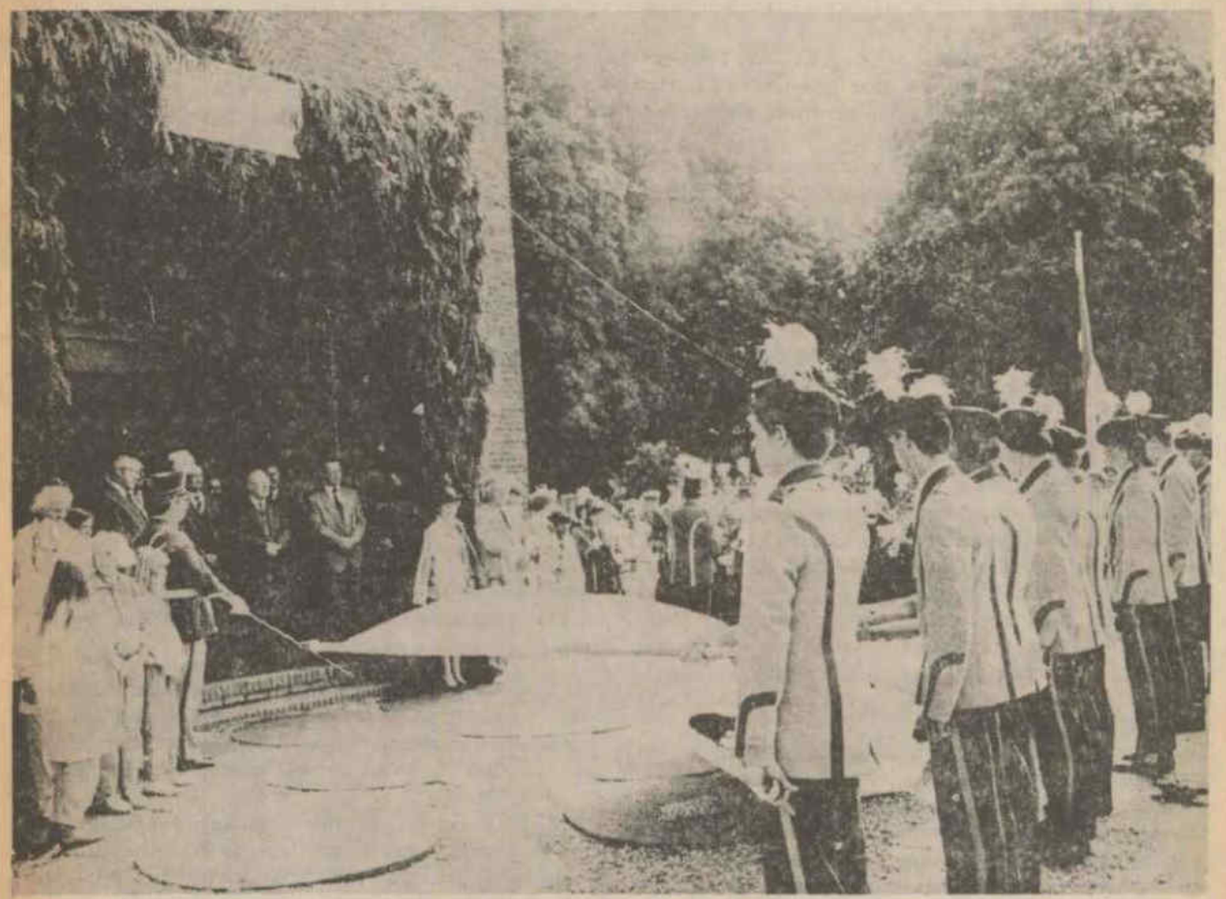

De vendelzwaaiers van de Schutterij St Jan Keijenborg brengen hun vendelgroet op het plein voor de St Jan de Doperkerk, ter gelegenheid van het 300-jarig bestaan van de parochie te Keijenborg.

Na een woelige tijd waarin de gelovigen van Keijenborg hun geloofsbelevenis in het geheim moesten doen in een schuilkerk, kon in het jaar 1686 in vrijheid het rooms-katholieke geloof worden uitgedragen, hetgeen leidde tot de oprichting van de parochie St Jan de Doper.
In een speciale dienst,waarvoor ook van de de zijde der parochianen veel belangstelling bestond, getuige de bomvolle kerk, werd ruim aandacht aan het heugelijke feit van 300 jaar parochie besteed.
Naast pastoor van Zanten gingen verder voor: pastor v.d. Steen, pater Wolke, pastor Jansen en pastoor Diender.
Medewerking aan de dienst verleenden het kinderkoor o.l.v. Gerrit Wolsink en het dames- en herenkoor o.l.v. Riet en Jan Kleve. Leden van de muziekver. St Jan, een aantal solisten en vendeliers van de schutterij St Jan.
Mia Tankink, afkomstig uit Keijenborg en studerend aan de theologische faculteit van de R.K. universiteit in Tilburg, gaf in een historische schets de geschiedenis van de 300-jarige parochie weer.
„Samen kerk zijn, samen tot gebed komen". Verleden, heden en toekomst, verenigd in deze kerkgemeenschap. Al veranderen de tijden en gebruiken, een feit blijft echter, mensen willen geloof, willen gemeenschap. Dit waren enkele zinsneden uit haar inleiding. De thema's voor de dienst waren gehaald uit de Handelingen der Apostelen en het Evangelie naar Mattheüs. De volgelingen van Jezus hebben het moeilijk om het geloof uit te dragen en ondervinden veel hinder. Een vergelijking met de moeilijkheden van de Keijenborgse parochie.
Pastoor van Zanten plaatste de figuur van wijlen pastoor Thuis op de voorgrond. In een tijd van teruggang en armoede was hij het juist geweest, die de parochie de moed gaf om te leven Aan vele totstandkomingen op maatschappelijk gebied zoals de coöperatie, bank en bejaardencentrum St Maria Postel was hij mede verantwoordelijk. Zijn onverzettelijkheid gaven kracht en hij droeg er zorg voor dat verbindingen met de omgeving werden opgebouwd. Al lijkt de opbloei nu 40 jaar na het parochieherderschap van pastoor Thuis voorbij te zijn, toch moet wij blijven geloven. Jezus heeft gezegd: „de kerk die Ik heb gebouwd, is blijvend, de poorten der hel kunnen haar niet versdaan." Mensen moeten zorg hebben voor mensen, dat is een vast standpunt voor een verantwoorde geloofsbelevenis en kerk zijn.

ORGELBESPELING DOOR HANS KRIEK

Vanuit de orgelrestauratie, nu tien jaar geleden, aan het Properogerd in de Remigiuskerk te Hengelo Gld. ontsproot het idee een orgelcommissie in het leven te roepen. Wijlen E. ten Hoeve, wijlen . W. Lubbers en H. B. Lubbers namen zes jaar geleden het initiatief deze commissie van de grond te tillen Er werden tal van concerten georganiseerd.
Alhoewel de belangstelling voor deze concerten redelijk te noemen was, bleef de commissie er mee zitten, de financiële zijde ervan niet altijd sluitend te kunnen krijgen. De huidige concertcommissie bestaande uit de heren B. Hendriks, A. Lubbers, H. Lubbers, H. B. Lubbers en G. Schuerink, wil echter de moed niet opgeven. In goed overleg met de kerkvoogdij zijn er besprekingen gevoerd om een stichting voor te bereiden om daarmee het werk van de concertcommissie, namenlijk blijvende aandacht voor het historische Properorgel, te bevorderen. Als naam voor de op te richten stichting is gedacht aan „ Vrienden van het Proper orgel".
Om aan die stichtingsplannen gestalte te geven, is door de commissie een concert gepland in de Remigiuskerk t e Hengelo Gld op zaterdag 13 sept. a.s., aanvang 20.00 uur.
Enthousiast bood organist en orgeldeskundige Hans Kriek uit Didam aan deze avond plaats te nemen achter de klavieren van het mooie orgel. Medewerking verleent ook de chr. zangver. „Looft den Heer" o.l.v. G. J. Scheffer.
Hans Kriek, verbonden aan de Pabo te Arnhem, in de functie van muziekleraar, heeft bij de orgelrestauratie, zo'n tien jaar geleden, duidelijk inspraak gehad bij de plannen, tesamen met Jan Boogaards.
Ook bij het concert t.g.v. de heringebruikname van het orgel was het Hans Kriek die speelde. Ieder jaar neemt hij deel ana een internationaal genootschap van orgeldeskundigen en zodoende verbleef hij dit jaar in Zürich (Zwitserland).
Thans is hij ingeschakeld bij de restauratie van het Thönis-orgel in de Waalse kerk te Arnhem. Als organist is hij verbonden aan de Herv.-Geref. federatie te Didam. Na afloop van het concert kan men zich laten inschrijven als donateur van de op te richten stichting. De minimale bijdrage is f 10.— per jaar
De aanwezigen worden nadien verwacht voor een kop koffie in „Ons Huis", waar tevens de gelegenheid bestaat met de organist te praten en zich ook op te geven voor de stichting
De organist heeft in zijn programma een aantal koraalvoorspelen van Johann Sebastiaan Bach opgenomen, evenals een aantal romantische koraalvoorspelen van diverse componisten, bewerkingen van Engelse hymnes en tenslotte werk van de Franse componist Louis Nicolas Clérambault.
Het zangkoor zal afwisselend tussen de diverse concertonderdelen een aantal geestelijke liederen ten gehore brengen.

NA 40 JAAR WEER EEN ECHT VOLKSFEEST IN DE DUNSBORG

Nadat 40 jaar geleden de laatste uitgave van het volksfeest werd gehouden, werd nu in 1986 door de hernieuwde buurtvereniging weer een volksfeest georganiseerd, compleet met koningsschieten, ringsteken e.d.
Bij het volksfeest 40 jaar geleden werd Hendrik Gotink van de Bremweg koning, terwijl nu zijn kleinzoon Henry deze titel in de wacht wist te slepen
Gemakkelijk ging het niet. De spanning steeg ten top op het feesterrein aan de Gompertsdijk. Er waren welgeteld 4 uur en 10 min. nodig om de vogel het loodje te doen leggen. 543 schoten kreeg ie te verduren
Het bestuur, bestaande uit Albert van der Velde (voor zitter), Ben Hengeveld, Berty Lassche, Alie Hartelman en Hetty Berendsen kon tevreden zijn, er was op alle onderdelen een redelijke deelname.
Het middaggedeelte werd 's avonds gevolgd door een gezellig samenzijn in de grote feesttent.
Met een stoelendans, heerlijk muziekje en hartige hap en drankje ve,rzorgd door de fam. Wolsink van manege „de Gompert", was het hernieuwde volksfeest van de buurtvereniging compleet.
De aanleiding om tot heroprichting van de buurtver. te komen, is gelegen in het feit dat al jaren met wagens aan optochten in Hengelo en Keijenborg wordt deelgenomen.

Ingezonden mededeling (buiten verantwoordelijkheid van de redactie)

BESTUUR KON. HAM. „CONCORDIA" UIT HENGELO GLD STELT 100 TSJECHISCHE MUZIKANTEN TELEUR

Het bestuur van de Kon. Harm. „Concordia" uit Hengelo Gld heeft enige weken geleden besloten om 100 Tsjechische muzikanten, welke door „Concordia" twee jaar geleden voor een bezoek waren uitgenodigd, af te schrijven.
Op verzoek van „Concordia" zijn een aantal mensen aan het werk gegaan om een Tsjechische muziekgroep te vinden, waarmee een uitwisseling tot stand gebracht kon worden.
Deze groep werd via het Tsjechische Ministerie van Kultuur gevonden in de plaats Fridek-Mistek, een plaats in Böhmen, waar de blaasmuziek eigenlijk zijn wieg vond.
Na veel correspondentie werd vorig jaar een bezoek gebracht aan deze plaats, waar een datum en een programma werd bepaald.
Eén en ander kost natuurlijk veel geld.
Daar de Tsjechische gasten geen deviezen mee mochten nemen, werd een oplossing gevonden in een aantal sponsors en een tegenbezoek van de Hengeloërs in (Fridek-Mistek), waaraan dan ook geen kosten verbonden zouden zijn).
Spansors zoeken en daarmee geld, kost natuurlijk moeite, maar uiteindelijk kwam alles toch voorelkaar
Echter in de loop van de tijd kreeg „Concordia" een nieuw bestuur, deze besliste 4 weken voor de vertrekdatum „dat men er maar van afzag".
100 mensen uit een land, waaruit men misschien maar éénmaal in z'n leven naar het „westen" mag, werden hiermee door een bestuursbeslissing van een droom, waarin men 2 jaar geleefd heeft, beroofd. Zo maar en niemand weet waarom.
Men geeft aan akties, men doet aan alles mee, maar nu er werkelijk iets gedaan kan worden, nu laat een vereniging en nogwel een muziekvereniging het afweten. Dit is geen reclame voor ons zogenaamd gastvrij land en volk.
Men moest zich schamen.
Henk Seinen

5 JAAR ACHTERHOEKS VOCAAL KWARTET

Al zingende door het leven, naast hun dagelijkse werk, dat doen zeker de mannen van het Achterhoeks Vocaal Kwartet.
Al vijf jaar lang zingen Ton Besselink, Ben Beulink, Ludo Eijkelkamp en Wim van Oene hun liederen voor het publiek.
Op zaterdag 4 oktober a.s.herdenken zij gepast hun eerste lustrum met een concert in de Remigiuskerk te Hengelo Gld. Naast een eigen optreden verleent ook medewerking een muziekensemble, samengesteld uit de drie muziekverenigingen in Hengelo Gld, onder leiding van Gerrit Wolsink.
Het orgelspel wordt verzorgd door Herman Lubbers.

HENGELOSE KINDERKLEDINGBEURS

Na het succes van de voorjaarsbeurs voor 2e hands kinderkleding, wordt nu de beurs voor najaars- en winterkleding gehouden.
Ook ditmaal gebeurt dat weer in de peuterspeelzaal „Hopza" aan de St Michielsstraat te Hengelo Gld.
De schone, hele en redelijke modieuze kleding kan daar met een maximum van 20 stuks ingerbacht worden op vrijdag 19 sept. en zal worden verkocht op zaterdag 20 sept.. Mutsen, dassen, maillots (mits natuurlijk2 in goede staat) zullen ook verkocht worden evenals rubberlaarsjes en pantoffels.
De „spelregels" blijven dezelfde als bij de voorjaarsbeurs. Degenen die nog niet aan de beurs hebben deelgenomen kunnen hierover inlichtingen vragen aan Gerke Mantel, tel 05.753-2071

Familiedrukwerk?

De mooiste geboorte-, jubileum- en gelegenheidskaarten kunt U bij ons uitzoeken en laten drukken.

U kunt ook de boeken mee naar huis nemen om daar alles rustig te bekijken.

Wilt U bij ons uitzoeken, maar is het overdag wat moeilijk, maak dan gerust telefonisch een afspraak om 's avonds op ons privé-adres
Rozenhoflaan 9 - Hengelo Gld
Tel. 05753-2771
een keuze te maken met ons deskundig advies erbij.

Ook voor al uw andere drukwerk kunt u hier natuurlijk terecht.

U bent van harte welkom.

Drukkerij Wolters
Kerkstraat 17 - Tel 05753-1455

JONGEREN WEEKEND IN LIEVELDE

De Hervormde Jeugdraad te Hengelo Gld organiseert voor de 2e maal een jongeren weekend in het klooster te Lievelde op zaterdag 20 en zondag 21 sept. a.s.
Jongeren van alle gezindten in de leeftijd van 16 t.e.m. 25 jaar, worden hierbij uitgenodigd.
Wij willen samen praten over „geloven" en het thema voor de weekend is: „of geloven we het wel?"
Het programma luidt als volgt vertrek uit Hengelo op zaterdag 20 sept. om 15.30 uur per fiets; 's avonds is er een discussie-wandeltocht waarbij we op het thema ingaan; daarna is er muziek en een gezellig samenzijn; overnachting in het klooster; zondagsmorgens een kerkdienst in de kloosterkapel; aansluitend gezamenlijk koffiedrinken en daarna weer op de fiets terug naar Hengelo.
Als je belangstelling hebt, geef je dan op, de deelname is max. 50 personen.
Inschrijven en inlichtingen t.e.m. 13 sept. bij:
fam. Disbergen, Ruurloseweg 17, Hengelo, tel. 1425
Wendy Eenink, Hofstraat 8, Hengelo, tel. 1872
Gerdien Lebbink, Slotsteeg 7, Hengelo, tel. 1236
Helma Momberg, Varsselseweg 60, Veldhoek, tel. 05736-294.
Kosten f 10.— p.p., te voldoen bij inschrijving.
Er wordt weer alles aan gedaan om er net zo'n fijn weekend van te maken als vorigjaar.

HERFST ORIËNTERINGSRIT HAMOVE

Op de dag dat de herfst begint, houdt de sportcommissie van Hamove haar traditionele herfst oriënteringsrit. Alleen al het genieten van de herfstkleuren op de uitgezette route, is het deelnemen meer dan waard. Doch ook de punten voor het clubkampioenschap tellen mee. Iedereen mag meedoen, ook zij die niet voor de punten rijden. De sportcommissie heeft ongetwijfeld weer een fraaie route uitgezet, waarbij op zondag 21 sept. vanaf 13.30 uur ingeschreven kan worden bij café „de Zandheuvel", Ruurloseweg 80 en de start is om 14.00 uur. Als prijzen zijn ditmaal bloemen of planten te verdienen.

VOLLEYBALSPORT IN DE VELDHOEK LEEFT

Sinds de vestiging van sportcomplex „de Veldhoek" door Appie en Hannie Garritsen, is het sportieve element in deze Hengelose wijk met sprongen vooruitgegaan.
Was het eerst alleen maar voetbal, later kwamen Iedere donderdagavond komt men in de sporthal bij bij. Dit onderdeel, volleybal, zit duidelijk in de lift.
Iederedonderdagavond komt men in de sporthal bijeen een voor de trainingen. Zowel in competitieverband als recreatief kan men bij de volleybalvereniging Veldhoek aan deze sport deelnemen.
Alhoewel men over een redelijk aantal leden beschikt, vindt het bestuur toch nodig om aan ledenwerving te doen. Wie zich geroepen voelt, kan zich donderdagsavonds tijdens de trainingen aanmelden.

Tapijt vuil?
Haal dan de
TAPINETTE
diepreiniger
Verbluffend resultaat
Huur slechts f 10.— p. dag
DROGISTERIJ
LENSELINK
Kerkstraat 1, Hengelo Gld
Telefoon 05753-1300

SPORT GOED
met SPORTGOED
van
Roozegaarde sport
Spaistraat 18. Hengelo G.

SIERHEESTERS
HEIDEPLANTEN
LAANBOMEN
CONIFEREN
ROZEN
VRUCHTBOMEN
BOSPLANTSOEN
HAAGBEPLANTING
POTGROND
GAZONGRASZAAD
SPORTVELDMENGSEL
COMPOST
TURFMOLM
TUINTURF
VASTE PLANTEN
TUINONTWERPEN
TUINAANLEG
TUINONDERHOUD
G. J. HALFMAN
& ZN
Hofstraat 7 - Hengelo Gld
Tel. 05753-1424

Ons voordeel-lijstje voor uw boodschappenlijstje.

Rauwe BOERENHAM	100 gr	198
Gekruid ONTBIJTSPEK	100 gr	149
SCHOUDERHAM vacuum	100 gr	109
Schwarzwalder KIRSCHSCHNITT	360 gr	495
AH BLANKE VLA met gratis theedoekpunt	liter	169
PERLA MILD KOFFIE snelfilter	500 gr	798
Melona BLOEMENHONING	450 gr	369
AH BROUWERS BIER krat 24 fles m. gratis rec. boekje		1198

Verse zuurkool	500 gr	49
Roemeense BLAUWE DRUIVEN	kg	179
Fijne VERSE BRAADWORST 500 gr 3.98	kg	698
Zaterdagvoordeel: HAAS- - RIBKARBONADE 500 gr 525	kg	948
Ma. - di. 15 en 16 sept. Dik bevleesde RIBBETJES 500 gr 248	kg	398

Woensdag altijd GEHAKTDAG

WIT - TARWE - VOLKORENBROOD	gratis gesneden	188
BOERENBRUIN met zemelen of tarwevlokken	gratis gesneden	198
v.d. Eelaart 3-sterren JONGE JENEVER	liter	1785
Pollen KERSENBRANDEWIJN	liter	1445

Aanbiedingen geldig van donderdag t/m zaterdag a.s. bij Albert Heijn, Raadhuisstraat 4, Hengelo.

's Lands grootste kruidenier blijft ook in de Raadhuisstraat 4, Hengelo op de kleintjes letten.

DE KAASPLANK
vers van het mes
BINNEN- EN BUITENLANDSE KAAS
op de vrijdagmiddagmarkt

500 gr Maaslander, 25% minder zout	6.75
500 gr rookkaas	4.95
100 gr Subenhara (bieslook)	1.50
500 boeren leverworst	3.50
4 metworst	11.00

Tot ziens
„DE KAASPLANK"

Gezond vakantiebruin en fit als een hoentje

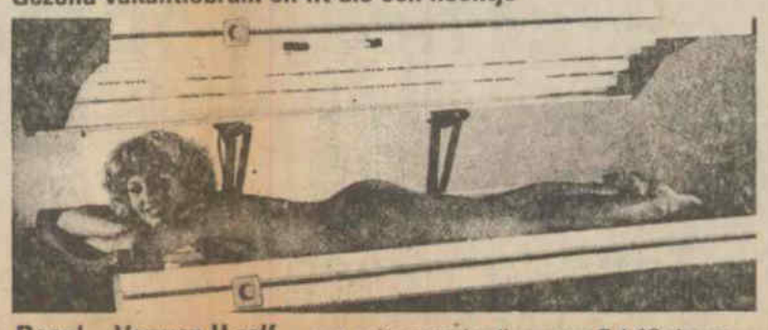

Doen!... Verwen U zelf... met zo'n zonnebadkuur van 7 à 10 dagen.
Ervaar zelf hoe fit U zich voelt, al na het eerste zonnebad.
Hoe goed U 'er' weer tegen kunt. En op de koop toe: U wordt zo bruin, alsof U pas met vakantie bent geweest!
Met apparatuur van Eurofit bruint U veiliger, dan onder de spaanse zon!
Zonder verbranding, zonder uitdroging van de huid.
Lief voor het lichaam, heerlijk voor de huid. Je kikkert er echt van op.
Bel voor informatie!
Drogisterij - Parfumerie - Schoonheidssalon
marianne
drogisterij en parfumerie
Felix en Marianne Takkenkamp
Ruurloseweg 5 - Hengelo (Gld.) - tel. 2062
Wij adviseren ook, indien U een eigen zonnebank of -dak wilt aanschaffen.
Eurofit

BAR DANCING
CONCORDIA
HENGELO GLD.
dansen met
TAKE IT EASY
zondag 14 sept.
Zondag 21 sept.
Tramps
Raadhuysstraat 36 Telefoon 05753-1461

Kerk- en andere diensten

ZONDAG 14 SEPT.

Herv. Kerk (Remigiuskerk)
10 uur ds Hendriks
Jeugddienst

Goede Herder Kapel
10.15 uur ds van Andel

Vrijz. Herv. Kerk
Geen dienst

Avond - en weekenddienst doktoren
Tijdens het weekend wordt er op zaterdag van 9 - 9.30 uur en op zondag van 12 - 12.30 uur een spreekuur voor dringende gevallen gehouden.
van 8 t.e.m. 14 sept.
F. Schreuder, telefoon 1266

Weekenddienst dierenartsen
ingaande zaterdagmorgen 10 uur
A. R. J. van Ingen, telefoon 2002

NIEUW Alarmno. brandweer
Telefoon 06-0111

Openstelling postbureau Rijkspolitie Hengelo Gld.
Tel. 05753-1230. Maandag t.e.m. zaterdag van 9.00 tot 12.00 uur. Indien gesloten gelieve te bellen: 05752-1230

Kruisvereniging
Hengelo Gld: Kastanjelaan 2c, tel. 05753 - 1397
Keijenborg: Past. Thuisstraat 18, tel. 05753 - 1543
Spreekuur: ma. t.e.m. vrijdag van 13 tot 14 uur
Weekend- en bereikbaarheidsdienst: het antwoordapparaat van uw wijkgebouw geeft u ten alle tijde de nodige informatie.

R.K. Kerk Hengelo Gld
Zaterdag 19.00 uur H. Mis. Zondag 10.00 uur H. Mis. Door de week op dinsdag en donderdag 19.00 uur H. Mis.

R.K. Kerk Keijenborg
R.K. Kerk Keijenborg: zaterdag 19 uur vooravondmis; zondag 8.30 uur vroegmis, 10.30 uur Hoogmis. Huize Maria Postel: maandag t.e.m. vrijdag H. Mis om 9.30 uur; zaterdag en zondag H. Mis om 9.45 uur; dagelijks rozenhoedje om 18.30 uur

Uw warme bakker uit Spakenburg
op de vrijdagmiddagmarkt
in Hengelo en Steenderen
NIEUWE OOGST
SPECULAAS
uit eigen bakkerij
Heel pond f 4.—
Deze week heel pond
3.--
TOT ZIENS op de markt

Bronboringen
voor beregening of eigen drinkwatervoorziening (tot max. 60 meter diep)
Ontijzeringsfilter
Open beluchting
Waterontharders
Slangenhaspels
met oprolbare sproelers
VERHEIJ - Toldijk
Z.-E.WEG 9 - TEL. 05755-2041

50 JAAR „JONG GELRE" HENGELO GLD

Op de foto: twee voorzitters van standsorganisaties ontmoeten elkaar. Gerrit Hissink, voorzitter van de Gelderse Maatschappij van Landbouw, afd. Hengelo Gld, overhandigt zijn collega Jan Wassink, voorzitter van de jubilerende „Jong Gelre", een envelop met inhoud t.g.v. het 50-jarig bestaan van deze jongerenorganisatie.