56e jaargang no 28

dinsdag 14 juli 1987

UITGAVE:
DRUKKERIJ WOLTERS
Kerkstraat 17
Postbus 3 · 7255 ZG Hengelo Gld
Telefoon 05753-1455, b.g.g. 2771

Verscijnt dinsdags in:
Hengelo, Keijenborg,
Velswijk (Zelhem), Steenderen,
Baak, Bronkhorst, Olburgen, Rha,
Toldijk, Wichmond-Vierakker
en omstreken

DE RECLAME

de echte groenteman!

WIJNBERGEN

heeft donderdag, vrijdag en zaterdag peulvreuchten, o.a.:

VERSE PEULEN
½ kg 175

VERSE DOPERWTEN
½ kg 175

VERSE CAPUCIJNERS
½ kg 175

BAKSCHOTEL
½ kg 175

Verder SLA, ANDIJVIE, BLOEMKOOL, BOSPEEN, AARDBEIEN, PERZIKEN, NEKTARINES, MANDARIJNEN enz.

In onze verkoop bloemenkas deze week:
1 CALATHEA
495

FA. WIJNBERGEN
Kerkstraat 6 - Hengelo Gld - Tel. 05753-1478

Uw windmolenbakker
HEKKELMAN
zit in zijn jubileumjaar
Daar kunt u alvast van profiteren
GILDE VAN WINDMOLENBAKKERS
Aktie DEZE WEEK:
donderdag, vrijdag, zaterdag
1 zak 10 gevulde KOEKEN
7.25
Zolang de voorraad strekt

SLIJTERIJ
'T HOEKJE
Geldig t.e.m. 27 juli 1987

1 ltr 3-STERREN V.D. EELAART	18.45
1 ltr BOKMA JENEVER	18.95
1 ltr Henkes CITROEN-BRANDEWIJN	13.45
1 ltr BOLS BESSENJENEVER	13.95
1 ltr GORTER BEERENBURG	14.95
1 ltr BOLS VIEUX	18.45
1 fles BEEFEATER GIN	20.95
1 fles CONGO	12.95

Uw bestelling wordt gratis thuisbezorgd
05753-1252

Ici Radio Tour de France met:

TOUR DE FRANSE GEBAK
met de exotische smaak van papaya 1.75
BRIOCHES
het zoete Franse broodje nu 0.50
BAQUETTE
het echte . . . Franse stokbrood nu 1.25
P.S. Wij hebben ook
voorgebakken baquettes
Boulangerie et patisserie
R. KREUNEN
TEL. 05753-1474 - HENGELO GLD

Geef je nu op voor de
Playbach-soundmix show
TIJDENS DE BRADERIE op 5 en 6 augustus
Iedereen moet wel voor eigen muziekcassette zorgen.

INSCHRIJFFORMULIER
Naam .....
Adres .....
Woonplaats .....
Telefoon .....
Uit te beelden arties/groep*
.....
Uit te voeren nummer/liedje*
.....
* Doorhalen wat niet van toepassing is
Inleveren bij:
Schröder textiel, Kerkstraat Hengelo Gld
Jean Kreunen, Maanstraat 1, Hengelo Gld
Uiterlijk inleveren voor 27 juli a.s.

Zal ik jullie eens wat vertellen.
Mama krijgt...
FLEUR en haar BABY
in de winkel.
Te gek hè!
Marieke.

DE DRIEVETOL
speelgoed en hobby
SPALSTRAAT 29 7255 AB HENGELO GLD.

Uit in eigen land? Zonnen aan de Costa del Sol? Wandelen door berg en dal? Wij wensen u een prettige vakantie.

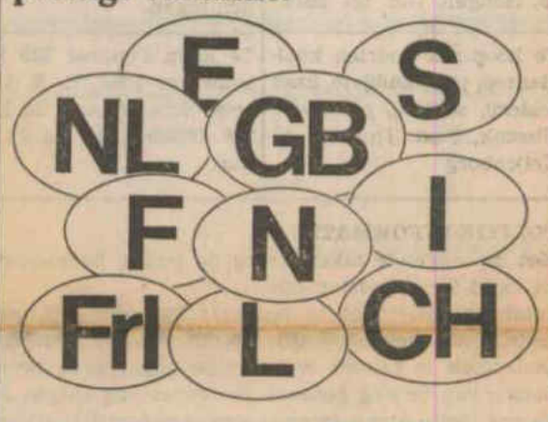

Gerrits-Lammers bv
SPALSTRAAT 26 - HENGELO GLD
TEL. 05753-3000
NMS Spaarbank
Specialisten in Sparen.

OSSESTAART
500 gram 4.48
SCHOUDERHAM
100 gram 1.98
MOSTERDSPEK
100 gram 1.58
VARKENSLAPPEN
500 gram 4.48

De Fijnste Specialiteiten
Ambachtelijke Slagerij
A. H. Raterink
Wij slachten uitsluitend 1e kwaliteit
Tel. 05753-1301

Hengelo Gld

Uit het ZOMERPROGRAMMA:

AVONDWANDELINGEN
o.l.v. IVN-gids Samenkomst telkens om 19.30 uur op de volgende dagen:
WOENSDAG 15 JULI op 't Klooster vanaf vijfsprong Venneweg/Rijnweg.
WOENSDAG 29 JULI op landgoed 't Zelle vanaf de zevensprong vóór 't Zelle
DINSDAG 4 AUGUSTUS rond camping Komes-an, vanaf deze camping.

WANDELINGEN
door het dorp Hengelo met toelichting
Samenkomst telkens om 14.30 uur vanaf ingang Remigiuskerk, op de volgende dagen:
donderdagen 16, juli 23 juli, 30 juli

VAN DE WARME BAKKER - VAN DE WARME BA
Bakkerij Bruggink
RAADHUISSTRAAT 19 - TEL 1358

DEZE WEEK:
WOENSDAG, VRIJDAG EN ZATERDAG
Voorgebakken STOKBROOD
van 1.60 voor 1.25
KRUIDCAKE of KRUIDKOEK
van 4.30 voor 3.50

KOMT, KIJKT EN ZIET WAT
VISHANDEL HENGEL
U BIEDT!!

Raadhuisstraat 51a (achter Edah) · 05753-3460
Speciaal deze week:
1 kg BAKFILET 12.50
VIS, minstens 1x per week op uw dis!!

Over uw autobanden mag natuurlijk geen enkele twijfel bestaan.

Die moeten steeds in goede staat zijn. Logisch. Risico's wilt u vermijden. Laat uw banden daarom van tijd tot tijd kontroleren. Bij de BOVAG-vakman, die ook alles van banden weet.

Kom voor alle zekerheid even langs. Wij controleren uw banden aan alle kanten. Klaar terwijl u wacht. Ook wanneer één of meer banden vernieuwd dienen te worden. Prettig is dat.

Bij de BOVAG-vakman bent u zeker!

AUTO KEMP
St. Janstraat 28 Keijenborg Gld. Tel. 05753-1977

Tot eind juli speciale bandenkorting

Kapsalon Memelink

Voor hem en haar
Bel gerust voor een afspraak
Ook voor
zonnebank

Vordenseweg 5 Hengelo Gld. Tel 05753-1278

VLEES - VOOR FIJNPROEVERS!

Boterhamworst	150 gr	1.25
Slagersham	150 gr	1.95
Verse worst	500 gr	4.25
Rib- of haaskarbonade	500 gr	4.50

SLAGERIJ
NIEUWENHUIS
Past. Thuisstraat 9
KEIJENBORG
Tel. 05753-1220

Een vakslager, al 60 jaar lang!!

Wij zijn van 27 juli t.e.m. 5 aug.
wegens vakantie gesloten

Vanaf donderdag 6 aug. zijn wij weer geopend

Elke dag
VERS GEPLUKTE AARDBEIEN
voor consumptie en diepvries
KWEKERIJ HENDRIKS
Ullenesterstraat 15 Keijenborg 05753-1395

Vanaf 1 aug. zoeken wij voor 1 dag per week en 1 avond permaand een **oppas** voor onze kinderen van 2 en 4 jaar. Wij wonen dan in Hengelo Gld. Reacties bij de fam. Dekker, tel. 08330-21669.

Te koop **gasfornuis** en **bijzetkachel** (Etna) f 75.00 N. H. Mullink, Rozenstraat 15, Hengelo Gld. tel. 2617

Te koop alle soorten **kool-planten, prei, andijvie, knol selderij, selderij, peterselie** Niesink, Past. Thuisstr. 10 Keijenborg

Te koop Parel **eetaardappelen.** Lubbers - koster Tel. 1625

Te koop jonge **fox-hondjes** Tel. 05755-1356, bellen na 18.00 uur

Oogstrelend en **bijzonder** lekker, die exclusieve **bruidstaarten** van **bakkerij Kreunen,** tel. 05753-1474 Vraag vrijblijvend om inlichtingen.

Te koop **Peugeot 205 GR,** bouwjaar 1983, H. B. Lubbers, Schonenburg 72, Ede. Tel. 08380-31264, na 18.00 uur.

POLITIE-INFORMATIE

Met de volgende zaken kreeg de politie bemoeienis, c.q. trad ter opsporing op:
autobestuurder met te lange lading naar achteren gericht; 2 jongens werden door 3 anderen bedreigd. Onderzoek is gaand; weer enige opgevoerde bromfietsen van de weg gehaald. Er zijn er nog enigen die op ons lijstje staan (men is gewaarschuwd!); tijdens de Keijenborgse kermis verdwenen er in totaal 4 jassen uit een onbewaakte garderobe van een cafebedrijf; bekeuringen uitgeschreven ter zake het niet dragen autogordel, kleine kinderen op de voorzitting Dit laatste niet alleen strafbaar maar ook uitzonderlijk gevaarlijk bij botsing of plotseling krachtig remmen; een 5-tal aanrijdingen met uitsluitend materiële schade afgehandeld; nog steeds vallen er bekeuringen terzake oud deel III, alsmede niet voldoen aan de APK-plicht; onder Keijenborg zijn enige schapen dood gebeten. De eigenaar die zich tussen de schapen verstopte kon zo zelf de dader opsporen. De gedupeerde kon met de wettelijke vertegenwoordiger van de dader (een grote hond) tot een schaderegeling komen in de Spalstraat werd een personenauto ontvreemd van met merk Ford Sierra, kleur grijs kenteken LT-58-JT; ook het aantal fietsendiefstallen nam plotseling toe. Ze werden van diverse plaatsen weggehaald. Nu we plotseling worden overvallen door zomerweer en we naar het zwembad gaan, attenderen wij u op de diefstallen aldaar van vorig jaar. Zet de fiets goed op slot. Eventueel met een 2e slot aan elkaar.; in Hengelo werd een „piratenzender" uit de lucht gehaald in samenwerking met de opsporingsdienst van de PTT. De dame in kwestie gebruikte de namen „Witte Mustang" en „Lelie"; het optreden moest wel omdat ermeldingen waren van storingen in de buurt; bij het gemeentehuis zijn weer enige vernielingen aangericht. We hebben het zo mooi voor elkaar in ons dorp, maar toch moet de een of ander de zaak vernielen. Dit keer was het een onderdeel van de vlaggemast een blauw bordje „roistel" verdween en een boompje werd afgebroken; de roodlicht overtredingen nemen toe. Het aantal bekeuringen ook. De politie zal evt. overgaan tot het in burger bekeuren op kenteken.
Als gevonden werd in de maand juni aangegeven: zwarte rechetr handschoen, zwarte sweater mata 152, 1 zwartebonte koe (Zelhem), 2 zilveren oorbellen, sleutelbos met 6 sleutels, 1 Ierse setter, dameshorloge „Lopus", sleutelbos met 5 sleuteels, blauw-grijs stoffen jack, 1 portemonnee met wat klein geld, 1 digital horloge, wieldop, blauw regenpak, blauwe Honda MT 5 etui.
Al met al lijkt het erop dat er weinig gevonden wordt. Vergis u niet, het gaat in deze opgave alleen om de spullen die niet afgehaald zijn. Dit is slechts zo'n 33%. Het 3-voudige werd dus opgegeven. Bent u iets kwijt geef het op en informeer of het gevonden is. Gaat u op vakantie, lever dan een ingevuld afwezigheidsfomruller bij ons in. Wacht niet te lang met het bekijken of uw reisdocument nog geldig is. Ga bijtijds naar de gemeente.
Vwb hang- en sluitwerk kunt u voor advies terecht aan het politiebureau. Wij stellen graag gratis brouchure beschikbaar. Voor relatief weinig geld kunt u wat extra beveiliging aanbrengen.
Wij wensen een ieder een prettige zomervakantie.

ZEMVIERDAAGSE HENGELO GLD

De zwemvierdaags in Hengelo Gld is weer afgelopen. Er zwommen plm 400 deelnemers hun rondjes en deden mee aan de diverse spelletjes die rond het bad waren opgesteld. 's Maandags werd de opening verricht door burgemeester van Beeck Calkoen, wethouders en zwembadbestuur. Dinsdags hield de brandweer, evenals vorig jaar wedstrijden en had ze een leuk parcours uitgezet, waar jong en oud zich mee kon vermaken. 's Woensdags was er in het kleuterbad een superschuimbad gemaakt. Donderdags gaf de gymnastiekvereniging „Achilles" een zeer geslaagde demonstratie jazz-ballet. Het spektakelstuk van de week was een duikdemonstratie, die verzorgd werd door de duikvereniging Albacare uit Zutphen. Enkele komische situaties bleven ook niet uit Een ieder kon zich bij de 3 kwartier durende demonstratie goed vermaken, behalve 2 personen die met een nat pak naar huis moesten.
De einduitslag van de spellejtes was als volgt:
spiraal: 1 Barry Luimes, 2 Chiel Nieuwenhuis, 3 Petra Hermans.
sjoelen: 1 Carlo Eugelink, 2 Remco Dimmendal, 3 Chiel Nieuwenhuis.
bolero: 1 Pim Sueters, 2 Bennie Heuvelink, 3 Chiel Nieuwenhuis.
pacman: 1 Rick Hesselink, 2 Jeroen Blom, 3 Thijs Jansen.
De prijswinnaars van de verloting waren: Guido Gosselink, Ron Huitink Jan Lenderink, Jaco Viemingh en mevr. Hermans.
E. kan teuggezien worden op een geslaagde zwemvierdaagse, dat mede bepaald is door het mooie weer.

VISWEDSTRIJDEN

De viswedstrijd tussen de junioren van Hengelo Gld en Vorden, is gewonnen door de Vordense jeugd. Zij visten 268 cm bij elkaar, terwijl de Hengelose jeugd niet verder kwam dan 231 cm.

Voetbalvereniging „PAX" heeft een nieuwe voorziiter

Op de foto overhandigt oud-voorzitter W. Geurtzen de voorzittershamer aan de nieuwe voorzitter van „PAX" H. Wullink, terwijl het tevens scheidende bestuurslid G. Klein Winkel hiervoor applaudiseert.

Na een periode van 22 jaar secr.-penningmeester en 16 jaar voorzitter, achtte de heer W. Geurtzen de tijd gekomen om zijn taak voorzitter van de voetbalvereniging PAX aan een ander over te dragen. Met algestemmen werd door de veragdering Henk Wullink als nieuwe preases gekozen. Ook G. Klein Winkel, die een periode van 27 jaar als bestuurslid afsloot stopte.

Beide heren werden hartelijk dank gebracht voor de zeer vele verdiensten de vereniging bewezen.
In dezelfde vergadering werd W. Geurtzen met unanieme stemmen tot ere-voorzitter van PAX benoemd.
Aan het slot van deze vergadering werd met een ovationeel applaus deze benoeming bekrachtigd.

De individuele klassering was: 1 A. Zweverink (V) 79 cm, 2 M. Wentink (H) 60 cm, 3 P. v. Zeeburg (V) 58 cm, 4 M. Bouwens (H) 48 cm, 5 E. Besselink (V) 46 cm, 6 J. Memelink (H) 28 cm.
De wedstrijd voor 55-plussers welk op 1 juli j.l. werd gehouden, heeft aan de verwachtingen voldaan. De „oudjes" bewezen dat ze het nog niet waren verleerd door maar liefst 532 cm vis aan de kant te brengen. De prijsuitreiking die plaats vond bij „Concordia" gaf de volgende uitslag te zien: 1 H. Hulstijn sr 235 cm, 2 L. Kuiperij 146 cm, 3 B. Beumkes 69 cm, 4 A. Hulstijn 68 cm, 5 H. Bruggink 51 cm, 6 G. Hulstijn 32 cm

UITSLAG JEUGWEDSTRIJD BRANDWEER TIJDENS DE ZWEMVIERDAAGSE

De tijdens de zwemvierdaagse in het Hengelose zwem bad gehouden jeugdbrandweer wedstrijd levede de volgende uitslag op:
5-6 jaar: Stefan Hoebink; 7-8 jaar Jan Willem Zeevalkink; 9-10 jaar Elles Haggeman; 11-13 jaar Niels Hilverink. De prijzen kunnen worden afgehaald vóór 18 juli a.s. bij J. G. van Geenhuizen, de Heurne 24 te Hengelo Gld.

GOUDEN GREEP VAN SCHUTTERIJ EMM STRATENCROSS MEER DAN GESLAAGD

De op woensdag 8 juli 1987 in de Spalstraat te Hengelo Gld gehouden straten motorcross is een doorslaand succes geworden.
Ekele duizende bezoeke,rs kwamen op dit motorsportspektakel af en genoten met volle teugen.
In het kader van het kermisprogramma van de schutterij Eendracht Maak Macht, hadden de mannen van Hamove een uitstekend en overzichtelijk parcours uitgezet, waarbij de grote en en de kleine springschans een spectaculair onderdeel vormde. De strijd speelde zich in 3 klassen, te weten 125 cc, 250-500 cc en viertakten en de laatste wedstrijd van de avond was de Superfinale, waarin gestreden werd om het kampioenschap van Hengelo Gld. Er werd door de coureurs ontzettend hard gereden, wat enkele schuivers tot gevolg had, die echter geen enkel persoonlijk letsel tot gevolg had, mede doordat getracht was het geheel zo veilig mogelijk te doen verlopen.
Enthousiast stelden verschillende bedrijven zoals Bennie Hartelman motoren, Hotel Leemrels, café 't Hoekje, café Wolbrink, café de Zwaan, bouwbedrijf „de Eendracht", Derksen wide fashion en Henk Damen frituur, bekers beschikbaar en een zestal sponsors: „De Drievetol", Reiger veertechniek, makelaardij Luimes, aannemersbedrijf D. Weustenenk, Goma metaalwaren fabriek en de coöp. Rabobank Hengelo Gld, stelden een flinke prijzenpot ter beschikking waardoor de winnaars van de div. klassen leuke premies in ontvangst konden nemen.

Nadat de wedstrijden waren beslit, volgde op het door duizenden omzoomde parcours de strijd om het kampioenschap van Hengelo Gld. Eddy Looman, de winnaar van vorig jaar, leek ook nu weer aan het langste eind te trekken na verwoede strijd met Carol Mulder, maar na een schuivertje belandde hij op de 7e plaats. Toch wist hij na fel doorzetten de 2e plaats nog te bereiken, echter de winnaar Carol Mulder was niet meer in te halen, die dan ook met de hoogste eer ging strijken.
Bij de prijsuitreiking bedankte voorzitter Jan Jaaltink van EMM alle instanties voor de ondervonden medewerking en in het bijzonder speaker Jean Kreunen voor zijn enthousiaste commentaar, de commissie Wossinkbos en andere leden van Hamove voor de perfecte organisatie en ging over tot het uitdelen van de prijzen.
125 cc: 1 Jaco Freeken, 2 Wim Zweverink, 3 Mike Jongelie, 4 Jan Mokkink, 5 Jan Messink.
250-500 cc: 1 Eddy Looman, 2 Carol Mulder, 3 Frank Arendsen, 4 Harold Wolsink, 5 Martin Roes; 6 Heini Buchta (Duitsland).
Viertakt: 1 Hardo Sauritz (Duitsland), 2 Hein Jansen 3 Frits Onstenk, 4 Henk Lenselink 5 Cor Seesing.
Verliezersronde: 1 Iginio Voorhorst, 2 Ronald Nijhof, 3 Mike Jongelie, 4 Harry Klein Zessink, 5 Jan Mokkink, 6 Jan Wiemer, 7 Jan Messink, 8 Henk Memelink, 9 Gerard de Gree.
Superfinale: 1 Carol Mulder, 2 Eddy Looman, 3 Hein Jansen, 4 Jaco Freeken, 5 Hardo Sauritz, 6 Wim Zweverink, 7 Frits Onstenk.

Geboortekaartje?

Een geboortekaartje moet apart zijn. Net zo apart als uw baby
Intercard heeft voor u zo'n kollektie met bijzondere kaarten.
Komt u eens langs en zoek in alle rust uit.
Ook met de tekst kunnen wij u helpen.

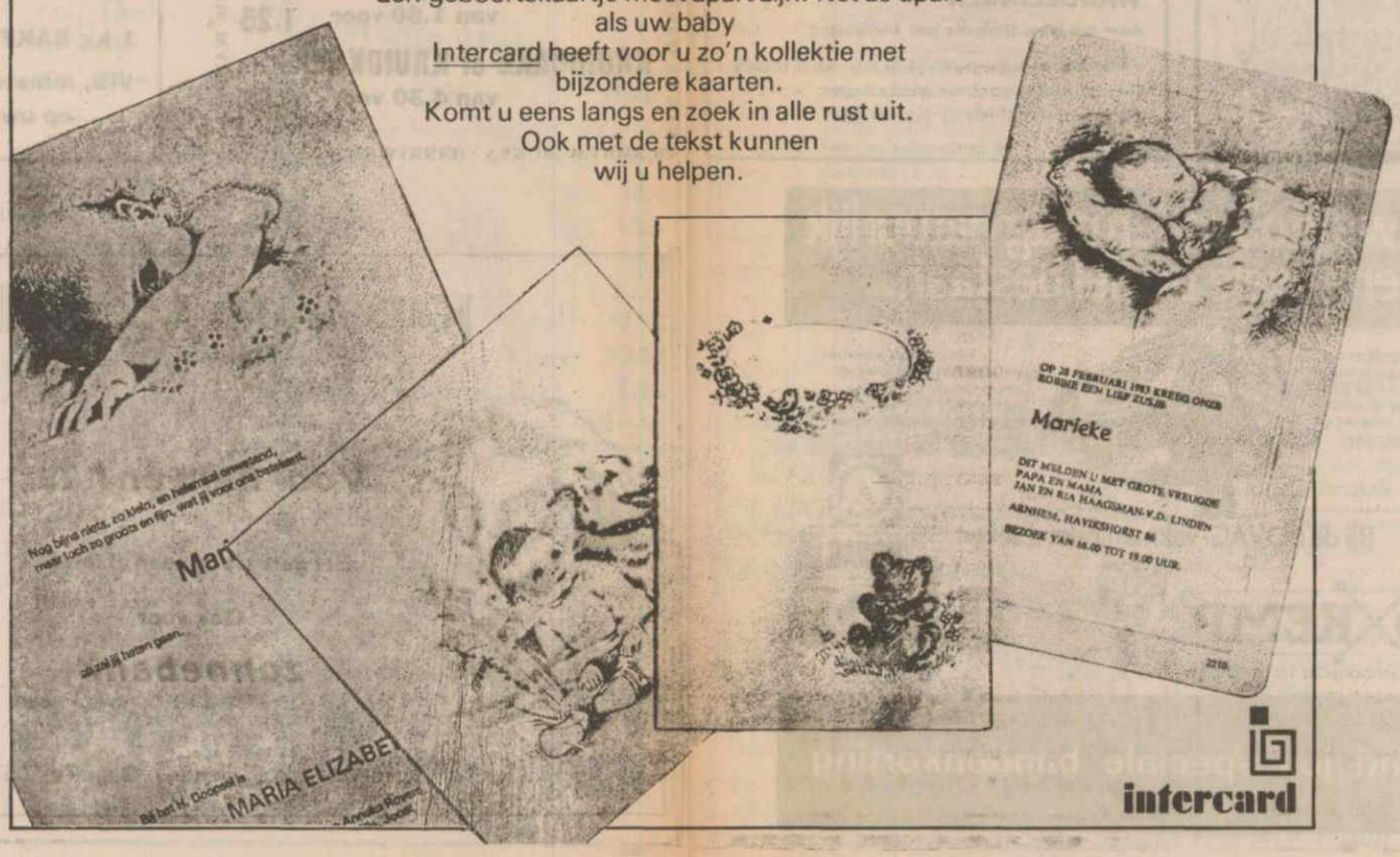

Vakantie in binnen- of buitenland.

Ga gerust uw gang, maar kom eerst voor uw REISVERZEKERING naar

assurantie- en makelaarskantoor o.g.
gerrits + lammers bv

Reisverzekering
volwassenen vanaf f 0.80 p.d.
kinderen vanaf f 0.60 p.d.

Automobilistenhulp

Annuleringsverzekering

Auto- en motorcascoverzekering
(tijdens vakantie)

Voor informatie:
SPALSTRAAT 26 7255 AC HENGELO GLD TEL.05753-3000
BOLIESTRAAT 40 7001 BD DOETINCHEM TEL.08340-34025

Lid N.V.A.

Voor al uw assurantiën, hypotheken, financieringen, aan- en verkoop van onroerende goederen, taxaties en juridische adviezen.

Lid NVM

---

500 gr RUNDERGEHAKT		4.98
500 gr MAGERE RUNDERLAPPEN		8.75
500 gr MAGERE VARKENSLAPPEN		4.98
500 gr NASI- EN BAMIVLEES		3.98
HAMBURGERS, 5 halen, 4 betalen		
KATENVINKEN	per stuk	1.35
100 gr GRILLWORST		0.99
100 gr BOTERHAMWORST		0.95
100 gr SCHOUDERHAM		1.19

GESLOTEN VAN 20 T.E.M. 29 JULI

H. HULSHOF

J. F. Oltmansstraat 11 - STEENDEREN - Tel. 05755-1235

DAT IS PAS GOEDKOOP

BIJ

TACX SCHOENMODE

25 tot 50 pct korting

op een groot gedeelte PIEDRO sandalen en schoenen

TEVENS

50 pct korting

op een groot gedeelte DAMESTASSEN

TOT ZIENS BIJ TACX

SCHOENMODE

RAADHUISSTRAAT 27 - HENGELO GLD (t.o. gemeentehuis) 05753-2547

's MAANDAGS GESLOTEN

HET ADRES voor
kwaliteitshooi en stro

H. OFFENBERG
Hesterweg 10 - Varsselder
Tel. 08356-85664

Dankbaar en blij zijn wij met de geboorte van onze dochtertjes en zusjes

ILONA en MIRANDA

Henk en Gerda Momberg
Ronald, Linda

4 juli 1987.
Slotsteeg 2,
7255 LH Hengelo Gld.

Blij zijn wij met de geboorte van onze dochter

ELKE

Wim en Gezien Denkers

4 juli 1987.
Lankhorsterstraat 10a,
7255 LB Hengelo Gld.

Met veel plezier blijven wij terugdenken aan ons 25-jarig huwelijksfeest.
Alle blijken van belangstelling hebben daartoe bijgedragen.
Hartelijk dank.

WIM EN MINIE REUGEBRINK

Hengelo Gld, juli 1987.
Aaltenseweg 14.

GEMEENTE HENGELO

Provincie Gelderland

Wet geluidhinder

De burgemeester van de gemeente Hengelo maakt ter uitvoering van het bepaalde in de Wet geluidhinder en de Wet op de Ruimtelijke Ordening bekend, dat Gedeputeerde Staten van Gelderland voornemens zijn een besluit te nemen tot vaststelling van een zone rond het industrieterrein „Molenenk" te Hengelo, waarbuiten de geluidbelasting vanwege het industrieterrein de waarde van 50dB(A) niet te boven mag gaan.
Binnen de zone geldt een ten hoogst toelaatbare geluidbelasting vanwege het industrieterrein, van de gevel van woningen en bepaalde andere geluidgevoelige gebouwen op grond van artikel 65 t.e.m. 68 van de Wet geluidhinder.
Het ontwerp-zonebesluit, vastgesteld door de gemeenteraad bij besluit van 7 juli 1987, nummer 50-I-3, ligt met de daarbij behorende stukken gedurende één maand ter gemeentesecretarie, afdeling bestuurszaken voor een ieder ter inzage, zulks met ingang van 17 juli 1987
Gedurende deze maand kan een ieder schriftelijk bij Gedeputeerde Staten van Gelderland, Postbus 9090, 6800 GX Arnhem, bezwaren indienen tegen het ontwerp-zonebesluit.
Zij die tijdig bezwaren hebben ingediend, worden in de gelegenheid gesteld deze bezwaren nader toe te lichten.

De burgemeester voornoemd,
Mr. A. W. J. van Beeck Calkoen

Hengelo Gld, 15 juli 1987.

NU GRANDIOZE

zomeropruiming

Op alle zomerartikelen

30 pct korting

Derksen

KLEDING - *net even anders*

WIDE FASHION

's Maandags gesloten - 's woensdags de gehele dag geopend

OCCASIONS:

OPEL KADETT 12N	1984
OPEL KADETT 12N	1984
OPEL KADETT 12N met LPG	1983
OPEL ASCONA 16S met LPG	1982
VOLVO 340 automaat	1983
FORD ESCORT 13	1982
LADA NIVA	1984
CITROëN 2CV6	1984
PEUGEOT 305	1983
PEUGEOT met LPG	1981
HONDA CIVIC	1979
RENAULT 2.5	1985
CITROëN VISA R.E.	1986

AUTOBEDRIJF

G. SCHIPHORST

VELSWIJK - Tel. 08344-700, b.g.g. 05753-2404

R. Jansen-Schutten

Coupeuse-lerares

Er is weer gelegenheid om u op te geven voor

NAAILES

Voor BEGINNERS: patronen uitraderen, knippen en naaien.
U maakt uw eigen keus en bepaalt uw eigen tempo.

Voor GEVORDERDEN: het maken van moeilijke kragen, gepaspoolleerde zakken en knoops gaten enz.

PATROONTEKENEN: op eigen maat.

Moeilijk Wel neen, gewoon doen!!

OPLEIDING voor costumière en coupeuse.

Inlichtingen en opgave:
STEENDERENSEWEG 4 - TEL. 05753-2056

Voor al uw

TAPIJTEN - GORDIJNEN - ZONWERING
TAFELKLEDEN - MEUBELEN - BEDTEXTIEL
WANDDECORATIES - BABY- EN KLEUTERMODE - BABYMEUBELTJES
TEXTIEL: o.a.
HANDDOEKEN, NACHTMODE, ONDERGOED

DISBERGEN
woninginrichting - textiel
baby- en kleutermode
Ruurloseweg 17 - Hengelo Gld - Tel. 1425

Zullen we dat eens van dichtbij bekijken

In de winkel glimmen alle fietsen mooi, maar dat betekent niet dat ze ook allemaal even goed zijn.
Kwaliteit zit vaak in kleine of grotere technische details.
Zo ondergaat een Gazelleframe maar liefst zeven verschillende lakbewerkingen. Zo'n grondige aanpak maakt dat een Gazelle heel lang mooi blijft. Dat heeft Gazelle tot het grootste merk gemaakt.
En kijk bijvoorbeeld eens naar dat aluminium crankstel, puntgaaf precisiewerk.
Je moet een beetje 'vakgek' zijn om er zo enthousiast over te raken ...
Nou, dat zijn we dan ook.

Verwen u zelf met zo'n lichtlopende Gazelle

FA. SLOTBOOM
Kleftendorp 11 - Hengelo Gld - Tel. 05753-7278

GAZELLE fietsen rijden op VREDESTEIN banden

Dit laat je niet schieten.

Hollandse **KOMKOMMERS** per stuk **49**

WAARDEBON
Magere **VARKENSLAPPEN** kg **698**

BOERENWIT m. maanzaad gratis gesn. **199**

Dedert water-IJSJES 12 stuks **198**

Parijse **BOTER-HAMWORST** 100 gr **98**

AH HUZAREN-SALADE kg **389**

Zaterdagvoordeel
Magere **SCHENKEL** 500 gr **398**
Ma. - di. 20 en 21 juli
GEHAKT h.o.h. kg **598**

Bokma JONGE JENEVER liter **1875**

POTT RUM 54% fles **2195**

Aanbiedingen geldig t/m zaterdag a.s. bij Albert Heijn, Hengelo Gld

's Lands grootste kruidenier blijft op de kleintjes letten.

SIERHEESTERS
HEIDEPLANTEN
LAANBOMEN
CONIFEREN
ROZEN
VRUCHTBOMEN
BOSPLANTSOEN
HAAGBEPLANTING
POTGROND
GAZONGRASZAAD
SPORTVELDMENGSEL
COMPOST
TURFMOLM
TUINTURF
VASTE PLANTEN
TUINONTWERPEN
TUINAANLEG
TUINONDERHOUD

G. J. HALFMAN & ZN
Hofstraat 7 - Hengelo Gld
Tel. 05753-1424

Woninginrichting grootbod
Raadhuisstraat 11-13 - Tel. 05753-1469

- MEUBELEN
- VLOERBEDEKKING etc.
- GORDIJNEN
- ZONWERING
- Voor VAKWERK

BAR DANCING
CONCORDIA
HENGELO GLD.

DANSEN met SUN
zondag 19 juli

Train Band
zondag 26 juli

Raadhuisstraat 36 Telefoon 05753-1461

TE KOOP:
perceel WEILAND
(zonder melk)
Gelegen aan de rand van het dorp Hengelo Gld
Groot 36.50 are

assurantie- en makelaarskantoor o.g.
gerrits + lammers bv
Spalstraat 26 - 7255 AC Hengelo Gld
Tel. 05753-3000
Bollestaat 40 - 7001 DB Doetinchem
Tel. 08340-34025

Tapijt vuil?
Haal dan de
TAPINETTE diepreiniger
Verbluffend resultaat
Huur slechts f 10.— p. dag
DROGISTERIJ
LENSELINK
Kerkstraat 1, Hengelo Gld
Telefoon 05753-1300

SPORT GOED met SPORTGOED van
Roozegaarde sport
Spalstraat 13, Hengelo Gld

VOOR AUTORIJLES
AAD LOONEN
Rozenhoflaan 29 - Hengelo Gld
Telefoon 05753-1845

Peugeot 205

DE KLAPPER VAN HET JAAR, ONZE GRANDIOZE
OPRUIMING

Dusters	v.a.	39.-
Nachthemden	v.a.	15.--
Corselets	v.a.	39.--
B.H.'s	v.a.	10.--
Badlakens	v.a.	16.90
Badhanddoeken	v.a.	8.90
Theedoeken	3 voor	10.00
Keukendoeken		6.90

Alle coupons HALVE PRIJS

Dameszakdoeken	4 voor	10.--
Damerzakdoeken	3 voor	10.--
Tennissokken (badstof zool)	3 voor	10.--

Vergeet onze STOFFEN niet

Badpakken	v.a.	10.--
Bikini's	v.a.	10.-
Hemdjes	v.a.	10.--
Polo's		19.--
Damesslips	3 voor	12.90
Badstof slips	5 voor	10.00
Wit jongens ondergoed		1.00

Restanten Marion's, Knippie's mode krant nu 1.00

Stramies en handwerken STERK AFGEPRIJSD
Katoen per bol v.a. 0.98

Schröder BIJ DE KERK HENGELO GLD

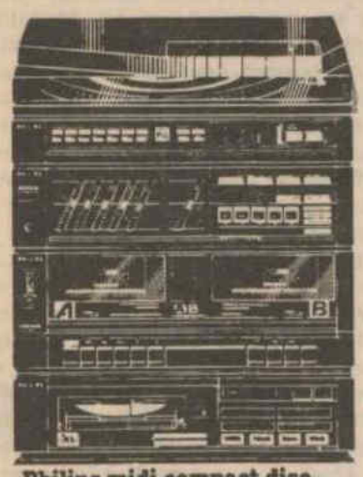

Philips midi compact disc-kombinatie FCD 563
Stereokombinatie van CD-speler, tuner, versterker, cassetterecorder, -speler en semi-automatische platenspeler. Programmeerbare CD-speler. Analoge tuner, 2 x 25 W, 5-bands graphic equalizer. Een cassetterecorder voor opnemen en afspelen en één voor afspelen. Met twee luidsprekerboxen. Adviesprijs 1300,-

Vakantieprijs
999,-

Winters
Spalstraat 8 - Hengelo Gld - Tel. 05753-1280

Reparatie wasautomaten, koelkasten en diepvriezers

Bel UIT DE WEERD
HENGELO Gld.
Zonnestraat 13 - Telefoon 05753-1806

NU OOK REPARATIE VAN KLEIN-HUISH. ARTIKELEN
GARANTIE OP ONDERDELEN

Kerk- en andere diensten

ZONDAG 19 JULI

Verzorgingscentrum De Bleijke
9.00 uur ds. Antonides

Herv. Kerk (Remigiuskerk)
10.00 uur ds. Antonides

Goede Herder Kapel
10.15 ds. Gerbrandy

Vrijz. Herv. Kerk
Geen dienst

Avond - en weekenddienst doktoren
Tijdens het weekend wordt er op zaterdag van 9 - 9.30 uur en op zondag van 12 - 12.30 uur een spreekuur voor dringende gevallen gehouden.
van 13 t.e.m. 19 juli
Th. J. Hanrath, tel. 1277

Anonieme Alcoholisten
Problemen? Bel dan 08342-3473

Weekenddienst dierenartsen
ingaande zaterdagmorgen 10 uur
A. R. J. van Ingen, telefoon 2002

NIEUW Alarmno. brandweer
Telefoon 06 - 0111

Openstelling postbureau Rijkspolitie Hengelo Gld.
Tel. 05753-1230. Maandag t.e.m. zaterdag van 9.00 tot 12.00 uur. Indien gesloten gelieve te bellen: 05752-1230

Kruisvereniging
Hengelo Gld: Kastanjelaan 2c, tel. 05753 - 1397
Keijenborg: Past. Thuisstraat 18 tel. 05753 - 1543
Spreekuur: ma. t.e.m. vrijdag van 13 tot 14 uur.
Weekend- en bereikbaarheidsdienst: het antwoordapparaat van uw wijkgebouw geeft u ten alle tijde de nodige informatie.

Kinder- en jeugdtelefoon Achterhoek
Tel. 08346-65000. Dagelijks bereikbaar van 16 tot 19 uur

R.K. Kerk Hengelo Gld.
Zaterdag 18 juli: 19.00 uur Eucharistie
Zondag 19 juli: 10.00 uur Eucharistie
Voor diensten op dinsdag- en donderdagavond: zie parochieblad

R.K. Kerk Keijenborg
R.K. Kerk Keijenborg: zaterdag 19 uur vooravondmis; zondag 8.30 uur vroegmis, 10.30 uur Hoogmis. Huize Maria Postel: maandag t.e.m. vrijdag H. Mis om 9.30 uur; zaterdag en zondag H. Mis om 9.45 uur; dagelijks rozenhoedje om 18.30 uur.