26e jaargang no. 30

dinsdag 28 juli 1987

UITGAVE:
DRUKKERIJ WOLTERS
Kerkstraat 17
Postbus 3 - 7255 ZG Hengelo Gld
Telefoon 05753-1455, b.g.g. 2771

Verscijnt dinsdags in:
Hengelo, Keijenborg,
Velswijk (Zelhem), Steenderen,
Baak, Bronkhorst, Olburgen, Rha,
Toldijk, Wichmond-Vierakker
en omstreken

DE RECLAME

AKTIE van de week
natúúrlijk alleen bij
KEURSLAGER
PETER VAN BURK
Raadhuisstraat 7 - Tel. 05753-1269

De gehele week:
1 kg
kippepoten 495

500 gram m.d. hand geknoopt
varkensfilet rollade 795

De gehele week:
150 gram
boterhamworst 100

100 gram
gebr. rosbief 225

Maandag, dinsdag en woensdag
500 gram
gehakt + kruiden 395

500 gram
verse worst
fijn of grof 450

Donderdag, vrijdag en zaterdag
500 gram
malse varkenslappen 395

500 gram
schouderkarbonade 395

500 gram
suc.lappen 795

---

de echte groenteman!

WIJNBERGEN
is terug van vakantie
en wij beginnen weer met
frisse moed.
Zie onze dagaanbiedingen in de winkel en verkoop-bloemenkas.
FA. WIJNBERGEN
Kerkstraat 6 - Hengelo Gld - Tel. 05753-1473

RUNDERBRAADVLEES
500 gram 8.48
GEPANEERDE SNITSELS
100 gram 1.35
KOOKWORST
100 gram 1.18
ZURE ZULT
100 gram 0.98

de fijnste specialiteiten
Ambachtelijke Slagerij
A. H. Raterink
Wij slachten uitsluitend 1e kwaliteit
Tel. 05753-1301

LEGO
Wat is nou 'n Speelgoed tent zonder... „Lego"
DE DRIEVETOL
speelgoed en hobby
SPALSTRAAT 29 7255 AB HENGELO GLD.

Deze week bij uw Echte Bakker:
DE ECHTE BAKKER

Afd. brood:
FRIESE SUIKERBOL
plm 450 gram 2.10

Afd. banket:
ABRIKOZEN BAVAROISESNIT
plm. 8-persoons 7.25

DA'S PAS LEKKER ! ! ! !
IS GETEKEND UW ECHTE BAKKER:
JOZEF SCHABBINK
Spalstraat 21 - Hengelo Gld - Tel. 05753-1250

Ons Zeeuwen bunt zuunig!

De bakker die zelf elke dag zijn vers BROOD bakt

DAAROM DEZE WEEK:
ZEEUWSCHE KOEK
van 4.95 nu 3.75

Ook in Schotland weten ze wat zuinig is ! ! !
SCHOTSE PLAATCAKE
van 4.95 nu 3.75

DOEDELZAKKEN
(KROKANT MOUTHBROODJE) 50 ct
nu 6 HALEN - 5 BETALEN ! !

Bakkerij
R. KREUNEN
TEL. 05753-1474 - HENGELO GLD

SLIJTERIJ
'T HOEKJE
Geldig t.e.m. 31 augustus 1987

1 ltr 3-STERREN JENEVER	18.45
1 ltr GORTER OUDE JENEVER	17.95
1 ltr ONSTENK VIEUX	18.95
1 ltr GORTER BESSENJENEVER	12.95
1 ltr FLORIJN CITROENBRANDEWIJN	12.95
2 ltr LINSON SHERRY	14.95
1 fles PISANG AMBON	16.75
1 fles Malibu Coconut likeur	17.95
1 fles Bacardi rum wit/bruin	21.95
1 krat Hertog Jan bier 24 stuks	17.95

Uw bestelling wordt gratis thuisbezorgd
05753-1252

Uw windmolenbakker
HEKKELMAN
zit in zijn jubileumjaar
Daar kunt u alvast van profiteren
GILDE VAN WINDMOLENBAKKERS

Aktie DEZE WEEK:
donderdag, vrijdag, zaterdag
KRUIDKOEK
voor 3.25
Zolang de voorraad strekt

ZAAL LANGELER
HENGELO (G.)
Op woensdag 5 augustus a.s.
tijdens de braderie
GRATIS DANSEN
m.m.v. „ASSORTI"

WIJ ZIJN MET VAKANTIE
van 10 t.e.m. 25 augustus
Woensdag 26 augustus staan wij weer voor U klaar.
Slagerij J. STAPELBROEK
Telefoon 1258, na 6 uur 1249

HET ADRES voor
kwaliteitshooi en stro
H. OFFENBERG
Hesterweg 10 - Varsselder
Tel. 08356-85664

Vakantie in binnen- of buitenland.
Ga gerust uw gang, maar kom eerst voor uw REISVERZEKERING naar
assurantie- en makelaarskantoor o.g.
gerrits + lammers bv

Reisverzekering
volwassenen vanaf f 0.80 p.d.
kinderen vanaf f 0.60 p.d.
Automobilistenhulp
Annuleringsverzekering
Auto- en motorcascoverzekering
(tijdens vakantie)

Voor informatie:
SPALSTRAAT 26 7255 AC HENGELO GLD TEL.05753-3000
BOLIESTRAAT 40 7001 BD DOETINCHEM TEL.08340-34025

Voor al uw assurantiën, hypotheken, financieringen, aan- en verkoop van onroerende goederen, taxaties en juridische adviezen.
Lid N.V.A.
Lid NVM

Fraai lijstwerk... voor uw Kunstwerk vindt u... bij
HARMSEN VAKSCHILDERS
SPALSTRAAT 17
HENGELO GLD. 05753-1292

---

50 JAAR
KONINKLIJK GOUDEN PRINSLIJK PAAR JULIANA EN BERNARD ALOM GELIEFD

'N HALVE EEUW ERVARING IN PRACHTIGE BOEKEN VERTELD

JULIANA EN BERNARD, 50 JAAR LIEF EN LEED
50 GOUDEN HUWELIJKSJAREN
GOUD OP SOESTDIJK

WOLTERS
BOEKHANDEL
Kerkstraat 17
In 't centrum van HENGELO GLD.
t.o. de Grote Kerk
Vrijdags koopavond

Hengelose zuivelfabriek geschiedenis

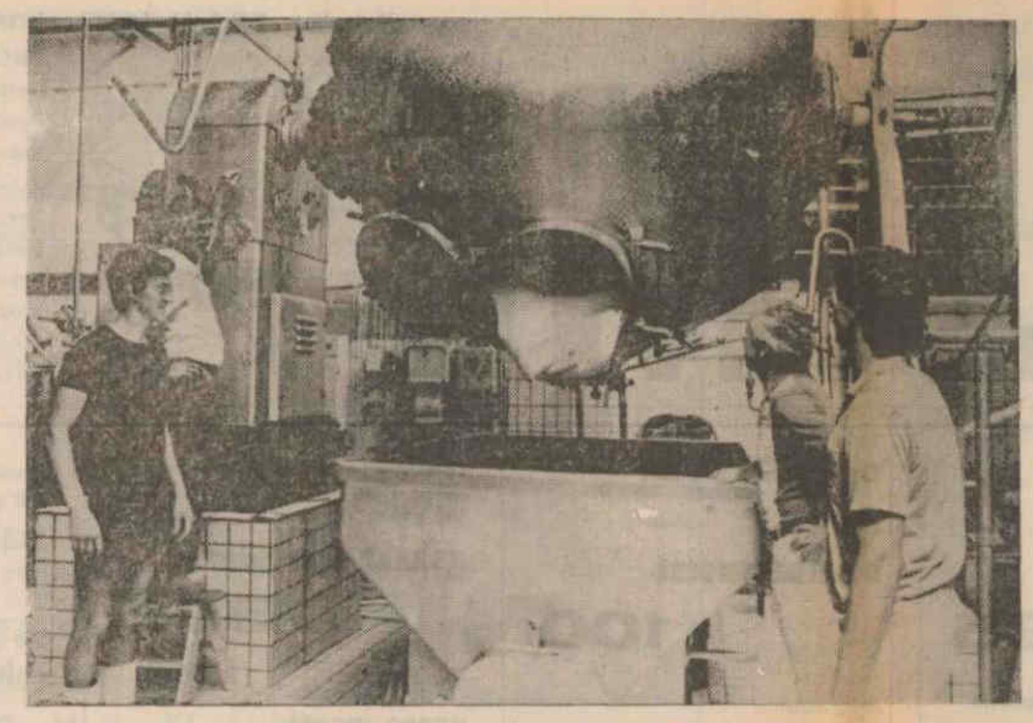

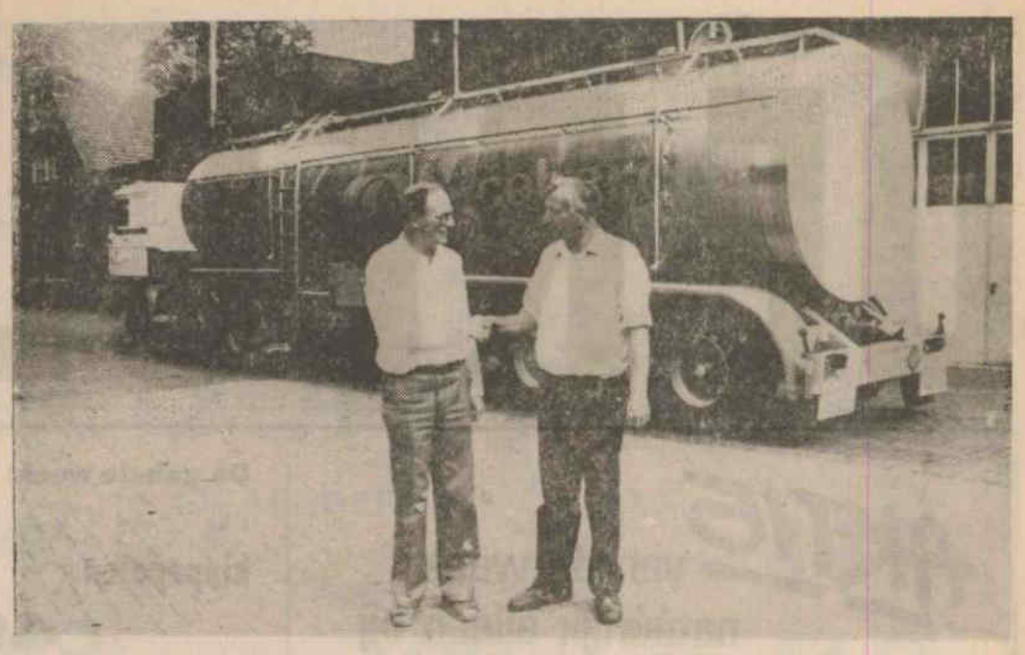

OOK VOOR DIREKTEUR POLITIEK PUNT ACHTER EEN ENERGIEK BELEID

Als laatste coöperatieve zuivelfabriek in de Provincie Gelderland, met een eigen exploitatie, heeft de coop. Zuivelfabriek een heel lang bestaan kunnen leiden..

In het verleden had de fabriek ruim 600 leden, maar door inkrimping allerwege waren dat later 150 leden Toch kon de fabriek nog een zelfstandig bestaan leiden, door een zuinig en weloverwogen beleid van bestuur en directie.

De veelbesproken Superheffing en de minderen ontvangst van melk, vanwege verhuizing van grote leveling, maakten de perspectieven voor de leden in de ranciers naar elders, in het kader van de ruilverkavenabije toekomst zeer onzeker.

Daartoe werd de neden dit medegedeeld en voorgesteld de fabriek in Hengelo op korte termijn „af te bouwen" en te overleggen met Coberco Zutphen. Tijdens de speciale ledenvergadering van maandag 22 juni j.l. viel het historiche besluit tot fusie, waarmede het bestaan van de Coop. Zuivelfabriek „Hengelo" definitief eindigde.

Door velen werd dit uiteraard met een stukje weemoed bekend, want een meer dan 80-jarig bestaan is niet niets.

In samenhang met een werkwillig en aktief personeel heeft de Hengelose Zuivelfabriek een gezond bestaan geleid. In 1986 waren de produktie-cijfers nog als volgt: een aanvoer van 34 miljoen kg melk en een boterproduktie van 1,25 miljoen. Korte tijd geleden werd de laatste 1500 kg boter uit de karn gedraaid.

Tot voor 18 jaren geleden had de fabriek een eigen boterwikkel, in kleinverpakking. Vanwege aansluiting bij de NCZ (Ned. Coop. Zuivelcentrale) werd alles in grootverpakking geleverd aan deze groothandel, welke dit doorleverde voor buitenlandse en binnenlandse produktie. De laatste botermakers Henk Oldenhave, Bennie Besselink, Benno Rondeel en Henk Lamers lieten voor de laatste maal nog vol trots zien, welk een goed produkt er voortkwam uit de Hengelose fabriek.

Tankwagenchauffeur Meijer, welke al ruim 15 jaar groot melkvervoer ruidt mocht de laatste wagen vol groot melkvervoer rijdt mocht de laatste wagen vol de kranen en het schoonmaken van de tanks bepaalde machinist Wim Middelink definitief het einde van een aktief zuivelleven in Hengelo.

Als men bedenkt dat er 600 leden waren, kleine en grote, dan zijn er ontelbaar vele melkbussen aan- en afgevoerd. In 1971 werd overgeschakeld op tankmelk en in 1980 werd door volledige inschakeling van tanks het lot over de melkbussenaanvoer definitief beslist. Vanaf toen was 't nog alleen maar rijdende melk ontvangs (RMO). Het melkventen werd ruim een maand geleden al gestaakt.

In verband met de fusie moest er voor het personeel een andere werkplaats gezocht worden, ook in de zuivel, hetgeen als voorwaarde was gesteld bij het fusie-overleg. Men is daar volgens directeur Politiak volledig in geslaagd. Ook hij heeft met eninge weemoed mede het besluit tot fusie moeten voorstellen aan het bestuur en leden. Nu kan hij met een verantwoord gevoel de zaak achterlaten.

Wat er met het gebouw en de terreinen geschiedt is nog niet bekend. Voor een bedrijfsbestemming blijft het geschikt. In ruimtelijk opzicht misstaat de fabriek in het geheel niet met de omgeving, en als terrein voor woningbouw zal nog wel niet zoveel behoeft, ook al gezien het plan „Oosterwijkse vloed". Soms worden dergelijke gebouwen te snel afgebroken, voordat er over een bestemming is nagedacht.

Hengelose Braderie: Marktfeest 5 en 6 aug.

Enige weken nadat de traditionele jaarkermis het dorp Hengelo, in de Gelderse Achterhoek, stevig in haar greep gehad heeft, komt er een ander groot gebeuren om de hoek kijken. De Hengelose en Keijenborgse Middenstandsvereniging HKM is er nu al jaren in geslaagd, om met een aantrekkelijk gegeven, honderden bezoekers naar de Hengelose Braderie te trekken.

Dit marktfeest in de Kerkstraat en verder rond de Grote Kerk, heeft al heel wat aandachttrekkers beleefd. Dit jaar is vooral het Playbackzingen en nu ook Sondmix, met als inzet fraaie bekers en prijzen een aandachttrekkend gegeven. Organisator Jean Kreunen heeft de lijst met deelnemers al behoorlijk gevuld. Wie er nog bij wil dient zicht onverwijld op te geven (tel. 05753-3941 of 1474.)

Talenten uit de gehele regio hebben zich al aangemeld.

Een nieuwigheid voor de Hengelose Braderie is het vervaardigen en showen van Midwinterhoorns, een typisch Oost-Nederlandse folklore. Tijdens de Ludgermarktdagen in Wichmond hebben er al meerderen kennis van genomen.

Oude beroepen zijn alom vertegenwoordigd in Hengelo Gld., o.m. stoelen matten, manden vlechten, houtsnijden, kantklossen, weven, Grolsche wanten, en nu ook Grolsche muten, bijenhouderij, tingiaten, spinnen. Deze beroepen zullen over de gehele lengte verdeeld zijn.

De dansgroep van NVEV Hengelo, zo'n 15 dames in getal zullen op beide avonden laten zien, wat zij in hun vermogen hebben aan folkloristische dansen, daarbij gekleed in fleurige kledij.Op gezette tijden komt de boerenkapel „de Blaoskoppe" ook aan haar trekken met een vrolijke noot en zal er ook dit jaar weer duftig op los blazen.

Naast de deelnemende middenstanders, welke hun koopwaar op feestelijke en ludieke wijze aanprijzen, hebben ook weer diverse verenigingen de kans aangeboden gebregen om tijdens deze braderie met tal nva aktiviteiten aandacht te vragen.

Voor het eerst sinds het bestaan van de Hengelose Braderie, is de ruimten van de standplaatsen enigzins uitgebreid met een gedeelte van de Spalstraat, tegenover de Kerk. Ook de daar aanwezige horecamensen hebben hun medewerking toegezegd.

Op de Braderie zelve zijn zoals gewoonlijk eenaantal barretjes aanwezig, zodat men een frisse dronk en een hartige hap (ook ruim vertegenwoordigd) men weer op verhaal kan komen.

Door de mogelijkheid ook gebruik te kunnen maken van het kerkpad, kan men zo een rondje maken. Als extra attraktie heeft een der horecagelegenheden ook een wedstrijd bierfietsen.

Nog dagelijks bereiken aanmeldingen het secretariaat van HKM. De inschrijving geldt voor leden van HKM en verenigingen uit de gemeente Hengelo.

De beide braderie-avonden beginnen eerst om 18.00 uur en als sluitingsuur is voorgechreven 23.00 uur. Voor het ongetwijfeld weer ruim toestromend publiek een goede gelegenheid om oog, oor en mond goed de kost te geven.

MET EEN GOEDE KRUIWAGEN VOORWAARTS

„Met un goeje kruuwagen kom I'j altied veuruit", luidt het gezegde hier.

Omdat het voor Roel Kreunen, voorzitter van deI HAMOVE op een bepaald moment te bezwaarlijk werd de bekers en bloemen aan te voeren voor de zijspanklasse, pakte hij kordaat de kruiwagen van de club en sjouwde er mee over het parcours. In afwachting van de eindvlag zouden de rijders kunnen denken de inhoud van de kruiwagen is voor mij.

Overigens heeft de HAMOVE in een sterk beleid van de Gemeente Hengelo, en nu ook instemming van de Provincie een goede kruiwagen op weg naar verbetering en aanpassing van het circuit „de Varssel-Ring", hetgeen hoogst noodzakelijk is geworden.

Commissaris de Bruyne van Gelderland heeft onlangs tijdens de kampioensraces kunnen vernemen tijdens een drie uur durend verblijf in Varssel, dat er een prefecte organisatie aanwezig was en zeker de moeite waard om het parcours zodanig in orde te laten maken, in de toekomst dat de tit l „Hengelo-Varssel-Raceland" met ere mag aangewend worden. Het college van B. en W. in wiens gezelschap de commissaris aanwezig was, zag zo zijn beleid behoorlijk onderstreept.

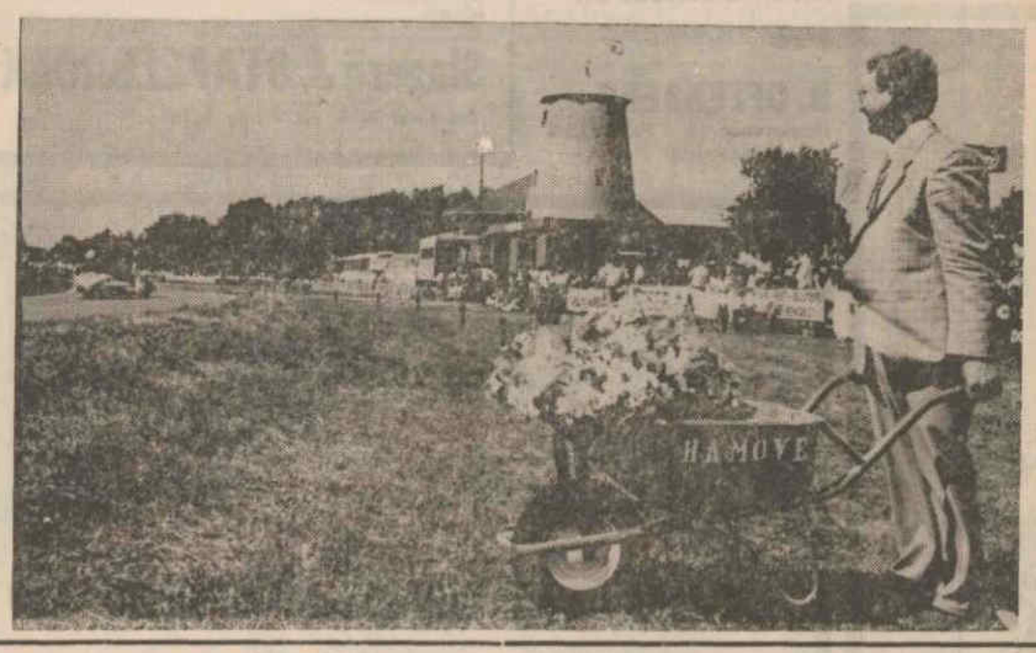

TOERISTENNIEUWS VOOR DE ACHTERHOEK

De Streek-VVV Achterhoek heeft een grondig bijgewerkte herdruk van de toeristenkaart van haar gebied uitgegeven.

Dit nieuwe drukwerk is uitgevoerd in vier kleuren en draagt als titel: „Kaart voor vakantie en Vrije Tijd".

De schaal bedraagt 1 : 50.000, zodat het mogelijk was om een groot aantal details op te nemen. Alle gemeenten en VVV's, alsmede de Recreatieschappen Oost-Gelderland en De Graafschap hebben weer veel assistentie verleend, teneinde deze nieuwe Achterhoekkaart zo goed en overzichtelijk mogelijk te maken.

De kaart bevat vrijwel alle gegevens op toeristisch en recreateif gebied, zoals fiets- en wandelpaden, picknickplaatsen, zwembaden, bezienswaardigheden, ANWB-paddestoelen, enz.

De kaarten zijn vooral bedoeld voor fietsers en wandelaars, maar uiteraard ook zeer goed te gebruiken door automobilisten. Naast vakantiegangers zal ook de streekbevolking veel plezier van dit nieuwe drukwerk hebben. Aan de achterzijde van de kaart is een aantal informatieve artikelen en andere toeristische wetenswaardigheden over de Achterhoek opgenomen.

Een uitgebreid namenregister complateert het geheel.

De verkoopprijs van dit drukwerk bedraagt *f* 7.50.

De kaart is verkrijgbaar bij alle VVV's, de boekhandel en het toeristisch bedrijfsleven in de Achterhoek. Ook is er een interssante uitgave verschenen „Fietsen in de Achterhoek", uitgave van de Stichting Fiets en de ANWB.

Verbeten strijd tussen de verschillende favorieten !

BAKFIETSRACEN OP INTERESSANT PARCOURS TE HENGELO GLD.

Voor meer spanning en sensatie. Dit heeft de VVV Hengelo goed begrepen. Als het niemand aandurft, dan nemen wij de taak op ons, om het bakfietsracen een opkomende sport in de Achterhoek, ook naar Hengelo Gld. te halen.

Dit was in 1986, voor de eerste keer, een zeer goede greep.

Het bracht zoveel publiek op de been, dat het zwart zag van de mensen rond het interessante en gezellige parcours, Veemarkt, Spalstraat, Bleekstraat, rond een aantal plaatselijke horeca-gelegenheden, dus mogelijkheden te over voor een verfrissing.

Op zaterdag 1 augustus gaat het tweede bakfietsspektakel weer plaats vinden in Hengelo Gld., op voornoemde parcours. De strijd begint om 19.30 uur. Voor de nodige know-how en begeleiding op het terrein van bakfietsen en bekfietsenrace is de ABO (Achterhoekse Bakfietsen Organisatie) uit Zelhem ingeschakeld. Als deskundig wedstrijdcommentator treed op Henk Eelderink, die in dit metier al de al de nodige kennis opdeed.

Een groot aantal plaatselijke favorieten gaan zich in de strijd mengen waarbij uiteraard de nodige sponsoring niet ontbreekt, zoals elders in de sport. Vele nieuwe deelnemers zijn daar in de afgelopen weken naarstig aan het speuren geweest, want ieder dubbeltje is welkomen. Zo af en toe sneuvelt er nog wel een wieltje of vliegen uit de bocht. Er wordt om het hardst „gescheurd" of gaat men met twee wielen (een bakfiets heeft er drie), door de bocht.

Een mooi baantje voor da burgemeester van Hengelo Gld., Mr. A. W. J. van Beeck Calkoen, welke nu ok voorzitter van de VVV Hengelo is geworden, om het bevrijdende startschot te lossen, waarna de deelnemers, verdeeld over diverse poules zich in de strijd kunnen werpen. Het publiek wordt aangereden niet over de dranghekken te gaan hangen of somtijds een knie door de spijlen te steken, want de bakfietsen rijden haarscherp langs een vaste lijn over het parcours.

komen mankementen verholpen.

het druk berekenen van kansen of nog snel voorge-

In het rennerskwartier achter „de Zwaan" wordt

JONG MOTORTALENT IN DE GEMEENTE HENGELO GLD.

In eigen omgeving lieten de energieke motorrijders G. Slotboom (Varssel) en M. Menting, tijdens de Paasraces op het circuit „de Vassel-Ring" al zien wat ze waard zijn in de snelle motorsport.

Tijdens de Nederlandse kampioenschappen op het circuit van Drenthe te Assen werden de navolgende resultaten genoteerd:

Vrijdag 17-7 vastloper, zaterdag 18-7 6e plaats op een geleende motor en zondag 19-7 een 2e plaats, eveneens o peen geleende motor. De resultaten van G. Slotboom.

Voor M. Menting de resultaten als volgt: zaterdag 18-7 een 4e plaats en zondag 19-7 een 7e plaats.

De tussenstan d in de klasse standaardmotoren (JAMHA) voor Nederlands kampioenschap: 1. S. Jogetjes 475; 2. G. Slotboom 469; 3. H. Scherpen 465; 4. M. Menting 388.

Een hoopgevend resultaat voor deze Achterhoekse motortalenten.

't Rose geluk in uw leven

'n Unieke gebeurtenis, met spanning tegemoet gezien en vol blijdschap ervaren.
Waard om op 'n bijzondere wijze te berichten.
Met een persoonlijke kaart uit de nieuwe, meest uitgebreide ***Kennemer Kaarten Kollektie.***
Uw bezoek meer dan waard.

DRUKKERIJ WOLTERS

Kerkstraat 17 · Hengelo Gld · Tel. 05753-1455

Met blijdschap geven wij u kennis van de geboorte van ons dochtertje en zusje

ANOUK

DORINE EN HENK TE BRAKE
Remon en Frank

7255 CL Hengelo (Gld.), 20 juli 1987
de Heurne 90

De belangstelling voor ons diamanten huwelijksfeest is bijzonder groot geweest.

Kado's, kaarten, bloemen en nog zo veel meer.

We ondervonden die dag heel veel eer.

Hartelijk dank voor dit grootse medeleven.

't Was prachtig zo'n diamanten dag te mogen beleven.

FAM. W. ANKERSMIT-BERENTSEN

„Ommenoord"
Hoegenstraat 1 - 7021 LX Zelhem

25

1962 **DUNSBORG** 1987

Op vrijdag 7 augustus a.s. hopen wij met onze kinderen ons zilveren feest te vieren, met een Eucharistieviering om 13.00 uur in de kerk van St. Jan de Doper te Keijenborg.

JAN BERENDSEN
MARIETJE BERENDSEN-COOBS

7255 PK Hengelo Gld.
Bremweg 5

Dag-adres: Zaal Winkelman te Keijenborg

Gelegenheid tot feliciteren:
van 15.00 tot 17.00 uur.

IN PLAATS VAN KAARTEN

1937 1987

Op maandag 3 augustus a.s. hopen onze ouders en grootouders

H. H. LUBBERS
H. J. LUBBERS-LUBBERS

hun 50-jarig huwelijk te vieren.

RENE EN RIEKIE
Hessel - Rannald
Okke - Laurien

ANNY EN WIM
Wendy - Mark

ELS EN BERT
Kristian - Bas

7255 CJ Hengelo Gld.)
Hofstraat 26

U bent van harte welkom op de receptie die gehouden wordt van 17.00 - 18.30 uur in café-Restaurant „Concordia" te Hengelo Gld.

WEGENS FAMILIEFEEST
zijn wij op maandag 3 augustus
DE GEHELE DAG GESLOTEN

lubbers
woonwinkel

In alle rust en vrede is na een kortstondig ziekbed van ons heengegaan onze oom en oud-oom

HENDRIK JAN HISSINK

op de leeftijd van 96 jaar.

Hengelo (Gld.), H. G. Kelholt-Bilderbeek
B. H. J. Kelholt
Rhenen, J. C. Colenbrander-Kelholt
W. B. Colenbrander
Lelystad, G. H. Veldhuizen-Kelholt
H. Veldhuizen

7255 PM Hengelo (Gld.), 19 juli 1987
Gompertsdijk 4

De begrafenis heeft donderdag 23 juli inmiddels plaats gehad op de Algemene Begraafplaats te Hengelo (Gld.).

GEMEENTE HENGELO

Provincie Gelderland

De burgemeester van de gemeente Hengelo maakt ter voldoening aan het bepaalde in artikel 19a van de Wet op de Ruimtelijke Ordening bekend, dat burgemeester en wethouders van die gemeente voornemens zijn vrijstelling te verlenen als bedoeld in artikel 18a van de Wet op de Ruimtelijke Ordening ten einde medewerking te kunnen verlenen aan de bouwplannen van:

1. G. J. F. Wentink, Plataanweg32 te Hengelo en G. H. T. Veldscholten Plataanweg 34 te Hengelo, voor het oprichten van een overdekt terras c.q. afdak op het achtererf bij de woningen Plataanweg 32 en 34;
2. J. A. B. Engbers, Teubenweg 33 te Keijenborg voor hetplaatsen van een carport op het bij de woning behorende erf;
3. J. Blom, Meidoornstraat 23 te Hengelo, voor het plaatsen van een carport op het bij de woning behorende erf.

De aanvragen om vergunning liggen met ingang van 30 juli 1987 gedurende 14 dagen ter gemeente-secretarie (sectie bestuurszaken) voor een ieder ter inzage.
Gedurende de termijn van terinzagelegging kan een ieder schriftelijk bezwaren tegen het verlenen van de gevraagde vrijstelling indienen bij burgemeester en wethouders.

De burgemeester voornoemd,
Mr. A. W. J. van Beeck Calkoen
Hengelo, 28 juli 1987.

WEGENS VAKANTIE GESLOTEN
van 10 t.e.m. 24 augustus
Kapsalon van ONNA
Kerkstraat 7 - Hengelo Gld tel. 05753-1718

772e Ned. Staatsloterij

Vanaf heden volop loten verkrijgbaar

BESTELDE LOTEN WORDEN
LOTEN GERESERVEERD T.E.M. 8 augustus

Debitante Ned. - Staatsloterij

Dit is de laatste maal dat U op ons adres loten voor de Ned. Staatsloterij kunt kopen.

Alle cliëntele heel hartelijk dank voor het in mij gestelde vertrouwen.

Mevr. BOERMAN

Onze lederwarenzaak blijft normaal voor U geopend.

Boerman - lederwaren
Spalstraat 10 - Hengelo Gld, tel. 05753-1379

VOOR DE BESTE
NIEUWE fiets of bromfiets
OF EEN GOEDE
gebruikte fiets of bromfiets
naar fiets en bromfietsspecialist
REIND ZWEVERINK
Iekink 8 - Telefoon 05753-2888
HENGELO (Gld.)

GEMEENTE HENGELO

Provincie Gelderland

Burgemeester en wethouders van Hengelo brengen ter openbare kennis, dat met ingang van 30 juli 1987 gedurende 3 maanden voor een ieder ter gemeente-secretarie, afdeling algemene zaken, ter lezing zijn neergelegd:

het raadsbesluit van 2 juni 1987, nr. 43-1-l, inhoudende de vaststelling van een nieuwe bouwverordening alsmede het besluit van burgemeester en wethouders van 2 juni 1987 met bijlagen tot vaststelling van nadere regelen als bedoeld in diverse artikelen van de bouwverordening welke besluiten zijn goedgekeurd door gedeputeerde staten van Gelderland bij besluit van 16 juli 1987 nr. RO87.17131-ROV/G5208.

Voormelde besluiten treden in werking op 1 augustus 1987.

De burgemeester voornoemd,
Mr. A. W. J. van Beeck Calkoen
Hengelo, 28 juli 1987.

MEDEDELING PTT-POST

M.i.v. 1 augustus a.s. worden de bezoektijden van het Rijdend Postkantoor als volgt gewijzigd:

HALTEPLAATS WICHMOND

dinsdag en donderdag van 10.45 uur tot 11.45 uur.

De halteplaatsen OLBURGEN - TOLDIJK en HENGELO/VELDHOEK worden m.i.v. 1 augustus a.s. opgeheven.

VOOR AUTORIJLES
AAD LOONEN
Rozenhoflaan 29 - Hengelo Gld
Telefoon 05753-1845

Peugeot 205

WEGENS VAKANTIE GESLOTEN
van 1 augustus t.m. 15 augustus
DISBERGEN - HENGELO (Gld.)
Ruurloseweg 17 - Telefoon 05753-14 25

Voor alle DRUKWERKEN zoals
FAMILIEDRUKWERK
geboorte- en trouwkaarten
jubileum- en gelegenheidskaarten
rouwcirculaires en bidprentjes
visitekaarten enz.
HANDELSDRUKWERK
rekeningen, briefpapier, enveloppen, sets, briefkaarten, circulaires, folders, prijslijsten enz.
is in Steenderen UW ADRES:
J. B. EPPINK
Dorpsstraat 37 - STEENDEREN
Tel. 05755-1862

BERICHT VAN DE M.C.H. DE „HOOGVLIEGERS"

Dat de modelbuwclub de „Hoogvliegers" zich niet altijd in de lucht begeven met hun modellen, blijks wel uit de jaarlijks terugkomende stockcarracecompetitie.
Er wordt gereden met stockcars in schaal 1:8, de aandrijving wordt verzorgd door een 3,5 cc verbrandingsmotor.
Vorig jaar werden B. Oldenhave uit Hengelo eerste, B. Hissink uit Voorst tweede en H, Hissink uit Varssel derde.
De eerste twee races zijn alweer achter de rug, er zijn nog twee races te rijden en wel op 9 augustus en op 6 september.
Er wordt gereden op de baan aan de Koningsweg bij de fam. Arendsen (de woage) en kan door iedereen bezocht worden.

„DE RECLAME":
UW WEEKBLAD

Te KOOP z.g.a.n.

Roadmaster Vouwwagen

plm. 4 jaar

totaal 5 weken gebruikt met voortent, reservewiel, oplooprem, vaste deksel.

R. ZWEVERINK
Iekink 8 - Hengelo (G.)

Te koop **graszaadhooi** en **gerstestro.** G. W. Schuerink, tel. 05753-3447

Te koop Parel aardappelen. Lubbers - koster
Tel. 05753-1625.

Gevraagd te Keijenborg **oppas** voor kinderen van 2½ en 1 jaar vanaf 1 september voor dinsdag en donderdagmorgen. Telef. 05753-3371 vanaf woensdag 29 juli.

Te huur gevraagd **tijdelijke woonruimte,** vanaf 1 oktober tot ± april 1988, voor gezin met 1 kind. Brieven onder no. GB/31, Hengelo Gld.

Te koop **schapengaas, bascule, schragen, dakraam, cementzand, strosnijder, weidepomp, kachel (hout), kachel (olie), bijzetkachel (gas), tafeltennistafel, apuarium, ventilator (kracht). wandkasten, zaag bok.** Telefoon 05753-7248

Gevraagd een **medewerker** op een varkensfok- en mest bedrijf. Telefoon 05753-2317 Bellen tussen 18 en 19 uur

---

Te koop **jonge hond** poedel kleur bruin met raspapieren; tevens **1 allesbrander** 2 seizoenen gebruikt en 1 **tienerbed** hoogslaper met bureau. Te koop gevraagd: **1 diepvrieskast** met ladenindeling. Inlichtingen telefoon 05753-2188

Te koop planten, bloemkool, spruitkool, boerenkool, prei, selderij, enpeter selie.
Niesink, Past. Thuisstr. 10 Keijenborg

Te koop **konijnen,** vlaamse reuzen. B. Regelink, Vordenseweg 36, Hengelo Gld., telefoon 05753-2468

Te koop, konijnen voerbakken en flessen, katten, krielen. Hond (kr. bouvier enherder) 3 jaar, reu en waaks.
Tel 05753-7248

TE KKOP

PEUGEOT 305 SR

1978. Bijzonder mooie en goede auto.

A.P.K. goedgekeurd tot juli 1988.

Inruil bromfiets mogelijk.

R. ZWEVERINK
Iekink 8 - Hengelo (G.)

ATTENTIE!!

GRONDEIGENAREN
binnen de grondwaterbeschermingsgebieden „Olde Kaste" en „'t Klooster" en niet zijn aangesloten bij één van de landbouw-organisaties, maar wel een bezwaarschrift willen indienen, kunnen zich telefonisch opgeven bij de Districts-commissie van het Landbouwschap (telefoon 1744 of 1593) voor 1 augustus.

VVV-DORPSWANDELING

Op donderdag 30 juli a.s. 's middags half drie is er de laatste dorpswandeling van VVV langs de Remigiuskerk (fresco's), Nicodemuspad, Bleek, enz. Verzamelen bij de Remigiuskerk.
Tijdens de rondgang wordt van alles verteld.
Een deelnemende Hengelo-er gaf na de vorige wandeling te kennen, heel wat over Hengelo gehoord te hebben, dat hij niet wist.
De wandeling is dus niet alleen voor toeristen bestemd, ook inwoners van Hengelo zijn van harte welkom. Deelname gratis.

VEILING VAN VEULENS EN ENTERS VAN ALLE PAARDEN- EN PONYRASSEN, MITS GEREGISTREERD BIJ HET BETREFFENDE STAMBOEK.

Om de St. Michielsmarkt meer leven in te blazen wordt op woensdag 9 september voor de derde maal deze veiling gehouden, georganiseerd door het bestuur der marktvereniging.
In he verleden bleek deze veiling in een behoefte te voorzien. Het bestuur verwacht, vooral nu de St. Michielsmarkt niet meer samen valt met de jaarmarkt te Heeten, veel inschrijvers en een grote publieke belangstelling.
Inschrijfformulieren en voorwaarden voor deelname zijn te verkrijgen bij de secretaris der marktvereniging J. Dinkelman, Fokkinkweg 9, 7255 AJ Hengelo (Gld.), waar u ook telefonisch inlichtingen kunt verkrijgen. Telefoon 05753-2030.
Ook kunt u inlichtingen krijgen bij J. Arends, Westerstraat 38, 7255 BP Hengelo (Gld.), tel. 05753-2084.

DRUKKERIJ WOLTERS

TEXTIELHANDEL

D. J. KUSTER - ZUTPHEN

op de vrijdagmiddagsmarkt te HENGELO (Gld.)

POLO'S t.e.m. XL ƒ 15.–

SWEATSHIRTS S, M, L ƒ 25.–

NIEUW!!

DAMESPOLO'S ƒ 29.95

met boord en vestzakje

DIVERSE SOORTEN

T-SHIRTS v.a. ƒ 9.95

100% katoen, S, M, L, XL

KATOENEN DAMESTRUIEN

alle maten ƒ 34.95

SIERHEESTERS
HEIDEPLANTEN
LAANBOMEN
CONIFEREN
ROZEN
VRUCHTBOMEN
BOSPLANTSOEN
HAAGBEPLANTING
POTGROND
GAZONGRASZAAD
SPORTVELDMENGSEL
COMPOST
TURFMOLM
TUINTURF
VASTE PLANTEN
TUINONTWERPEN
TUINAANLEG
TUINONDERHOUD

G. J. HALFMAN & ZN

Hofstraat 7 - Hengelo Gld
Tel. 05753-1424

Dit laat je niet schieten.

1 krop SLA	49	**WAARDEBON** MAGER RUNDERGEHAKT kg	798	Tijgerbrood (gratis gesneden)	199
KOMKOMMER	49			A.H. blanke VLA	169
RAUWE BOERENHAM vacuum 100 gr	219	Zaterdagvoordeel MALSE BIEFSTUK 100 gram Ma. en Di. 3 en 4 aug.	179	Van de Eelaart Drie Sterren jonge jenever ltr	1785
FRICANDEAU 100 gram	219	Schouder-karbonade kg	698	Florijn bessen-jenever liter	1395

Aanbiedingen geldig t/m zaterdag a.s. bij Albert Heijn, Hengelo Gld

's Lands grootste kruidenier blijft op de kleintjes letten. ah

BAR DANCING CONCORDIA HENGELO GLD.

DANSEN met

TEAMWORK

Zondag 2 augustus

Liberty

Zondag 9 augustus

Raadhuisstraat 36 Telefoon 05753-1461

Schoolboeken

NU BESTELLEN voorkomt zo straks wellicht narigheid.

Uw leverancier voor:
SCHOOLSPULLEN
SCHOOLAGENDA'S

WOLTERS

Boekhandel
Kantoorboekhandel
Tijdschriften

Kerkstraat 17
Hengelo Gld

SPORT GOED met SPORTGOED van

Roozegaarde sport

Spalstraat 13, Hengelo Gld

Te koop boerenkoolplanten D. Poorterman, Voortseweg 1 ,Toldijk.

woninginrichting grootbod

Raadhuisstraat 11-13 - Tel. 05753-1469

- MEUBELEN
- VLOERBEDEKKING etc.
- GORDIJNEN
- ZONWERING
- Voor VAKWERK

Tapijt vuil?

Haal dan de

TAPINETTE

diepreiniger

Verbluffend resultaat
Huur slechts f 10.— p. dag

DROGISTERIJ

LENSELINK

Kerkstraat 1, Hengelo Gld
Telefoon 05753-1300

Schuilt er in jou een nieuw schrijftalent.....
Laat dan maar eens zien wat je kunt. Neem je Parker ter hand en schrijf een leuk, spannend, droevig of stapelgek (kort) verhaal over je fietsbel, het liefdesleven van een vlo, knellende gympen, de hersenfuncties van je leraar Nederlands of wat je maar wilt.
Stuur je pennevrucht vervolgens vóór 30 september a.s naar Parker Pen. Een deskundige jury beoordeelt de inzendingen op originaliteit en talent. De winnaars – één per provincie – èn hun scholen ontvangen elk een prijs ter waarde van f 1.000,–. Bovendien worden de winnende verhalen gebundeld tot een leuk boekje. Dus, toon je schrijftalent en doe mee! Het deelname-formulier ligt bij ons voor je klaar. PARKER

wolters

Kerkstraat 17 - HENGELO GLD - Tel. 1253

Zwemmen of verzuipen

Het aantal zeehonden dat volslagen uitgeput op de stranden van ons Waddengebied wordt aangetroffen stijgt met de dag. Ziek, ondervoed en absoluut niet meer in staat om op eigen kracht in leven te blijven, schreeuwen zij letterlijk om een laatste redmiddel.

De zeehondencrèche in Pieterburen weet per jaar vele tientallen van deze ten dode opgeschreven zeehonden met de juiste verzorging, voeding en medicijnen weer op krachten te helpen. Die inspanning kost tijd en geld.

Donateur worden van de zeehondencrèche in Pieterburen betekent een daadwerkelijke bijdrage leveren aan het wel en wee van het zeehondenbestaan. Door het insturen van de bon of een rechtstreekse overboeking op giro 36.73.095 t.n.v. zeehondencrèche Pieterburen zet u een eerste stap in de goede richting.

zeehondencrèche
PIETERBUREN

BON
Ja, ik red een zeehondeleven!
Maak mij donateur en stuur een acceptgiro ter waarde van f _____
Naam: _____
Adres: _____
Kode: _____
Plaats: _____
Stichting Zeehondencrèche Antwoordnummer 950
9950 WL Pieterburen (Postzegel niet nodig)

Teveel om op te noemen

Wij verkopen en repareren niet alleen fietsen. Ook voor een enorme verscheidenheid aan accessoires kunt u uitstekend bij ons terecht.
Handige, praktische en slimme extraatjes die uw fiets of die van een jarige mede-fietser mooier, kompleter, veiliger of gerieflijker maken.

Wie voor een nieuwe fietsbel bij ons naar binnen gaat doet dat wel op eigen risico...
Want als u al die fonkelnieuwe Gazelles ziet staan... u bent gewaarschuwd!

Verwen u zelf of een ander met een Gazelle

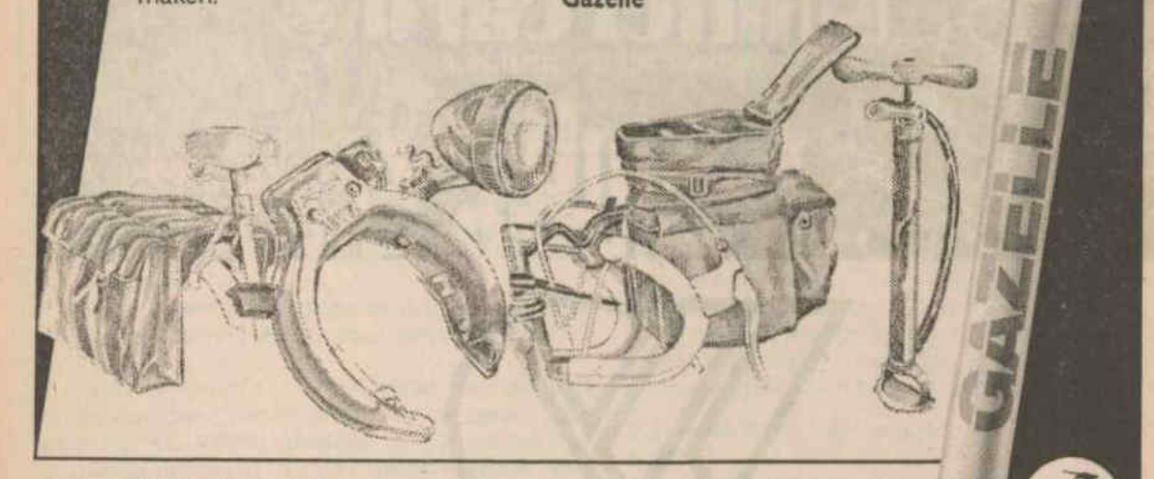

FA. SLOTBOOM

Kieftendorp 11 - Hengelo Gld - Tel. 05753-7278

GAZELLE fietsen rijden op VREDESTEIN banden

Kerk- en andere diensten

ZONDAG 2 AUGUSTUS

Hervormde Kerk (Remigiuskerk)

10.00 uur ds. Verhaere

Goede Herder Kapel

10.15 uur ds. Molemaker

Vrijz. Herv. Kerk

Geen dienst

Avond-en weekenddienst doktoren

Tijdens het weekend wordt er op zaterdag van 9-9.30 uur enop zondag van 12-12.30 uur een spreekuur voor dringende gevallen gehouden.

van 27 juli t.e.m. 2 augustus

B. A. M. Eykelkamp tel. 2262

Anonieme Alcoholisten

Problemen? Bel dan 08342-3473

Weekenddienst dierenartsen

ingaande zaterdagmorgen 10.00 uur

H. Eil, telefoon 1420

NIEUW Alarmno. brandweer

Telefoon 06 - 0111

Openstelling postbureau Rijkspolitie Hengelo Gld.
Tel. 05753-1230. Maandag t.e,m. zaterdag van 9.00 tot 12.00 uur. Indien gesloten gelieve te bellen: 05752-1230

Kruisvereniging

Hengelo Gld: Kastanjelaan 2c, tel. 05753 - 1397
Keijenborg: Past. Thuisstraat 18 tel. 05753 - 1543
Spreekuur: ma. t.e.m. vrijdag van 13 tot 14 uur.
Weekend- en bereikbaarheidsdienst: het antwoordapparaat van uw wijkgebouw geeft u ten alle tijde de nodige informatie.

Kinder- en jeugdtelefoon Achterhoek

Tel. 08346-65000. Dagelijks bereikbaar van 16 tot 19 uur

R.K. Kerk Hengelo Gld.

Zaterdag 1 augustus: 19.00 uur Eucharistieviering
Zondag 2 augustus: 10.00 uur Eucharistieviering
Voor diensten op dinsdag- en donderdagavond: zie parochieblad

R.K. Kerk Keijenborg

R.K. Kerk Keijenborg: zaterdag 19 uur vooravondmis; zondag 8.30 uur vroegmis, 10.30 uur Hoogmis. Huize Maria Postel: maandag t.e.m. vrijdag H. Mis om 9.30 uur; zaterdag en zondag H. Mis om 9.45 uur; dagelijks rozenhoedje om 18.30 uur.

Stichting Maatschappelijke Dienstverlening

Centr. kantoor: corr.adres postbus 65, 7255 ZH Hengelo Gld. Bezoek-adres: Kastanjelaan 15, Hengelo Gld Telefoon 05753-2345.
Kantoor Steenderen: „Het Anker", J. F. Oltmansstraat 7, 7221 NA Steenderen telefoon 05755-1659.
Kantoor Zelhem: „Dennenlust", Stephanotisweg 4, 7021 ZR Zelhem, telefoon 08342-2151.
Spreekuur gezin- en bejaardenverzorging en algemeen maatschappelijk werk: alle werkdagen van 8.30 tot 9.30 uur.
Alpha-hulpverlening in de gemeenten Hengelo Gld, Steenderen en Zelhem: Dorpsstraat 40a, 7251 BC Vorden, telefoon 05752-3246. Spreekuur: dinsdag en donderdag van 8.30-10.00 uur.

Vraag het aan de Hartstichting

Hartpatiënten, die met vragen zitten, bellen de infolijn voor telefonische informatie.

infolijn 070-614614
nederlandse hartstichting vrienden van de hartstichting