56e jaargang no 50

Dindag 15 dec. 1987

UITGAVE:
DRUKKERIJ WOLTERS
Regelinkstraat 16
Postbus 63 - 7255 ZH Hengelo (Gld.)
Telefoon 05753-1455, b.g.g. 2771

Verschijnt dinsdags in:
Hengelo, Keijenborg,
Velswijk (Zelhem), Steenderen,
Baak, Bronkhorst, Olburgen, Rha,
Toldijk, Wichmond-Vierakker
en omstreken

DE RECLAME

RECTIFICATIE

KORTING 50 pct

op TALENS HOBBY-ARTIKELEN
en BLANK HOUT
wegens herindeling
van onze winkel

SPALSTRAAT
net effe gezelliger

HARMSEN
VAKSCHILDERS

SPALSTRAAT 17
HENGELO GLD. 05753-1292

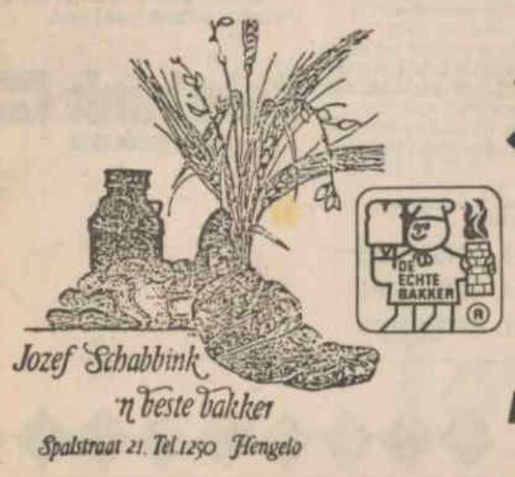

Kerstmis 1987

MET BROOD EN BANKET VAN UW ECHTE BAKKER
(gebakken met de meeste zorg en natuurlijk kerstvers)
wordt kerstmis een waar feest!!

ALS AANBIEDINGEN HEBBEN WIJ MET DE KERST:

Afd. brood:
FEESTKRENTENBROOD
(met amandelspijs)
prachtig opgemaakt van 11.00 voor **8.50**

Afd. banket:
Een prachtige
KERSTSLAGROOMTAART
van 17.50 voor **14.00**

Afd. banket:
Chipolata, aardbeien of bananen
BAVAROISE
0,7 liter **6.50**

Verder natuurlijk ons brede assortiment BROOD en BANKET, zoals:
weihnachtstollen, volkoren stollen, croissants, kaas croissants, stokbrood, gerezen tulbanden, wegge's krenten- of rozijnenbrood, kerstkransen, kerststaven, tulbanden, bavaroisepunten, slagroomgebak, schuimkransjes, appelgebak, enz. enz. (te veel om op te noemen) GAARNE VROEGTIJDIG BESTELLEN ! ! !

De Echte Bakker, zijn vrouw en zijn personeel wensen u hele fijne kerstdagen

Bakkerij JOZEF SCHABBINK

SPALSTRAAT 21 - HENGELO GLD - TEL. 05753-1250

SPALSTRAAT
net effe gezelliger

DINEREN IN KERSTSFEER

RESTAURANT LEEMREIS

Keuze uit diverse menu's
Kerstdagen keuken geopend vanaf 16.00 uur
Graag vóórtijdig reserveren ! !
TELEFOON 05753 - 1274

KOMT, KIJKT EN ZIET
WAT
VISHANDEL HENGEL
U BIEDT!!

Raadhuisstraat 51a (Molenhoek) - 05753-3460

Wilt u met Kerstmis FIJNE VISSOORTEN eten? Dat kan, wij bieden u:
Verse KREEFT (op bestelling) - OESTERS
Verse ZALM - ZALM FOREL - Verse FOREL
ZEETONG - MOSSELEN - Gerookte ZALM
Gerookte FOREL - Gerookte PALING
Holl. GARNALEN - Noorse GARNALEN
ZOUTE en ZURE HARING
Gaarne uw bestelling vroegtijdig bestellen.

Speciaal deze week:
1 kg
KABELJAUW FILET
14.50

Iedere dag warm gebakken vis
VIS, minstens 1x per week op uw dis!!

geldig van 16 t.e.m. 31 december
SLIJTERIJ
CONCORDIA
Raadhuisstraat 36
Hengelo Gld
Telefoon 05753-1461

13.45

36.45

25.95

32.95

17.95

Een geschenk voor Oud en Nieuw?
Wij hebben complete geschenkverpakkingen maar ook dozen, flessenzakken en mandjes voor Uw eigen dranken keuze

VOOR EEN MOOIE
KERSTBOOM
SERVISCHE SPAR OF ABIES
MOET U BIJ DE BOOMKWEKER ZIJN

G J.. HALFMAN

BOOMKWEKERIJ EN TUINAANLEG
HOFSTRAAT 7 — HENGELO (GLD.) — TELEFOON 1424

GEKOOKTE WORST
100 gram **1.05**

KUIKENBOUTEN
500 gram **3.48**

RIB- OF HAASKARBONADE
500 gram **4.98**

TONGEWORST
100 gram **1.15**

de fijnste specialiteiten
Ambachtelijke Slagerij
A. H. Raterink
Wij slachten uitsluitend 1e kwaliteit
Tel. 05753-1301

Aanbieding in de decembermaand

Grote KERSTSTAL en KRIBBE
f 150.00

Kleine KERSTSTAL en KRIBBE
f 75.00

REGELINK Schildersbedrijf

RAADHUISSTRAAT 40, HENGELO (GLD.)

Ook dit jaar verzorgen wij gaarne
div. soorten

SALADES

voor de komende feestdagen
1e kerstdag gesloten
2e kerstdag v.a. 17.00 uur open
Nieuwjaarsdag v.a. 17.00 uur open.

Wij wensen u allen een voorspoedig 1988.

August en Liesbeth Smeenk

SMIKKEL IN
Spalstraat 3 Hengelo Gld. Tel. 05753-2488

VOOR DE A.S. FEESTDAGEN

Geniet van onze overbekende

SALADES
HORS D'OEUVRES

Ook in

DRANKEN

zijn wij ruim gesorteerd

Kerstavond vanaf 18.00 uur gesloten
1e Kerstdag gesloten

Ook op de Kerstmarkt staan wij met onze bekende hapjes voor U klaar.

Tevens alle vrienden en bekenden prettige feestdagen en een gelukkig nieuwjaar gewenst

CAFE-REST.-SLIJTERIJ

„'t AVERENCK"

FAM. MICHELS

TOPKWALITEIT ROLLUIKEN:

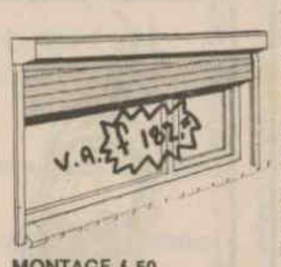

MONTAGE f 50,-

vele moderne kleuren, zowel in duurzaam PVC als in onverwoestbaar aluminium.

houden de kou buiten, besparen stookkosten, beveiligen tegen inbraak, zijn zon- en hittewerend, lichtregelend, verduisterend en geluid isolerend.

EEN INVESTERING DIE ZICHZELF TERUGVERDIENT!

Kom eens bij ons langs en wij zullen u alles over rolluiken vertellen en laten zien. En natuurlijk geven wij een oerdegelijke service en garantie.

3 JAAR GARANTIE

Uw vakspecialist:
EUGELINK ZONWERING
Berkenlaan 56
7255 XE HENGELO G.
05753 - 1210

PEDICURE-VOETVERZORGING

Behandeling vlgs. afspraak

Karien Gerrits
Margriethof 30
7255 EA Hengelo GLD
Tel. 05753-2368
Na 18.00 uur

DE NEDERLANDSE VERENIGING VOOR VOETVERZORGING beschouwt haar leden eerst na een lange opleiding, intensieve studie en na het afleggen van een uitgebreid examen onder medisch toezicht als volwaardig VOETKUNDIGE - CHIROPODIST

Natuurlijk praat u met uw collega's over een koopsompolis.

Maar bij de Rabobank kan het gesprek heel wat concreter zijn.

Maak nu die afspraak met de Rabobank voor een advies op maat over de Rabo Lijfrente Koopsompolis.

Deze biedt u een welkome aanvulling op uw pensioen en een interessante aftrekpost van maximaal f 16.998,- voor uw inkomstenbelasting 1987. Plus, heel belangrijk, een aantal op uw persoonlijke situatie af te stemmen voordelen.

De voordelen op een rij.

In de eerste plaats hebt u de zekerheid van een gegarandeerd van te voren afgesproken eindbedrag. Op een van te voren af te spreken einddatum.

Dit eindbedrag is zeer aantrekkelijk dank zij een hoog spaardeel en een hoog rendement. Ook wat het verzekeringsaspect betreft bent u in vertrouwde handen.*

Bovendien kiest u met de Rabo Lijfrente Koopsompolis voor duidelijkheid. Zo ontvangt u jaarlijks automatisch een overzicht van de stand van zaken.

Zeer bijzonder is tenslotte het maatwerk dat u krijgt. Want de Rabo Lijfrente Koopsompolis kan geheel op uw financiële situatie nu en uw wensen voor later worden afgestemd. Dit geldt bijvoorbeeld ook voor de door u gewenste einddatum.

Maak nu een afspraak.

Als u nu een afspraak maakt met de adviseur van de Rabobank, rekent hij u, op basis van uw wensen, snel en concreet de mogelijkheden voor.

Zodat u precies weet waarvoor u in uw situatie het beste kunt kiezen.

Rabobank
geld en goede raad

* De Rabobank is een bemiddelaar voor Interpolis, Avéro Verzekeringen en De Twaalf Gewesten, in samenwerking waarmee de Rabo Lijfrente Koopsompolis wordt aangeboden.

Hengelo Gld,	Raadhuisstraat 21	Tel. 05753-2022
	Spalstraat 23	Tel. 05753-1601
Keijenborg,	St Janstraat 44	Tel. 05753-1336

SCHRÖDERSTOFFEN

RESTANTEN

KINDERMAJO

nu 2 stuks

10.00

per stuk 7.50

SCHRöDER bij de kerk

Ruurloseweg 1 - Hengelo Gld. Telefoon 05753-1232

KERSTBOOMVERLICHTING

- VOOR BINNEN
- VOOR BUITEN

HARMSEN IJZERWAREN

Banninkstraat 4
7255 AW Hengelo G.
Tel. 05753 - 1220

Ik betaal 2 tot f 4000.00 voor

GEBOGEN KABINETTEN

B. SMEITINK

Telefoon 05753 - 2524

VOOR AUTORIJLES

AAD LOONEN

Rozenhoflaan 29 Hengelo Gld
Telefoon 05753-1845

Peugeot 205

slijterij LEEMREIS

Aanbiedingen geldig tot 22 dec.

jongedriesterren	franse cognac Joseph Guy ***	Vieux Florijn
18,25	26,95	18,95

Wij verzorgen ook uw

HORS D'OEUVRE-SCHOTELS

voor de Kerstdagen en oud en nieuwjaar

RESTAURANT LEEMREIS

telefoon 05753 · 1274

NICE-PRICE

COMPACT DISC

GROTE KEUZE NU **29.95**

PLATENBAR

DE SPANNEVOGEL

KORTINGEN

BIJ

TACX SCHOENMODE

van 10 tot 50 pct

op bijna de gehele najaarskollektie

Het kortingspercentage is aangegeven d.m.v. witte plakkers met rode opdruk

Tot ziens bij

TACX SCHOENMODE

Raadhuisstraat 27, Hengelo (Gld.) t.o. Gemeentehuis, tel. 05753-2547

'S MAANDAGS GESLOTEN

Smakelijke ideetjes voor de Kerst

ROLLADE (gaarne vroegtijdig bestellen)
Biefstuk - Runderhaas
Kip
Rundertong - Rosbief - Varkensfilet

Alles vers van het mes en 1e kwaliteit

Hapjes tussendoor voor fondue en gourmet

gehaktballetjes - kippelevertjes
snitsels - bitterballen - kroketten
verse worst - leverworst - rookworst
droge metworst - borrelworstjes - kaas
Bestellingen graag zo vroeg mogelijk

Bij aankoop van f 30.00 aan boodschappen
IJSTAART voor f 1.50

SLAGERIJ

Nieuwenhuis

KEIJENBORG - Telefoon 05753-1320

21/12	22/12	23/12	24/12

MEUBELSHOW *tijdens winkeluren*

Zie de prachtige BANKSTELLEN met

LAMOUS bekleding

en onze nieuwe

HONINGKLEUR meubelen

Kom vrijblijvend binnen, het verplicht U tot niets.

MEUBEL- EN TAPIJTENHUIS

„DE SPANNEVOGEL"

RUURLOSEWEG 2 — HENGELO (GLD.)

Bestel uw

salades

voor de komende feestdagen
gaarne vroegtijdig
Café-bar-zaal

WINKELMAN

Keijenborg

Uw **schoorsteen laten vegen.** Een goed adres: „de Deurdouwer, Keijenborg, tel. 05753-1550, b.g.g. 3635.

Gevraagd: **slachtkonijnen,** tevens te koop: **jonge hennen, aan de leg.** Goossens, Voortseweg 6, Toldijk, tel. 05753-1670.

Te koop: **Scharrel kalkoen** voor de Kerst. Nu bestellen, Baakse voetpad 5, tel. 05753-1537, Hengelo (Gld.).

Te koop: **Kerstbomen** met of zonder voet. A. Goossens („Atomica"), Steenderenseweg 11, Hengelo (G.), tel. 05753-2139.

HET ADRES voor
kwaliteitshooi en stro

H. OFFENBERG
Hesterweg 10 - Varsselder
Tel. 08356-85664

SPORT GOED
met SPORTGOED
van
Roozegaarde sport
Spalstraat 13, Hengelo Gld

Bestel vroegtijdig uw

KERSTROLLADE

Tevens verzorgen wij uw
FONDUE- EN GOURMETSCHOTELS
Ook uw adres voor het verzorgen van
KERSTPAKKETTEN
in diverse prijsklassen

slagerij *RATERINK*

Raadhuisstraat 10 - HENGELO GLD. - Tel. 05753-1301

Wij hebben veel in huis voor een sfeervolle Kerstversiering

o.a. KERSTBALLEN - SLINGERS
KAARSEN - KANDELAARS
MOBILES enz. enz.

BESSELINK - ELECTRA

Hoek Raadhuisstraat - Banninkstraat, Hengelo
Telefoon 1215

Kerstbomen

IN VELE MATEN
met en zonder kluit

Verkoop alleen op zaterdag

UW GROENSPECIALIST

G. J. BOSMAN

Kervelseweg 23 - Hengelo Gld. - Tel. 05753-2619

Voor de a.s. feestdagen !!

electrische KERSTBOOM-VERLICHTING

de veilige, met Kema-keur

FA. BESSELINK

Hoek Raadhuisstraat-Banninkstraat
HENGELO GLD - Tel.05753-1215

BESPAAR TIJD EN GELD

Om onnodig wachten op 30 en 31 december a.s. te voorkomen kunt u vanaf heden **GOEDGEKEURD VUURWERK** *bestellen.*

Er liggen vuurwerk-bestellijsten klaar op Spalstraat 13.

Besteld kunnen worden:

- **STANDAARDPAKKETTEN**
  f 9.00 - f 15.00 - f 25.00 - f 35.00
- **zelf samen te stellen pakket tot elk gewenst bedrag.**

Indien besteld en betaald vóór 29 december 1987

10% KORTING op alle soorten vuurwerk

Afhalen van de bestelling op 30 en 31 december 1987 uitsluitend aan personen van 16 jaar en ouder.

Verkoop vuurwerk op 30 en 31 december 1987 Banninkstraat 5, Hengelo (Gld.). Keuze uit meer dan 100 soorten voor redelijke prijzen.

ROOZEGAARDE
Sport & Mode

SPALSTRAAT 13 - HENGELO GLD

SPALSTRAAT
net effe gezelliger

Dit laat je niet schieten.

Cox Orange 2 kg	350	**WAARDEBON** Schouderkarbonade 1 kg	598	Kerststol 750 gram	395
Kiwi's per stuk	59			A.H. volle Yoghurt liter	139
Varkensrollade 100 gram	219	Zaterdagvoordeel: Fricandeau of Hamlappen 500 gram	598	Bokma Jonge Jenever liter	1925
Maitre Paul Slagroomtaart 700 gram	698	Maandag en dinsdag 21 en 22 dec. Vleesribbetjes 1 kg	298	Teachers Whiskey fles	1998

Aanbiedingen geldig t/m zaterdag a.s bij Albert Heijn, Hengelo Gld

's Lands grootste kruidenier blijft op de kleintjes letten.

WAAMELINK'S

Bloemen, groente en fruit, zaadhandel en pootgoed

HENGELOSESTRAAT 47 - KEIJENBORG - TEL. 1334

Ruime sortering KERSTARTIKELEN om uw huis in Kerstsfeer te brengen o.a. KERSTSTERREN, KERSTBAKJES, HYACINTHEN of SNIJBLOEMEN, WAND-, RAAM- en GRAFSTUKKEN. In verschillende kleuren en prijzen.

KERSTBOMEN grote sortering

vanaf 5.95 met kluit vanaf 8.50

In onze groentewinkel keuze uit veel lekkers o.a.:

KRUIDEN WIJNZUURKOOL ('n delicaat bij wild), SPRUITEN, WITLOF, BLOEMKOOL, KRIELAARDAPPELTJES, SOEPGROENTE enz. CHAMPIGNONS, PAPRIKA'S, ANANAS, NOTEN, VIJGEN, DADELS enz.

Opening i.v.m. de Kerst:

Maandag	tot 's avonds 21.00 (21/12)
Dinsdag	tot 's avonds 21.00 (22/12)
Woensdag	tot 's avonds 21.00 (23/12)
Donderdag	tot 16.00 (24/12)

WIJ WENSEN IEDEREEN GEZELLIGE EN SMAKELIJKE KERSTDAGEN TOE.

WIJ ZIJN RUIM GESORTEERD IN

koek- en wafelautomaten
kerstverlichting

EN VELE ANDERE

kerstgeschenken

o.a. elektr. verwarmingsdekens

FA. ORDELMAN & DIJKMAN

SPALSTRAAT 14 - HENGELO GLD - 05753 - 1285

SPALSTRAAT
net effe gezelliger

SIERHEESTERS
HEIDEPLANTEN
LAANBOMEN
CONIFEREN
ROZEN
VRUCHTBOMEN
BOSPLANTSOEN
HAAGBEPLANTING
POTGROND
GAZONGRASZAAD
SPORTVELDMENGSEL
COMPOST
TURFMOLM
TUINTURF
VASTE PLANTEN
TUINONTWERPEN
TUINAANLEG
TUINONDERHOUD

G. J. HALFMAN & ZN

Hofstraat 7 - Hengelo Gld
Tel. 05753-1424

BAR DANCING
CONCORDIA
HENGELO GLD.

DANSEN met

PUZZLE

Zondag 20 december

Zaterdag 26 december

SUPER FLY

Raadhuisstraat 36 Telefoon 05753-14611

Onbetwist is BOSMAN uw groenspecialist

Telefoon 05753-2619

Vraag het aan de Hartstichting

Hartpatiënten, die met vragen zitten, bellen de infolijn voor telefonische informatie

info lijn 070-614614
nederlandse hartstichting
vrienden van de hartstichting

STAPELBROEK
UW KERSTSLAGER

Als vanouds vertrouwd en niet duur

Bekend om zijn konstante kwaliteit

En niet te evenaren in

verse worst en droge worstsoorten

Geef nu uw

ROLLADE

en andere bestellingen door. DOEN!

Ook graag tijdig bestellen:

Fondue- en gourmetschalen

TIP voor Kerstavond. ONZE

fijne en grove VERSE WORST

NIET VET, ZEKER WETEN!!

DENK AAN ONZE DAGREKLAME IN DE WINKEL

Wij wensen U prettige kerstdagen

SLAGERIJ J. STAPELBROEK

Tel. 1258 - na 18.00 uur 1249

Kerk- en andere diensten

ZONDAG 20 DECEMBER

Verzorgingscentrum De Bleijke
9.00 uur: ds. Hendriks

Hervormde Kerk (Remigiuskerk)
10.00 uur: ds. Hendriks (H.A.)

Goede Herder Kapel
10.00 uur: ds. Molemaker

„Ons Huis"
10.00 uur: Jeugdkerk (12 t.e.m. 15-jarigen)

Avond-en weekenddienst doktoren

Tijdens het weekend wordt er op zaterdag van 9-9.30 uur en op zondag van 12.00-12.30 uur een spreekuur voor dringende gevallen gehouden.

Van 14 t.e.m. 20 december
J. Koning, tel. 1266.

Diabetes Vereniging Nederland
Telefonische hulpdienst 033 - 725083

Anonieme Alcoholisten
Problemen? Bel dan 08342-3473

Weekenddienst dierenartsen
ingaande zaterdagmorgen 10.00 uur
H. Eil, telefoon 1420

NIEUW Alarmnr. brandweer
Telefoon 06 - 0111

Openstelling postbureau Rijkspolitie Hengelo Gld.
Tel. 05753-1230. Maandag t.e.m. zaterdag van 9.00 tot 12.00 uur. Indien gesloten gelieve te bellen: 05752-1230

Kruisvereniging

Hengelo Gld: Kastanjelaan 2c, tel. 05753 - 1397
Keijenborg: Past. Thuisstraat 18 tel. 05753 - 1543
Spreekuur: ma. t.e.m. vrijdag van 13 tot 14 uur.
Weekend- en bereikbaarheidsdienst: het antwoordapparaat van uw wijkgebouw geeft u ten alle tijde de nodige informatie.

Kinder- en jeugdtelefoon Achterhoek
Tel. 08346-65000. Dagelijks bereikbaar van 16 tot 19 uur

R.K. Kerk Hengelo Gld.
Zaterdag 19 dec.: 19.00 uur: Eucharistieviering
Zondag 20 dec.: 10.00 uur: Woord en Communiedienst
Voor diensten op dinsdag- en donderdagavond: zie parochieblad

R.K. Kerk Keijenborg
R.K. Kerk Keijenborg: zaterdag 17 uur vooravondmis; zondag 8.30 uur vroegmis, 10.30 uur Hoogmis. Huize Maria Postel: maandag t.e.m. vrijdag H. Mis om 9.30 uur; zaterdag en zondag H. Mis om 9.45 uur; dagelijks rozenhoedje om 18.30 uur.

Stichting Maatschappelijke Dienstverlening

Centr. kantoor: corr.adres postbus 65, 7255 ZH Hengelo Gld. Bezoek-adres: Kastanjelaan 15, Hengelo Gld Telefoon 05753-2345.
Kantoor Steenderen: „Het Anker", J. F. Oltmansstraat 7, 7221 NA Steenderen telefoon 05755-1659.
Kantoor Zelhem: „Dennenlust", Stephanotisweg 4, 7021 ZR Zelhem, telefoon 08342-2151.
Spreekuur gezin- en bejaardenverzorging en algemeen maatschappelijk werk: alle werkdagen van 8.30 tot 9.30 uur.
Alpha-hulpverlening in de gemeenten Hengelo Gld, Steenderen en Zelhem: Dorpsstraat 40a, 7251 BC Vorden, telefoon 05752-3246. Spreekuur: dinsdag en donderdag van 8.30-10.00 uur.

56e jaargang no 50

Dindag 15 dec. 1987

UITGAVE:
DRUKKERIJ WOLTERS
Regelinkstraat 16
Postbus 63 - 7255 ZH Hengelo (Gld.)
Telefoon 05753-1455, b.g.g. 2771

Verschijnt dinsdags in:
Hengelo, Keijenborg,
Velswijk (Zelhem), Steenderen,
Baak, Bronkhorst, Olburgen, Rha,
Toldijk, Wichmond-Vierakker
en omstreken

DE RECLAME

't is lekker van de Keurslager

HOOFDSCHOTEL?
ROLLADE
Niet elk stuk opgerold vlees is een rollade. Daar komt meer voor kijken! Een rollade van de Keurslager wordt nog geheel ambachtelijk gemaakt en met de hand geknoopt.

AKTIE

Bij aankoop van f 35,-- aan vlees en vleeswaren bij uw keurslager

een IJSTAART voor f 1,--

geldig van 19 t/m 31 december 1987

DE KEURSLAGER IS SPECIALIST IN
ROSBIEF & LENDE
ENTRECOTES
RIB- & BRAADSTUK
KALFSGEBRAAD
COTELETTEN
BLINDE VINKEN
CONTRAFILET & HAAS

LANGE VARKENSHAAS
100 gram 2.40

T-BONE STEAK
100 gram 2.60

KALFSTONGEN
per stuk 18.95

GEBRADEN EN VERS VAN HET MES:
Zachte rosbief
mooie frikando
100 gram 2.50

Verder:
Ardenner ham
ACHTERHAM - GEK.
LEVER - ROOKVLEES

PEKELVLEES
100 gram 1.95

GEZELLIGHEID KENT GEEN TIJD

FONDUE- EN
Heerlijke vleesjes, mooi opgemaakte schalen. Aparte vleesballetjes en voortreffelijke sausjes. Kiest u maar uit!

GOURMETTEN
Vraagt u eens naar zo'n mooie Gourmetschotel. Ze wordt op maat gemaakt voor iedere portemonnee. Altijd een sukses!

Keurslager Peter v. Burk
RAADHUISSTRAAT 7 - HENGELO GLD - TELEFOON 05753 - 1269

Verse GROENTE en FRUIT koopt U bij:

de echte groenteman!

WIJNBERGEN

Ananas
per stuk 2.95

HONINGZOETE
Navelsinaasappelen
mooi groot formaat
10 stuks 3.95

GROTE ZOETE
Mandarijnen
zonder pit
12 stuks 3.75

Alle dagen aanvoer van
verse groente - fruit
o.a. prachtig BLANK WITLOF, KOGELHARDE SPRUITEN, HAGELWITTE BLOEMKOOL, MOOIE KROPSLA, VENKEL, BROCCOLI, KOMKOMMERS, TOMATEN enz.

EXTRA AANBIEDING:
1 zak
Diepvries doperwten
geen 2.45 maar 1.95

In onze noten en zuidvruchtenhoek:
Walnoten
diamond 250 gram 1.95

Pistache noten
150 gram 2.75

IJstaarten
vanaf
Zie onze folder 4.95

Speciaal voor de Kerstdagen voorradig
KIWI'S, GRANAATAPPELS, MELOENEN, AUBERGINES, RADIJS, AVOCADO'S, TUINKERS CARAMBOLA'S, IJSBERGSLA enz.

VOOR BIJ UW KERSTDINER
woensdag en donderdag
Rauwkostsalade
festival fris
250 gram 1.95

Geschrapte
Krielaardappelen
plm. 750 gram per zak 95

Volop verse CHAMPIGNONS

SPECIALIST IN HET OPMAKEN VAN
mooie FRUITSCHALEN
GAARNE VROEGTIJDIG BESTELLEN

In onze verkoopbloemenkas
VOLOP
KERSTBAKJES, HULST
DENNEGROEN
SNIJBLOEMEN
POTPLANTEN
KERSTMATERIALEN
VOOR DE
DOE-HET-ZELVERS

KERSTBOMEN
vanaf 5.00

KERSTBOMEN
IN WITTE POT vanaf 10.00

Fa. Wijnbergen
EN MEDEWERKERS
wensen U prettige feestdagen en een voorspoedig 1988
KERKSTRAAT 6 - HENGELO (GLD.)
TEL. 05753 - 1473

VAN DE WARME BAKKER VAN DE WARME BAKKER VAN DE WARME BAK

Haal 'n heerlijk verse kerststol in huis voor de Feestdagen

KERSTSTOL groot 1200 gram - klein 800 gram
KERSTKRENTEBROOD vanaf 800 gram
KERST ROZIJNENBROOD vanaf 800 gram
BOTER KERSTKRANS
BOTER KERSTSTAAF
TULBANDEN groot en klein
KERSTKRANSJES, amandel - suiker
KERSTKRANSEN, amandel - suiker
KERSTTAARTEN
vanaf f 10.00, f 12.50, f 15.00, f 20.00

Wij wensen U prettige Kerstdagen

Maak van uw broodmaaltijd een Feestmaaltijd

Uw bakker heeft alles ovenvers klaar

Bakkerij Bruggink
RAADHUISSTRAAT 19 - TEL 1358

VAN DE WARME BAKKER VAN DE WARME BAKKER VAN DE WARME BAK

Voor uw familie- en handelsdrukwerk naar
Drukkerij Wolters - Tel. 05753-1455

GEMEENTE HENGELO

Provincie Gelderland

GEMEENTENIEUWS

Ter gemeente-secretarie, afdeling bestuurszaken, ligt tot 9 januari 1988 ter inzage, het verslag van de Commissie van Provinciale Staten van Gelderland voor het horen van indieners van bezwaren tegen de ontwerpverordening grondwaterbeschermingsgebieden Gelderland.

DAMMEN: EEN GEZONDE DENKSPORT

Als het aan Jan Heijink, bekend van „De Spannevogel" en Dam Club Hengelo, ligt, dan zat half Hengelo en Keijenborg wekelijks aan het bord met de witte en zwarte schijven. Met inzet werkt deze gouden dammer mede aan opleiding van de jeugd en ook aan het jaarlijks schooldamtournooi, waarvan onlangs weer de finale plaats vond in het documentatiecentrum van de Ds. Piersonschool op de hoek van de Schoolstraat en Snethlageweg te Hengelo (Gld.).

Ditmaal was de groep wat klein, wat diverse oorzaken kan hebben. Aan het begin van de prijsuitreiking memoreerd voorzitter Herman Luimes daaraan en sprak de wens uit dat het de volgende keer weer groter mag zijn, wat de deelname betreft.
Wethouder Hooman brak een lans om eens overleg te plegen binnen het hoofdenberaad, om eens de mensen te stimuleren.

Damsport is belangrijk voor de jeugd, het schept mogelijkheden tot scherper denken en creatieve inslag. Hij deed een oproep het jaarlijks schooldamtournooi met de nodige entourage te omgeven, zodat het aantrekkelijker wordt. Aan dam-nestor Jan Heijink zal het niet liggen. Hij inspireert de jeugd tot en met.
De winnaar 1987 werd Pierson A., terwijl de St. Bernardusschool A. de tweede prijs inpalmde. Een nieuwe wisselbeker voor Pierson A en voor beide groepen een herinneringsbeker. De vorige wisselbeker was definitief voor Pierson A. in 1986.

Op 19 december mag deelgenomen worden aan de regionale wedstrijden in Ulft. De individuele winnaars waren Marc Harmsen enHarmen Droppers.

HETAC

De herfstcompetitie heeft HETAC bij de senioren 2 kampioenschap opgeleverd.

Het eerste werd ongeslagen kampioen in de derde klasse van de afdeling wat voor HETAC een nieuw hoogtepunt is. Michel Menting wist in 30 partijen ongeslagen te blijven, terwijl Theo Tacx 4 partijen van de 30 verloor. Erik Wessels, debutant bij de senioren, hield het op 4 winstpartijen.

HETAC 2 werd met overmacht kampioen in de 4e klasse. Jeroen Joly, Manfred Besselink en Jan Tijsink verloren slechts 9 partijen in totaal.

Voor de 3e maal mag HETAC 2 het proberen in de 3e klasse. Hopelijk kunnen zij zich dit keer handhaven. Voor het eerst in lange tijd ditmaal geen kampioenen bij de jeugd, hoewel enkele teams er dicht bij waren. Op een toernooi in Zevenaar wist Peter Waenink een eerste en een tweede prijs te winnen.

Momenteel wordt door de HETAC-jeugd met 5 jongens- en 2 meisjesteams aan de competitie deelgenomen. In januari gaat de competitie weer van start, ook voor de senioren, die met 4 teams vertegenwoordigd zijn.

Hebt u interesse, kom dan eens kijken op de clubavonden. Senioren maandag vanaf 20.00 uur, jeugd op vrijdag van 18.30 uur tot 22.00 uur en zaterdag van 12.00 uur tot 16.00 uur. Ook telefonische informatie bij J. Tijdink, tel. 05753-3389.

BERICHT

Aan de bestuursschool te Velp slaagde G. Wolsink, Vordenseweg 3, Hengelo (Gld.), voor het diploma deurwaarder en gemeentelijke belasting en waterschapsbelasting. Geslaagde is werkzaam als bode op het gemeentehuis te Hengelo (Gld.).

VERPLAATSING VRIJDAG-MARKT

De vrijdagmarkt van 25 december wordt verplaatst naar woensdag 23 december. De vrijdag-markt van 1 januari wordt verplaatst naar woensdag 30 december. Openingstijd van beide markten is van 13.30 uur tot 18.30 uur. Tevens zal er woensdag 23 december gezellige Kerstmuziek ten gehore worden gebracht.

POLITIE-INFORMATIE RIJKSPOLITIE

HENGELO, 1e jaargang, nr. 35

Week van 1 t.e.m. 7 december 1987

Op woensdag 2 december vond er op de Kruisbergseweg een aanrijding plaats, waarbij alleen materiële schade ontstond. Eveneens op woensdag is er een controle op de iDerenbeschermingswet geweest. Zowel op de paardemarkt als bij de „Woage" was de zaak goed en gezond voor elkaar.

Op donderdag 3 december vond er een vreemd voorval plaats: Bij een winkel in geluidsapparatuur te Hengelo (Gld.) kwam een manspersoon binnen welke met een vlotte babbel en een geloofwaardig verhaal een stereocombinatie t.w.v. f 1399,— wist los te praten. De winkelier schreef een koopbon uit en liet de man daaronder een handtekening zetten. (U raadt het al; inderdaad de naam klopte niet). De man pakte de stereo in zijn auto en reed weg. De winkelier kreeg op dat moment twijfels over het door de man vertelde verhaal en noteerde het kenteken van de auto. Het verhaal was inderdaad niet juist. (De man gaf zich uit als iemand van de Gemeente en moest voor de Gemeente een stereo kopen). Door ons werd het kenteken opgevraagd en kwamen wij bij de eigenaar terecht. Deze was echter niet op zijn huisadres. Via inlichtingen van onze collega's uit de naburige Gemeente bleek dat de man al een waslijst met dergelijke feiten op zijn naam had staan. Wij, met foto van vermoedelijke dader, naar de benadeelde om de aangifte op te nemen. Aldaar stond de eigenaresse van de zaak sprakeloos te kijken en te wijzen op een doos met daarin, jawel, de ontvreemde stereo. Wat bleek: de man was zojuist terug gekomen en had de stereo weer afgegeven met de mededeling dat hij het helemaal fout had gedaan. De man heeft zich vervolgens bij ons op het bureau gemeld. Dus H.H. winkeliers: Zo gaat het wel erg gemakkelijk / het kan ook bij u gebeuren.

Op vrijdag 4 december tussen 09.30 en 12.45 uur vonden er twee woninginbraken plaats op de Koningsweg alhier. Er werden verschillende sieraden ontvreemd. Heeft iemand iets bijzonders opgemerkt, laat het ons dan weten. Op vrijdagavond (nog geen 31 december) heeft er al weer vuurwerk geknald. Aan de Berkenlaan is een PTT-brievenbus opgeblazen. Kinderachtig hè.

Bij de schitterende discotheken in het Dorp was het afgelopen weekend iets onrustig. Het dreigde uit de hand te lopen, doch e.e.a. liep goed af. Wel werd er een honkbalknuppel van een vermoedelijke ruziezoeker in de struiken gevonden.

Op maandag 7 december vond er een verlichtingscontrole plaats op de Kruisbergseweg, waarbij de schoolgaande jeugd gecontroleerd werd. Nagenoeg alles was oké. Drie dames hadden het niet voor elkaar en werden op een bon getrakteerd.

Nog enkele tips/aanwijzingen:
1. het is niet toegestaan om op vrijdag over de markt te fietsen; 2. de afwateringsputjes langs de weg zijn geen VET-putjes; laat daarom uw huishoudelijke vetten en oliën niet hierin weglopen. (Bedankt ook namens de Gemeente); 3. H.H. tractorenbezitters; Laat uw dieselmotoren goed afstellen; het blijkt n.l. dat op verschillende wegen in de gemeente de diesel op het wegdek ligt, hetgeen gevaarlijke situaties teweeg kan brengen.

H. de Voer

Hengelo (Gld.), 8 december 1987

GEMEENTE HENGELO

Provincie Gelderland

BESLUITENLIJST RAADSVERGADERING

8 DECEMBER 1987

De gemeenteraad heeft in zijn vergadering van 8 december 1987:

1. de notulen vastgesteld van zijn vergadering van 3 november 1987; 2. de heer E. W. Harmsesn toegelaten tot lid van de raad; 3. een voorstel aangenomen m.b.t. de centrale antenne-inrichting in het bestemmingsplan Oosterwijkse Vloed en de aanleg van integrale netten in de dorpen Hengelo en Keijenborg; 4. vastgesteld het bestemmingsplan Hengelo Kom 1987, nr. 1; 5. vastgesteld het bestemmingsplan Keijenborg 1987, nr. 1; 6. besloten tot opheffing van de gemeenschappelijke regeling regionale vuilverwerking Oost-Gelderland; 7. besloten tot opheffing van de gemeenschappelijke regeling „Regionale Woonwagencentra Oostelijk Gelderland"; 8. de beslissing op het beroepschrift van de heer E. G. Halfman, ingediend tegen het besluit tot weigering van een vergunning voor het geheel vernieuwen van een garage/berging, verdaagd; 9. de verordening op de heffing van onroerend-goedbelastingen gewijzigd; 10. de gemeenterekening 1985 en de daarbij behorende bedrijfsrekeningen voorlopig vastgesteld; 11 vastgesteld de subsidienota voor het jaar 1987; 12. de bezoldigingsverordening gewijzigd; 13. een aanvullend krediet gevoteerd voor de verbouw van de R.K. basisschool „De Leer"; 14. vastgesteld de Verordening W.W.V.-vervangende maatregel.

GEMEENTE HENGELO

Provincie Gelderland

AGENDA voor de openbare vergadering van de raad van de gemeente Hengelo op donderdag 17 december 1987, te 20.00 uur, in het gemeentehuis.
1. Opening; 2. Beëdiging benoemd lid van de raad; 3. Benoeming van een wethouder; 4. Sluiting.

GEMEENTE HENGELO

Provincie Gelderland

AGENDA voor de openbare vergadering van de raad van de gemeente Hengelo op maandag 21 december 1987, te 20.00 ur, in het gemeentehuis.

1. Opening; 2. Ingekomen stukken en mededelingen; 3. Voorstel tot vaststelling van de: a. begroting van de algemene dienst 1987; b. begroting van het Grondbedrijf 1987; c. 1e wijziging van de „Verordening reinigingsheffingen"; 4. Voorstel tot vaststelling van de meerjarenramingen t.b.v. voorgenomen investeringen voor de jaren 1988 t.e.m. 1992, de budgetprognose 1989 t.e.m. 1991 en het daarbij behorende dekkingsplan; 5. Voorstel tot vaststelling krediet in rekeningcourant voor 1988 bij de N.V. Bank voor Nederlandsche Gemeenten; 6. Begrotingswijzigingen; 7. Rondvraag; 8. Sluiting.

OPBRENGST DIABETES-COLLECTE

TE STEENDEREN

De opbrengst van de collecte „Geef 's voor diabetes" bedroeg dit jaar in onze gemeente f 1542,40. Alle gevers hartelijk dank.

Persbericht

MARANATHA-SAMENKOMST met Gert en Hermien

Het Zoeklicht opgericht door Johannes de Heer, houdt onder het thema „De toekomst in Bijbels licht" Maranatha-bijeenkomsten in het gehele land.

Op woensdag 16 december a.s. wordt een samenkomst belegd in de Ned. Herv. Lambertikerk, Markt te Zelhem.

Medewerking aan deze avond wordt verleend door: Ds. J. A. Malgo uit Hengelo, Gert en Hermien Timmerman, zang en Peter Kits, algehele leiding.
Het Zoeklicht werd vooral bekend door haar gelijknamige tijdschrift, dat reeds haar 63e jaargang beleeft, en gewijd is aan het onderzoek der Heilige Schriften en het letten op de tekenen der tijden.
De aanvang van deze avond is 20.00 uur en de toegang is vrij.

Inlichtingen over het werk der Evangelisatiecommissie onder tel. 08340-2878.

SCHILDERSBEDRIJF HARMSEN

GAAT DE WINKEL HER-INRICHTEN

Schildersbedrijf Harmsen in de Spalstraat te Hengelo (Gld.) gaat zijn winkel in behang, schilders- en aanverwante artikelen veranderen.

Dit zou ook worden aangekondigd in een advertentie in „De Reclame" van dinsdag 8 december j.l.

Echter in deze advertentie is een zeer vervelende en storende fout geslopen.
Er stond „wegens beëindiging van de winkel", **dit was uiteraard niet juist.**

De fa. Harmsen, wiens bedrijf in het komende voorjaar 10 jaar bestaat, gaat zijn zaak **HER-INRICHTEN.** Zie hiervoor de advertentie op de voorpagina van „De Reclame" van deze week.

Ook zal in het voorjaar van 1988 de gevel van het pand worden aangepast.

INGEZONDEN MEDEDELING

Aan Bestuur en fraktie van CDA, PvdA en VVD:

De besturen van de gezamenlijke standsorganisaties te Hengelo (Gld.) in vergadering bijeen op 3 december, brengen het volgende onder uw aandacht.

Zoals de zaken er nu voorstaan, bestaat de kans dat het nieuwe college geen agrarische vertegenwoordiging zal krijgen. Wij zijn hierover zeer verontrust en wel om de volgende redenen:

Als overwegend plattelandsgemeente is er altijd een afspiegeling geweest tussen dorpskern en buitengebied in het college. De belangen die in het buitengebied spelen zijn nogal verschillend van die in de kernen.

Gezien de grote veranderingen welke op het agrarisch buitengebied afkomen, zoals ruilverkaveling, milieuaspecten etc., menen wij dat iemand met een agrarische achtergrond deze zaken beter kan beoordelen.
Gaarne willen wij over deze punten met uw afdelingsbestuur en fraktie van gedachten wisselen.

Gezamenlijke Standsorganisaties
ABTB, CBTB, GMvL

Het verschil tussen overlijden en overleven is vijftien gulden. Wat doet u?

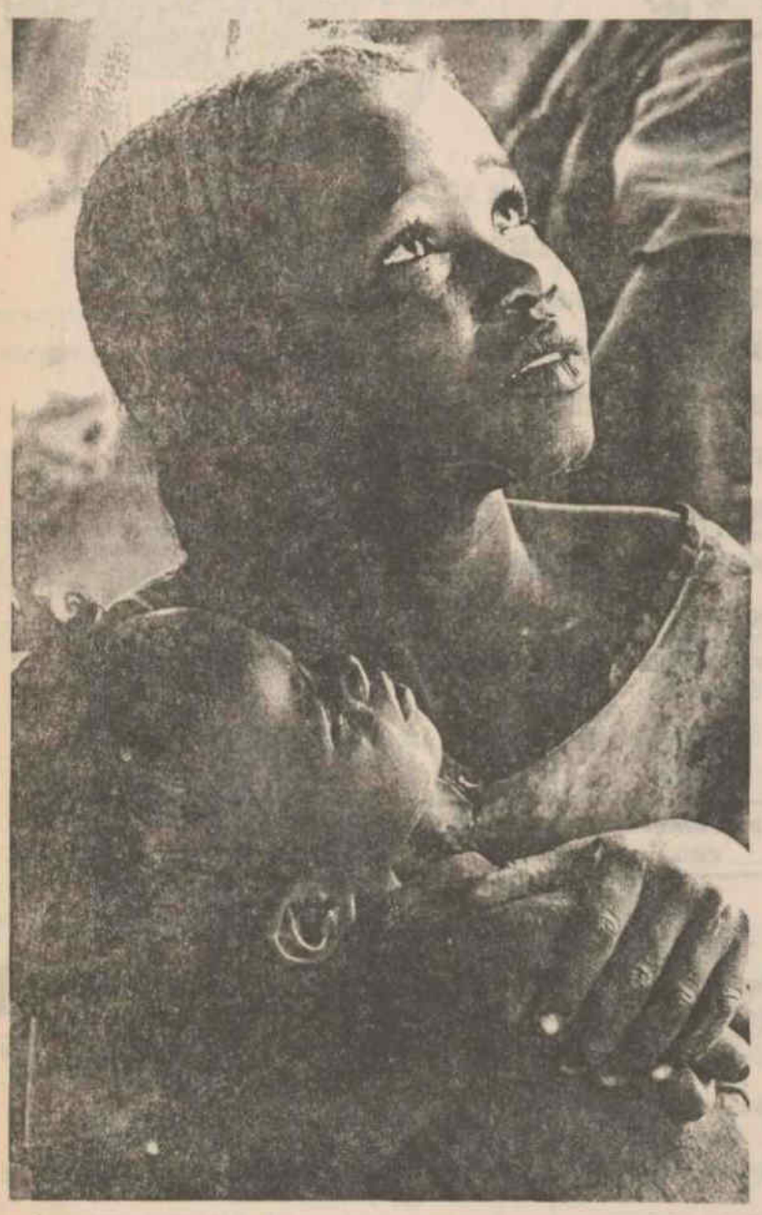

In de derde wereld hangt het leven van een kind aan een zijden draadje. De kans dat het in het eerste levensjaar al overlijdt is groter dan de kans op overleven. Een situatie die schreeuwt om een oplossing.

Toch is er hoop: met vijftien gulden per maand is een kind gered.

Elke twee sekonden (!) verliest een kind in de derde wereld de ongelijke strijd om het bestaan. Dat zijn er veertien miljoen per jaar. Net zoveel als ons land aan inwoners telt...

Weggevaagd door ondervoeding, dysenterie en verwaarlozing.
Problemen die overigens met eenvoudige middelen bestreden kunnen worden. Voor maar vijftien gulden per maand redt u een kind.

Vijftien gulden per maand zijn voldoende om een kind voedsel, medische verzorging en scholing te geven. Zaken waar we voor onze kinderen niet eens bij stil staan. Vijftien gulden. Het is een schijntje van wat we onze kinderen toestoppen aan zakgeld, geld voor sport en andere leuke dingen.

Gun "onze" kinderen in de derde wereld een heel klein beetje van de overvloed, waarmee de kinderen hier opgroeien.

Word lid van UNICEF, geef een kind 'n kans

UNICEF werkt op duizenden plaatsen, over de hele wereld. Het enige doel is de verbetering van de levensomstandigheden voor kinderen. UNICEF helpt alle kinderen. Ongeacht ras, politieke of godsdienstige achtergrond. Voor UNICEF geldt: de kinderen van de derde wereld zijn kinderen van ons allen.

Als u dat ook vindt, geeft u dan op als lid van UNICEF. Dat kan door vijftien gulden per maand – meer mag natuurlijk ook – over te maken op Giro 7515 van UNICEF, onder vermelding "Lidmaatschap UNICEF".
Namens alle kinderen van de derde wereld: dank u.

UNICEF, Bankastraat 128,
2585 ET Den Haag. Tel: 070 - 501600.

Geef kinderen een kans, word lid van UNICEF.

unicef GIRO 7515

Zwemmen of verzuipen

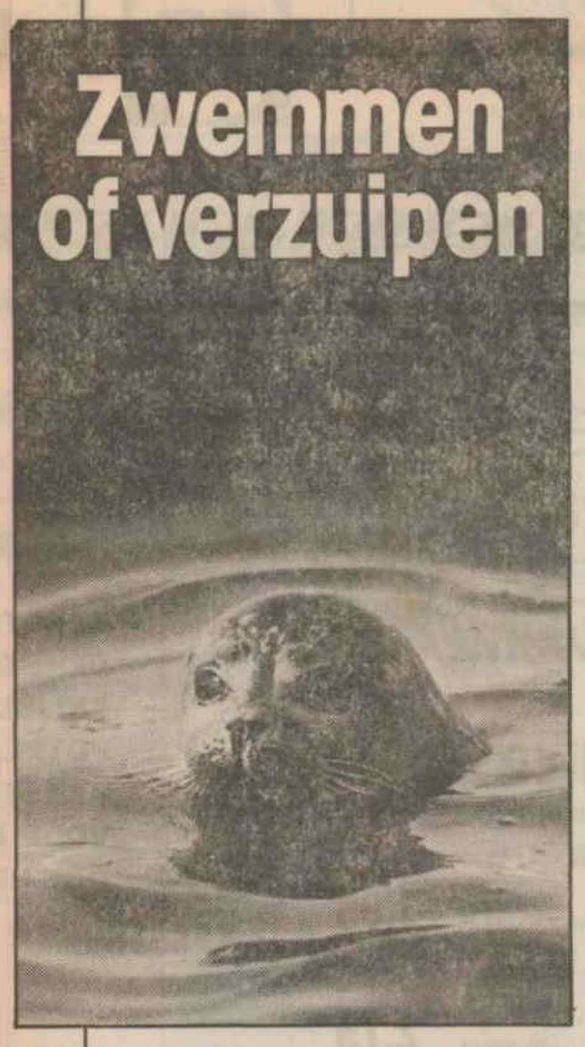

Het aantal zeehonden dat volslagen uitgeput op de stranden van ons Waddengebied wordt aangetroffen stijgt met de dag. Ziek, ondervoed en absoluut niet meer in staat om op eigen kracht in leven te blijven, schreeuwen zij letterlijk om een laatste redmiddel.

De zeehondencrèche in Pieterburen weet per jaar vele tientallen van deze ten dode opgeschreven zeehonden met de juiste verzorging, voeding en medicijnen weer op krachten te helpen. Die inspanning kost tijd en geld.

Donateur worden van de zeehondencrèche in Pieterburen betekent een daadwerkelijke bijdrage leveren aan het wel en wee van het zeehondenbestaan. Door het insturen van de bon of een rechtstreekse overboeking op giro 36.73.095 t.n.v. zeehondencrèche Pieterburen zet u een eerste stap in de goede richting.

zeehondencrèche
PIETERBUREN

BON
Ja, ik red een zeehondeleven!
Maak mij donateur en stuur een acceptgiro
ter waarde van f _____
Naam: _____
Adres: _____
Kode: _____
Plaats: _____
Stichting Zeehondencrèche Antwoordnummer 950
9950 WL Pieterburen (Postzegel niet nodig)

Gedenksteen „steen des aanstoots"

geeft stoot tot oprichting

OUDHEIDKUNDIGE VERENIGING KOMT ER AAN

Op persoonlijke titel werd er in Hengelo (Gld.) al jaren gesproken over het gemis aan een oudheidkundige vereniging. De geschiedenis van de gemeente Hengelo (Gld.) met daarin de dorpen Hengelo en Keijenborg heeft een rijke geschiedenis.
Naar aanleiding van gesprekken met de gemeentearchivaris over het behoud van de gedenksteen in de voormalige Zuivelfabriek aan de Spalstraat, kwam het idee naar voren, om een oudheidkundige vereniging het licht te doen zien.
Geïnspireerd door de woorden van gemeente-archivaris Molenaar togen de heren B. Harmsen en J. G. Ruesink, welke indertijd ook de initiatieven aandroegen voor het veldnamenonderzoek in de gemeente, op pad, om inwoners te interesseren.
Zeer recentelijk werd een bijeenkomst belegd in het gemeentehuis, waarin met de aanwezigen werd overeengekomen om op donderdag 14 januari 1988 een oprichtingsvergadering te beleggen en dan een voorlopig bestuur in te stellen.
Over allerlei zaken zal dan overleg moeten worden gepleegd, zoals voorstellen over contributie, naamgeving van de op te richten vereniging, zaken welke urgent zijn om in oudheidkundig opzicht directe aandacht vragen.
Op de eerstvolgende bijeenkomst in de Raadszaal van het gemeentehuis te Hengelo zal o.m. de gemeentearchivaris een inleiding houden over het onderwerp „oudheidkundige vereniging". R. Kreunen, zelf een verwoed verzamelaar van oude materialen, o.a. foto's en dia's deed de toezegging om een dia-serie over oud-Hengelo te vertonen, met begeleidende klankbeelden.
Ter voorbereiding op het een en ander werd een werkgroep samengesteld, bestaande uit B. Harmsen, G. J. Ruesink en A. Lubbers.
Daar diverse personen, van wie enige interesse voor een oudheidkundige vereniging vermoed zou kunnen worden al benaderd of worden benaderd. Mochten er echter nog meer belangstellenden zijn om zich aan te sluiten bij een genoemde op te richten vereniging, dan zijn deze van harte welkom op de bijeenkomst van 14 januari 1988 in het gemeentehuis te Hengelo (Gld.). I.v.m. de organisatie en beschikbare plaatsruimte verdient het aanbeveling, belangstelling met opgave van naam, adres, woonplaats me postcode en telefoonnummer, zo spoedig mogelijk door te geven aan het correspondentie-adres der werkgroep: A. Lubbers, Kerkstraat 17, 7255 CB Hengelo (Gld.), tel. 05753-1253. Eventuele voorstellen i.v.m. de oprichting kunnen ook reeds worden doorgegeven.
Eindelijk is dan het initiatief genomen om de diverse aspecten Oudheidkunde in de gemeente Hengelo gezamenlijk en daadkrachtig ter hand te nemen.

Op zaterdag 19 december a.s. hopen wij met onze kinderen en kleinkinderen ons 40-jarig huwelijk te vieren

WIM EN RIEK EVERS

Wij houden receptie van 15.00-16.30 uur in Hotel Langeler, Spalstraat 5, Hengelo (Gld.).

7256 AB Keijenborg
Hengelosestraat 67

Het kantoor van

notaris Mr. A. Schellenbach

te Hengelo (Gelderland)
is GESLOTEN vanaf

24 dec. 1987 om 12.00 uur

tot en met

3 jan. 1988

GEMEENTE HENGELO (GLD.)

Huisvuilophaaldienst feestdagen

Met de feestdagen in het vooruitzicht maken wij U erop attent, dat het huisvuil voor de vrijdagroute NIET op 1e Kerstdag en nieuwjaarsdag wordt opgehaald maar op **zaterdag 2 jan. 1988.**

Gemeentewerken Hengelo

GEMEENTE HENGELO
provincie Gelderland

De burgemeester van Hengelo brengt ter vol doening aan het bepaalde in artikel 28, lid 6, en artikel 31 van de Wet op de Ruimtelijke Ordening ter openbare kennis, dat Gedeputeerde Staten van Gelderland bij besluit van 25 november 1987, nr. RO87. 30391-ROV/G5208, goedkeuring hebben verleend aan het bestemmingsplan buitengebied 1987, nr. 1, vastgesteld bij raadsbesluit van 6 oktober 1987, nr. 69-I-1.

Ingevolge het bepaalde in artikel 29, lid 1, van de Wet op de Ruimtelijke Ordening is het besluit tot goedkeuring voor het gehele plan onherroepelijk.

Het besluit van Gedeputeerde Staten en het genoemde bestemmingsplan liggen met ingang van 21 december 1987 gedurende een maand voor een ieder ter gemeente-seecretarie (sectie bestuurszaken) ter inzage.

Niemand is gerechtigd om tegen voormeld goedkeuringsbesluit beroep in te stellen bij de Kroon.

De burgemeester voornoemd,
Mr. A. W. J. van Beeck Calkoen

Hengelo, 15 december 1987

Natuurlijk staan wij ook op de Kerstmarkt, 22 december

heerlijke verse

WEIHNACHTSSTOL

voor 7.00

(U kan ze ook proeven)

IS GETEKEND UW ECHTE BAKKER

JOZEF SCHABBINK

Spalstraat 21 - Hengelo Gld - Tel. 05753-1250

PIETJE PRAGA WINT BRONS

Op de Nationale Filmmanifestatie te Ede won Rudi Kreunen met zijn speelfilm „Pietje Praga pokkelt in panieke problemen" een bronzen medaille. Uit heel Nederland deden 42 filmamateurs mee. Deze waren gekomen uit een voorselectie van 230 speelfilms, documentaires en animatiefilms.

ATTENTIE

Voor „DE RECLAME" van dinsdag 22 december dienen de advertenties **woensdag 16 december** vóór 16.00 uur in ons bezit te zijn.
Voor „DE RECLAME" van dinsdag 29 december dienen de advertenties **dinsdag 22 december** vóór 12.00 uur in ons bezit te zijn.
Voor „DE RECLAME" van dinsdag 5 januari 1988 dienen de advertenties **dinsdag 29 december** vóór 12.00 uur in ons bezit te zijn.

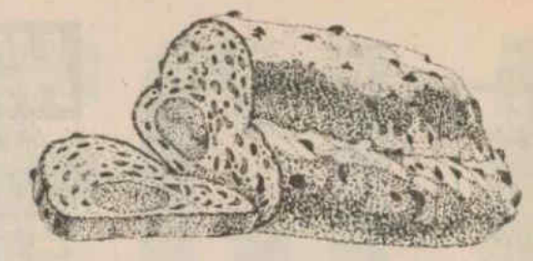

Mogen wij U even voorstellen

de duitse Kerstsfeer van

DRESDNER STOLLEN

Niet te vergelijken met de nederlandse stol, ook al omdat hij zonder spijs wordt gebakken.
De kenner zal hem daarom echter des te meer waarderen. Een korte afbeet, typische malsheid (roomboter), kruidige smaak, niet te rijk gevuld en zeer lang houdbaar.

DEZE WEEK:

DRESDNER PROEFSTOLLETJES
van 500 voor **4.25**

NIEUW DIT JAAR:

KERSTKRUIDCAKE
deze week **6.95**

gevuld met ? ? Dat laten wij U graag even proeven

BAKKERIJ KREUNEN

TELEFOON 05753 - 1474

De zaak voor mensen met smaak

OCCASIONS

1 Opel Rekord LS 23D 4-deurs 1985	f 20.000,—
1 Opel Ascona LS 16D 2-deurs 1985	f 18.000,—
1 Opel Kadett LS 16D 3-deurs 1985	f 16.000,—
1 Opel Kadett 12S 3-deurs + LPG 1983	f 11.000,—
1 Opel Corsa TR 1.0S nov. 1983	f 10.500,—
1 Ford Fiesta 50.000 km 1983	f 10.250,—
1 Opel Ascona 1.9N 1981	f 8.250,—
1 Opel Manta 1.9 N 61.000 km 1980	f 8.250,—

Al deze auto's worden onder garantie verkocht. Voor grote- en kleine beurten en nieuwe en gebruikte onderdelen van diverse Opels kunt U ook bij ons terecht.

APK- keuringsstation

AUTOBEDRIJF

WILLY BERGERVOET

Nijverheidsweg 3-5 (Industrieterrein), Zelhem
Tel. 08342 - 3068

SCHEURKALENDER

zowel in kalenderblok als boekvorm

- ☆ HONIGDROPPELS
- ☆ KRUIMKENS VAN 'S HEREN TAFEL
- ☆ MARANATHA
- ☆ IMMANUEL

ZOLANG DE VOORRAAD STREKT

VOOR 1988 OOK ONMISBAAR

- ☆ ACHTERHOEKSE ALMANAK
- ☆ ENKHUIZER ALMANAK
- ☆ HOROSCOOP BOEKVORM
- ☆ NCRV-PLATENKALENDER
- ☆ POORTVLIET-KALENDER

Wolters

BOEK- EN KANTOORBOEKHANDEL
Kerkstraat 17 - Hengelo (Gld.), Holland
Tel. 05753-1253

BAR DISKOTEEK DE ZWAAN SPALSTR. 3 HENGELO G.

DISKOTHEEK „DE ZWAAN"

presenteert op vrijdag 18 december een

PIEKAVOND

GLAS BIER OF FRIS f 1.00

Wij zijn dan één jaar heropend.

Tevens bieden wij deze avond iedere gast een leuke attentie aan.

NET EFFE GEZELLIGER

Bruin café
Flitsende discotheek
Grieks-Romeins terras

UIT GOED VOOR U

Gegroet.....

zij U allen en de beste wensen.
Met de feestdagen in zicht worden er weer talloze goede wensen verzonden aan talloze mensen . . . ..
Hiervoor hebben wij een uitgebreide kollektie...

WENSKAARTEN

zowel los als in verpakkingen.
Verstuur uw wensen op tijd!

WOLTERS

KERKSTRAAT 17
HENGELO (GLD.)
TEL. 05753 - 1253

Denk nu aan de aanschaf van:
Agenda's Almanakken, Kalenders, Scheurkalenders, Horoscopen.

CAFETARIA CONCORDIA

HENGELO (GLD.) TEL. 05753-1461

Maak Uw keus uit onze heerlijke salades

- **HUZARENSALADE**
- **RUSSISCH EI**
- **ZALMSALADE**
- **HORS D'OEUVRE**

GRAAG VROEGTIJDIG BESTELLEN

Wij wensen U prettige feestdagen

Voor alle DRUKWERKEN zoals

FAMILIEDRUKWERK
geboorte- en trouwkaarten
jubileum- en gelegenheidskaarten
rouwcirculaires en bidprentjes
visitekaarten enz.

HANDELSDRUKWERK
rekeningen, briefpapier, enveloppen, sets, briefkaarten, circulaires, folders, prijslijsten enz.

is in Steenderen UW ADRES:

J. B. EPPINK

Dorpsstraat 37 STEENDEREN
Tel. 05755-1862

SLIJTERIJ

'T HOEKJE

Spalstraat 1, 7255 AA HENGELO (Gld.)
Tel. 05753 - 1252

GELDIG T/M 4 JANUARI 1988

1 ltr. v/d EELAART JENEVER	17.95
1 ltr. FLORIJN JENEVER	17.95
1 ltr. ST. ANDRE VIEUX	18.95
1 ltr. FLORIJN CITROEN BRANDEWIJN	12.95
1 fles TEACHERS WHISKY	20.95
1 ltr. POLLEN KERSENBRANDEWIJN BESSENJENEVER	14.75
1 fles JäGERMEISTER	18.75
1 fles HARVEYS SHERRY	8.25
1 fles ZWARTE KIP ADVOCAAT	6.75
1 fles LA CHASSE DU PAPE	8.75
1 fles JOSEPH GUY COGNAC	25.75
1 fles PEACHTHREE	14.95

Uw bestelling wordt gratis thuisbezorgd.
Tel. 05753-1252

Bij Bakkerij

HEKKELMAN

is het 3 weken Kerstmarkt

GILDE VAN WINDMOLENBAKKERS

Donderdag, vrijdag en zaterdag

KERSTSTAAF

bereid met echte roomboter en amandelspijs

voor maar

f 5.00

ZOLANG DE VOORRAAD STREKT

Voor de Kerst te koop: **kalkoenen en konijnen,** evt. geslacht. Goossens, Voortseweg 6, Toldijk, tel. 05753-1670.

Te koop: **Kerstdennen** bij H. Teunissen, Gietelinkdijk 1, Hengelo Gld., tel. 05753-7226.

Volgende week volop voorradig: **Rubane pudding, Chipolata pudding, Aardbeien bavaroise.** Echte banketbakkerskwaliteit! Bakkerij Kreunen, tel. 05753-1474. De zaak voor fijnproevers!

Te koop: **Kerstbomen.** B. Regelink, Vordenseweg 36, Hengelo (Gld.), tel. 05753-2468.

Unieke L.P.-verkoop wegens aanschaf C.D., van romantische popsongs tot hardrock. L.P. f 10.00/dubbel L.P. f 15.00. Tel. 05753-1874.

Te koop: **kanaria-kool** met **standaard.** Oranjehof 46, Hengelo (Gld.), tel. 1680.

Te koop: **jonge hennen aan de leg,** bij J. H. Helmink, Dorpsstraat 24, Wichmond, tel. 05754-290.

Grote bingo eerste Kerstdag 's avonds 25 december, met extra grote vleespakketten en vele andere mooie prijzen. Aanvang 19.30 uur. Café d'n Olden Kriet, tel. 05754-285, Wichmond.

Tapijt vuil?

Haal dan de

TAPINETTE
diepreiniger

Verbluffend resultaat
Huur slechts f 10.— p. dag
DROGISTERIJ

LENSELINK

Kerkstraat 1, Hengelo Gld

Vraag het aan de Hartstichting

Hartpatiënten, die met vragen zitten, bellen de infolijn voor telefonische informatie

infolijn 070-614614
nederlandse hartstichting
vrienden van de hartstichting

---

20 pct korting op ALLE STOFFEN

SCHRöDER bij de kerk - Hengelo Gld

De achtkantige „Vleemingmolen" aan de Vordenseweg

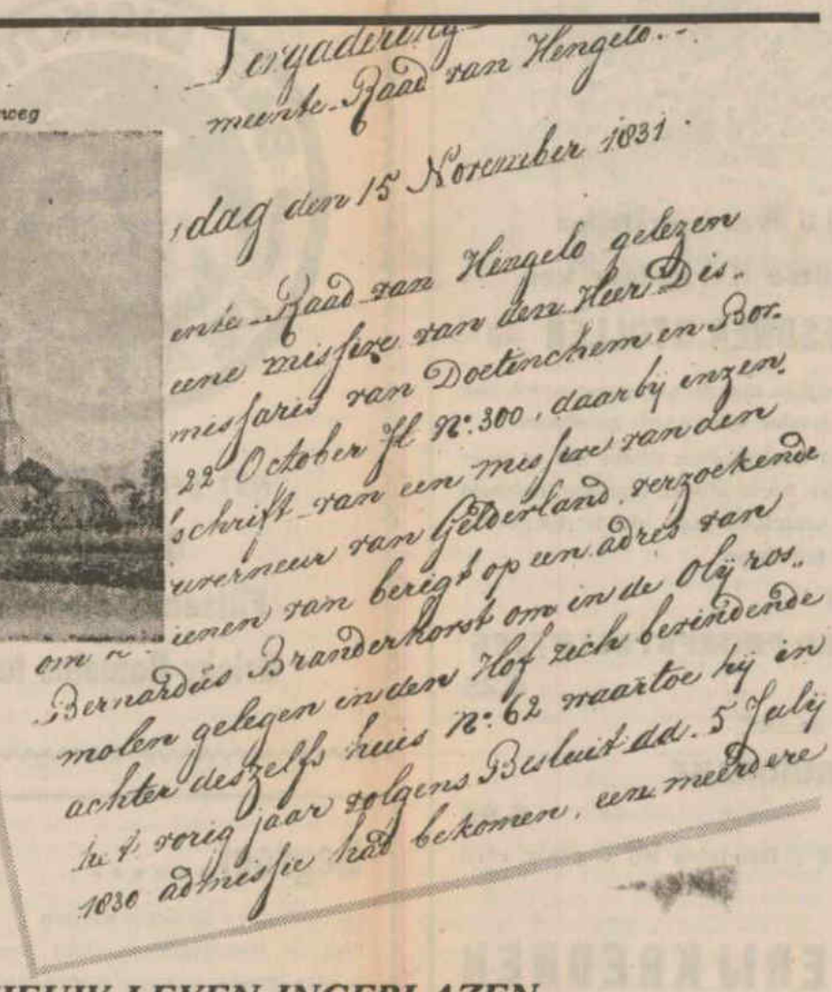

Vergadering
meente-Raad van Hengelo.
dag den 15 November 1831.
ente-Raad van Hengelo gelezen
eene missive van den Heer Dis.
missaris van Doetinchem en Bor.
22 October jl N:300, daarbij inzen.
schrift van een missive van den
verneur van Gelderland, verzoekende
om [illegible] ienen van berigt op een adres van
Bernardus Branderhorst om in de Olij ros.
molen gelegen in den Hof zich bevindende
achter deszelfs huis N:62 waartoe hij in
h. vorig jaar volgens Besluit dd. 5 Julij
1830 adressie had bekomen, een meerdere

DORPSMOLEN HENGELO - GELDERLAND

De ingang van de molen in de molenbult zit op de plek waar zich nu de glasbak van de EDAH bevindt.

EEN STUKJE OUD HENGELO NIEUW LEVEN INGEBLAZEN.

Op het terrein waar zich thans het winkelbedrijf Edah met bijbehorend parkeerterrein bevindt aan de Raadhuisstraat werd ca. 225 jaar geleden een oliemolen gesticht.
70 jaar later werd een vergunning aangevraagd deze molen te mogen uitbreiden tot korenmolen, iets wat nogal wat voeten in aarde had omdat er al veel korenmolens in de omgeving draaiden.
Toch kwam deze verbouwing in 1833 tot stand. De toenmalige eigenaren waren de heren Langeler en Branderhorst.

In 1848 werd de molen overgenomen door H.W. Wiegerink, daarna door F.H. Wiegerink.
Daarna ging de molen over naar de Fam. Vleeming die de molen hebben gerund van 1859 tot 1915.
Antoni Lebbink kocht de molen in 1916 en tot de afbraak in 1952 (gedeeltelijk) is de naam van deze familie aan de molen verbonden gebleven.
Inmiddels was het een moderne maalderij geworden, die met een gedeelte van de oude molen in 1979 werd afgebroken.

MOLENHOEK

U begrijpt nu waarom dit plein met winkels MOLENHOEK zal gaan heten. Omdat al het oude snel wordt vergeten is voor deze naam gekozen.

Op het parkeerterrein bevinden zich zelfs de molenstenen (gewicht 2000 kg. per stuk) van de in 1760 gestichtte oliemolen.
Hier is dus een „gewichtig" stukje historie bewaard gebleven.

Wilt u boodschappen doen, gezellig winkelen zonder parkeerproblemen, dan bent u hartelijk welkom op deze historische grond.

De ondernemers wensen u fijne feestdagen toe, en tot ziens in DE MOLENHOEK.

HET BANKSTEL DAT U ZOEKT... STAAT BIJ LUBBERS

...OF BENT U UIT OP EEN GEZELLIGE EETHOEK,

een mooie slaapkamer of een praktische kast? Bij Lubbers Woonwinkel vindt u precies wat u zoekt: -ook voor tapijt en woningtextiel. Een grote meubelkollektie in klassiek en modern, 1500 m², nèt even anders en... altijd betaalbaar. Persoonlijke service en uitstekende garantie inklusief.
Kom eens kijken...!

lubbers woonwinkel
GINKGO
raadhuisstraat 45 hengelo gld. telefoon 05753-1286

EDAH

Ook voor vers een GOED ADRES

KOMT, KIJKT EN ZIET
WAT
VISHANDEL HENGEL
U BIEDT!!!

RAADHUISSTRAAT 51a - TELEFOON 05753 - 3460

SCHOENMAKERIJ
„DE MOLENHOEK"

MOLENHOEK

Tevens uw adres voor het slijpen van SCHAATSEN

W. v. Hal — Tel. 05753 - 2257

AFWEZIG
VAN 28 DECEMBER T.E.M. 31 DECEMBER 1987

OEFENTHERAPEUT CESAR
JEANETTE HEBBINK
Oefentherapeute Cesar
Raadhuisstraat 51b, Hengelo (Gld.)
lid V.B.C.
Voor dringende gevallen kunt u het volgende nummer bellen: 08344 - 494.

Tevens wens ik U prettige Kerstdagen en een voorspoedig 1988.

Voor de Kerst
30 zoete MANDARIJNEN zonder pit 5.00
18 zoete SINAASAPPELS 5.00
1 zak gesneden RODE KOOL 0.95
Zie verdere aanbiedingen in de winkel.
IN DE BLOEMENAFDELING VOLOP
KERSTSTUKJES
KERSTBAKKEN
CYCLAMEN
AZALEA'S
KERSTSTERREN enz.
Kom en zie dit alles bij
BLOEMEN, GROENTE EN FRUITHUIS
J. KUIPERS
Raadhuisstraat 2 — Tel. 1227

Voor sfeervol tafelen: mooie
TAFELLAKENS
o.a. uit wit damast

DISBERGEN
woninginrichting - textiel
baby- en kleutermode
Ruurloseweg 17 - Hengelo Gld - Tel. 1425

VOOR DE A.S. FEESTDAGEN:
APPELS
om te bakken, voor de appelmoes en een gezonde appel voor de hand
PRIMA AARDAPPELEN
van de klei
NATUURLIJK BIJ FRUITBEDRIJF
HORSTINK
Prinsenmaatweg 1, Rha/Steenderen
tel. 05755 - 1243

KERSTMIDDAG U.V.V.
op maandag 21 december 1987
Aanvang 14.00 uur
in Zaal Langeler
Voor afhalen kan men bellen
Mw. Kramer, tel. 1408

woninginrichting grootbod
Raadhuisstraat 11-13 - Tel. 05753-1469
- **MEUBELEN**
- **VLOERBEDEKKING etc.**
- **GORDIJNEN**
- **ZONWERING**
- **Voor VAKWERK**

Reparatie wasautomaten, koelkasten en diepvriezers
Bel UIT DE WEERD
HENGELO Gld.
Zonnestraat 13 - Telefoon 05753-1806
NU OOK REPARATIE VAN KLEIN-HUISH. ARTIKELEN
GARANTIE OP ONDERDELEN

DE KNOTS
Voor
KERSTVERSIERINGEN
KAARSEN
KANDELAARS
KERSTSTALLEN (beperkt)
enz.
P.S.
KAARSEN EN KANDELAARS
Voor Kerstpakketten graag VROEGTIJDIG bestellen!
Wij zijn van 28 t.e.m. 4 jan. GESLOTEN!!!
DE KNOTS
Ruurloseweg 45, tel 05753-2616 Hengelo (Gld.)

KONIJNENFOKKERS
ook dit jaar worden konijnen ontvangen aan huis op **vrijdag 18 dec.** vanaf 18.00 uur tot 22.00 uur en op **zaterdag 19 dec.** vanaf 9.00 uur v.m. tot 15.00 uur n.m.
HARRY JOLINK
Hogenkampweg 28, Hengelo Gld., tel. 05753-1454

DENK NU EENS OVER EEN
Hometrainer of Rollenbank
om de gewrichten en spieren in de winter los te houden en de extra pondjes van de feestdagen geen kans te geven.
4 modellen in voorraad
FIETS- EN BROMFIETSSPECIALIST
REIND ZWEVERINK
Iekink 8, tel. 05753-2888, Hengelo (Gld.)
IEKINK Bééére goed en geen parkeerproblemen.
Mocht U verder het centrum in moeten dan kan dat beter met een fiets van
REIND ZWEVERINK

ZONDAG 20 DECEMBER
BINGO
aanvang 20.00 uur
zaal open 19.30 uur
Zaal WINKELMAN Keijenborg
Org. B.V. 't CENTRUM

VOOR EEN MOOIE
KERSTBOOM
moet men bij
KUIPERS
zijn
Raadhuisstraat 2