57e jaargang no. 5

Dinsdag 2 febr. 1988

UITGAVE:
DRUKKERIJ WOLTERS
Regelinkstraat 16
Postbus 63 - 7255 ZH Hengelo (Gld.)
Telefoon 05753-1455, b.g.g. 2771

Verschijnt dinsdags in:
Hengelo, Keijenborg, Velswijk (Zelhem), Steenderen, Baak, Bronkhorst, Olburgen, Rha, Toldijk, Wichmond-Vierakker en omstreken

DE RECLAME

AKTIE van de week
natúúrlijk alleen bij
KEURSLAGER
PETER VAN BURK
Raadhuisstraat 7 - Tel. 05753-1269

De gehele week:
500 gram
BAKBLOEDWORST
295
500 gram
ZUURKOOLSPEK
495

De gehele week:
150 gram
GEBRADEN GEHAKT
125
150 gram
Rauw ONTBIJTSPEK
195

Maandag, dinsdag en woensdag
gehakt + kruiden
500 gram 395
500 gram
verse worst
fijn of grof
450

Donderdag, vrijdag en zaterdag
500 gram
malse varkenslappen
395
500 gram
Schouderkarbonade
395
500 gram MAGERE
RIBLAPPEN 795

ZATERDAG 23 JANUARI

was een onvergetelijke dag voor ons toen we het enorme gemeenschappelijke cadeau in ontvangst mochten nemen.

We hebben er een goede bestemming voor bedacht: samen dit jaar op reis naar Sumatra.

Dank aan de honderden goede gevers, waaronder ook anonieme en aan de eveneens velen die ons al vóór deze feestdag hebben bedacht met vaak ontroerende brieven, bloemen en tal van geschenken.

Dank aan Mevrouw J. Eil van Oest
Mevrouw C. Quarles van Ufford-Loeber
Heer G. A. E. Gerrits
Heer J. W. Hulshoff
Heer Chr. van Petersen

die als afscheidscomité zo veel dierbaar werk hebben gedaan.

F. Schreuder
E. T. Schreuder-Alofs

RABOPOLIS
Bromfietsverzekering

Haal vóór 1 maart uw nieuwe verzekering bij de Rabobank.

Premies vanaf *f* 95.-

U krijgt het plaatje direkt mee.

Rabobank
geld en goede raad

Hengelo Gld Raadhuisstraat 21 Tel. 05753-2022
Hengelo Gld Spalstraat 23 Tel. 05753-1601

VAN DE WARME BAKKER · VAN DE WARME BA
Bakkerij Bruggink
RAADHUISSTRAAT 19 · TEL 1358

Deze week:
5 gevulde KOEKEN
van 5.25 voor 4.50
Eigen gebakken ROGGEBROOD
van 1.35 voor 1.00

TE KOOP:
HOGEDRUK-SPUITEN
aantrekkelijke prijzen
SMEDERIJ BESSELINK
KEIJENBORG TELEFOON 05753-1375

Voor familie- en handelsdrukwerk
Drukkerij Wolters, Tel. 05753-1455

Bronboringen
voor beregening of eigen drinkwatervoorziening (tot max. 60 meter diep)
Ontijzeringsfilter
Open beluchting
Waterontharders
Slangenhaspels
met oprolbare sproeiers
VERHEIJ - Toldijk
Z.-E.WEG 9 · TEL. 05755-2041

Uw windmolenbakker presenteert deze week
GILDE VAN WINDMOLENBAKKERS
NIEUW NIEUW
Zuurkool met worstbroodje 1.45
Afdeling koek
KANDIJKOEK 2.30
Onbetwist uw koekspecialist
Bakkerij HEKKELMAN
RAADHUISSTRAAT 35 — HENGELO (Gld.)

VERBOUWINGSOPRUIMING
Roozegaarde Sport - Hengelo Gld

In plaats van kaarten
Op zondag 7 februari a.s. zijn wij

M. J. LENSELINK
en
N. LENSELINK - LUBBERS

40 jaar getrouwd.

Ter gelegenheid hiervan geven wij op deze dag een receptie in Hotel Langeler van 19.00 tot 21.30 uur. U bent van harte welkom.

Januari 1988.
Fokkinkweg 32,
7255 AK Hengelo (Gld.).

In „de Reclame" van 26 januari is in de UNICEF-(advertentie) pagina een foutje geslopen, noch UNICEF, noch ondergetekende is hiervoor aansprakelijk.
Wij nemen dit niemand kwalijk. Iedereen doet wel eens naast het potje.

DAT VERZEKEREN WIJ U!

J.J.M. van aken
assurantiën

GEMEENTE HENGELO
Provincie Gelderland

BEKENDMAKING

In verband met de jaarlijkse personeelsreis zijn de gemeentesecretarie en het buro gemeentewerken GESLOTEN op donderdag 4 februari en vrijdag 5 februari 1988.
Het buro van de burgerlijke stand is op beide dagen voor spoedeisende gevallen geopend van 9.00-11.00 uur.

Het gemeentebestuur van Hengelo.

JAARVERGADERING K.B.O.

(Kath. Bond voor Ouderen) te KEIJENBORG

Op de gehouden jaarvergadering van de K.B.O. te Keijenborg kon de voorzitter mededelen, dat deze organisatie momenteel 160 leden telt.
In het verslag van de penningmeester Mevr. Annie Berentsen-Kersten bleek, dat de K.B.O. de laatste 5 jaren een subsidie ontving van de Kruisvereniging van f 750,— per jaar. Dit jaar echter zal deze subsidie niet meer verstrekt worden, wegens nodige onderhoudswerkzaamheden aan het kruisgebouw. De voorzitter deelde in dit verband mede, dat men zeer ingenomen is met deze subsidie, welke gebruikt wordt voor het „Meer Bewegen voor Ouderen", hetgeen de gezondheid voor Ouderen ten goede komt, maar dat het nu temeer hard aankomt, dat men deze subsidie niet meer zal ontvangen. Erg jammer . . .
Tevens deelde hij mede, dat het bestuur in bespreking is met het gemeentebestuur, om zo mogelijk te komen tot oprichting van een adviesraad voor Ouderen, ook in deze gemeente. In dit verband zei hij, het ten zeerste te betreuren, dat er in deze gemeente nog geen ANBO (Algemene Bond voor Ouderen) en ook geen P.C.O.B. (Prot. Christelijke Bond voor Ouderen) bestaat. Dan zou er in gezamenlijk overleg veel meer bereikt kunnen worden voor de belangen van alle ouderen in onze gemeente. Hopelijk komt dit nog.
Bij de bestuursverkiezing waren aftredend: Mevr. Ja. Smeenk-Hebben (niet herkiesbaar) en Mevr. A. Berentsen-Kersten (wel herkiesbaar). Voor de vakante plaats werd als bestuurslid gekozen de heer Jos. Besselink.
Na de vergadering gaf de heer Verheij, fisio-therapeut, uitleg over de belangrijkheid van de fisio-therapie voor de oudere mens.
Door de vele vragen, welke na deze uiteenzetting gesteld werden bleek wel dat een en ander ten zeerste op prijs gesteld werd.
Met nog een gezellig samenzijn werd deze vergadering, waar bijna 100 leden aanwezig waren, gesloten.

HOUDT UW VARKENS GEZOND!

In de maand februari gaan bedrijfsvoorlichters van het Consulentschap voor de Varkens- en Pluimveehouderij, medewerkers van de Gezondheidsdienst voor Dieren en plaatselijke dierenartsen gezamenlijk „de boer op".
Er worden dan in de provincie Gelderland 9 avondbijeenkomsten georganiseerd, waar gesproken wordt over (preventieve) gezondheidszorg in de varkenshouderij.
Waarom voorlichting over (preventieve) gezondheidszorg?
— Ziekte is schade: De Technisch-Economische Administratie (TEA) geeft aan dat inkomensverschillen door ziekten onder de varkens kunnen oplopen tot tienduizenden guldens per bedrijf per jaar.
— Export: Om 70% van de geproduceerde varkens te kunnen blijven exporteren, moeten de varkens voldoen aan eisen van de importerende landen.
— Volksgezondheid: De consument vraagt vlees, dat vrij is van ziektekiemen, residuen enz. Via wetgeving speelt de overheid hierop in.
Op de bijeenkomsten houden bedrijfsvoorlichters en dierenartsen inleidingen over het nemen van maatregelen op het bedrijf, maar ook over de wetgeving. Na de inleidingen is er gelegenheid tot het bezichtigen van de panelententoonstelling Preventieve Gezondheidszorg.
Tevens is er gelegenheid om na te praten en vragen te stellen aan de aanwezige bedrijfsvoorlichters, medewerkers van de Gezondheidsdienst en de dierenartsen.
U bent van harte welkom op één van de volgende bijeenkomsten:
— maandag 1 februari, Meilink, Borculoseweg 1 te Barchem;
— dinsdag 9 februari, Gebr. Hendriks, Wehlseweg 34 te Didam-Loil.
Aanvang van de bijeenkomsten: 19.45 uur.

GEMEENTE HENGELO
PROVINCIE GELDERLAND
HINDERWET

Kennisgeving van bekendmaking beschikkingen

Burgemeester en wethouders van de gemeente Hengelo maken, ingevolge artikel 31 van de Wet algemene bepalingen milieuhygiëne bekend, dat door hen onder de gebruikelijke voorwaarden om gevaar, schade of hinder buiten de inrichting te voorkomen of te beperken, op 26 januari 1988 vergunning is verleend ingevolge de Hinderwet aan:
— de heer D. Bosch, Scharfdijk 2 te Hengelo (Gld.), voor het oprichten en in werking hebben van een loonbedrijf op het perceel kadastraal bekend gemeente Hengelo (Gld.), sectie C, nummer 1087 en 1088, plaatselijk gemerkt Scharfdijk 2;
— de heer G. H. W. Enzerink, Varsselseweg 49 te Hengelo (Gld.), voor het oprichten en in werking hebben van een veehouderijbedrijf/loonbedrijf op het perceel kadastraal bekend gemeente Hengelo (Gld.), sectie D, nummers 2525 en 2526, plaatselijk gemerkt Varsselseweg 49;
— de firma Stapelbroek en Jansen, Molenenk 4 te Hengelo (Gld.), voor het oprichten en in werking hebben van een constructiewerkplaats op het perceel kadastraal bekend gemeente Hengelo (Gld.), sectie F, nummers 2425 en 2426, plaatselijk gemerkt Molenenk 4;
— stratenmakersbedrijf A. Bijenhof, Bovenstraat 5 te Steenderen, voor het oprichten en in werking hebben van een stratenmakersbedrijf op het perceel kadastraal bekend gemeente Hengelo (Gld.), sectie F, nummer 2403, plaatselijk gemerkt Prunusstraat 2c;
— drukkerij Wolters, Regelinkstraat 16 te Hengelo (Gld.), voor het oprichten en in werking hebben van een drukkerij op het perceel kadastraal bekend gemeente Hengelo (Gld.), sectie K, nummers 1808 en 2215, plaatselijk gemerkt Regelinkstraat 16.

De beschikkingen en alle ter zake zijnde stukken liggen op de gemeentesecretarie, afdeling bestuurszaken, ter inzage op werkdagen van 08.00 tot 12.00 uur en van 14.00 tot 16.00 uur en bovendien elke vrijdag van 18.00-21.00 uur in sporthal „de Kamp".
Ingevolge artikel 44, tweede lid, van de Wet algemene bepalingen milieuhygiëne staat tot 3 maart 1988 beroep open bij de Kroon voor:
a. de aanvrager;
b. de betrokken adviseur;
c. degenen die tegen de aanvraag om vergunning tijdig bezwaren hebben ingediend;
d. enige andere belanghebbende die aantoont dat hij redelijkerwijs niet in staat is geweest eerder bezwaren in te brengen.

De beschikking wordt na afloop van de beroepstermijn van kracht tenzij voor deze datum beroep is ingesteld en met toepassing van artikel 60a van de Wet op de Raad van State een verzoek wordt gedaan tot schorsing van de beschikking, dan wel tot het treffen van een voorlopige voorziening.
Het beroepschrift moet worden gericht aan Hare Majesteit de Koningin en worden gezonden aan: Raad van State, Afdeling voor de geschillen van bestuur, Postbus 20019, 2500 EA 's-Gravenhage.
Het verzoek tot schorsing of een voorlopige voorziening moet worden gericht aan de voorzitter van de Afdeling voor de geschillen van bestuur van de Raad van State.
De beschikking wordt niet van kracht voordat op dat verzoek is beslist. Voor nadere inlichtingen kunt u zich wenden tot de gemeentesecretarie van Hengelo, afdeling bestuurszaken, telefoon 05753-1541, toestel 24.

Burgemeester en wethouders voornoemd,
Mr. A. W. J. van Beeck Calkoen,
burgemeester.
K. Verhoeff, secretaris.

Hengelo, 2 februari 1988.

---

hendrik kelholt

HENDRIK KELHOLT is een bedrijf dat gespecialiseerd is in het kweken van vaste planten die wij verkopen aan hoveniers, tuincentra en andere kwekerijen.
Op onze 1 ha grote kwekerij worden meer dan 200.000 planten in container gekweekt.
Omdat de vraag naar onze planten nog steeds groeit, zoeken wij per 1 maart een

MEDEWERKER

Deze medewerker voldoet aan de volgende eisen:
Middelbare tuinbouwschool A en O;
Gedegen kennis van vaste planten;
Moet zelfstandig kunnen werken;
Rijbewijs B/E
Omdat wij verwachten dat onze export naar Duitsland dit jaar sterk zal toenemen, is een goede spreekvaardigheid van de Duitse taal gewenst.
Het kunnen werken met een computer is een pré.
Sollicitaties richten aan:

HENDRIK KELHOLT
Regelinklaan 1 - 7255 DA Hengelo - Telefoon 05753-1255

BEKENDMAKING VAN PRINS RABALDUS

VAN 50-JARIG BESTAAN DORP KEIJENBORG
Prins en adjudant 1987 deden voor het nieuwe carnavalsseizoen „STUIVERTJE WISSELEN"

De prinsenprestatie 1988 van de carnavalsvereniging „de Keidarpers" was voller verrassing. Niemand had vermoed dat Prins Gozewijn en zijn adjudant Martin (resp. Jan Delsilnk en Martin van Hal) gingen stuivertje wisselen.
Voor het nieuwe seizoen was gekozen tot Prins de vorige adjudant Martin tot Prins Rabaldus I en werd gekozen tot zijn adjudant Jan Delsink.
De nieuwe Prins had ook nog als verrassing in petto, dat het dorp Keijenborg als zodanig in 1988, al 50 jaar bestaat, een reden tot feesten.
De nieuwe Oudheidkundige Vereniging bood bij monde van A. Lubbers de felicitaties aan de Prins en de zijnen, voor dit historisch feit, met daarbij aanbieding van een Achterhoeks paspoort.
Op ludieke wijze werd de komst van de nieuwe Jeugdprins Hugo I aangekondigd, n.l. door het binnendragen van een grote boodschappentas aan een paal. Even daarvoor was Jeugdprins Günther samen met zijn Prinses Marie-José van de prinselijke waardigheid ontdaan. Omdat de Prins Gozewijn en zijn adjudant Martin in 1987 als peper- en zoutstel waren binnengekomen werden zij in een soepketel samen met het oude Jeugdprinsenpaar afgevoerd.
De taak van de nieuwe Prins was het huldigen van een aantal personen, welke een onderscheiding ontvingen, Ans Sueters, Simone Stapelbroek, Adjudant Jan, Irna Hilge, terwijl president Bertus Padberg van zijn „eeuwige" hoedje verlost werd en een carnavalssteek aangeboden kreeg.
Aangezien het dorp Keijenborg 50 jaar bestaat, was de nieuwe Prins Rabaldus blij te kunnen mededelen, dat volgens het teruggevonden Raadsbesluit van 30 december 1938 de goede schrijfwijze van het dorp naar voren komt, gezien alle verwarringen.
Met grote vreugde kon geconstateerd worden, dat de gang er in zit bij het Keijenborgse Carnaval. Met een nauwgezet draaiboek werd de Prinsenprestatie welke in zaal Winkelman de gehele middag in beslag nam, afgewerkt.
De Dansgardes hadden zich o.l.v. Erna Hilge intensief voorbereid om de aanwezigen een boeiende show te kunnen bieden.
Het buutduo „de Zwoagers" uit Zieuwent deden iedereen krom liggen van het lachen met hun malle fratsen en liedjes.
Namens de gemeente Hengelo waren burgemeester van Beeck Calkoen en wethouder Hooman aanwezig om de nieuwe Prins Rabaldus en Jeugdprins Hugo I te installeren met overhandiging van de dorpssleutels van „Keidarp".
Het nieuwe carnavalsseizoen heeft voor „de Keidarpers" een veelbelovende start gehad.

NIEUW! VOLKOREN BANKET 'T IS LICHT, 'T IS LUCHTIG, 'T IS LEKKER.

Er is nu ook Volkoren Banket. Zo licht, luchtig en lekker als banket behoort te zijn, maar dan wel met al het goede van volkoren. Goed nieuws voor mensen die bewust letten op wat ze eten. Ook bij banket. Probeer het maar eens. Overtuig u zelf ervan dat Volkoren Banket inderdaad licht, luchtig en vooral ook lekker is. Extra lekker wordt het, als u de Volkoren Banket-Zegels spaart. Hoe dat in z'n werk gaat leest u op de achterkant van deze folder.

WAT IS VOLKOREN BANKET?

We mogen dit banket noemen omdat in het meel waarmee het gebakken is, de gehele tarwekorrel is verwerkt en er niets uit de tarwekorrel is gehaald.
Een tarwekorrel bestaat uit:
De kiem; met daarin vitamines en mineralen. De kern; het deel van de tarwekorrel waar bloem van gemaakt wordt. De zemel; het deel van de korrel dat zorgt voor de voedingsvezels, die zo'n belangrijke bijdrage leveren aan een goede uitgebalanceerde voeding. Met ons gemiddelde voedingspakket krijgt ons lichaam te weinig voedingsvezels toegediend. Door het eten van meer volkoren produkten, dus ook van Volkoren Banket, helpen we dat tekort aan voedingsvezels aan te vullen. Bovendien bevat dit Volkoren Banket vitamines, mineralen en linolzuur.

NIEUW!
'T IS LICHT,
'T IS LUCHTIG, 'T IS LEKKER.
VOLKOREN FRUITGEBAK
TER KENNISMAKING
1.75
Ook lekker om te proberen
VOLKOREN NOTENCAKEN EN MUESLIKOEKEN
BAKKERIJ KREUNEN
TELEFOON 05753-1474
DE ZAAK
VOOR MENSEN MET SMAAK

SPORT GOED
met SPORTGOED
van
Roozegaarde Sport
Spatstraat 13, Hengelo Gld

Pssssssst! Moet U horen, Bakkerij Kreunen bakt nu **gebak met volkoren!** Samengesteld uit 100% volkorenmeel, zonnebloemolie met het essentiële linolzuur en ongeraffineerde suikers. De zaak voor mensen met smaak: bakkerij Kreunen, tel. 1474.

Te koop: **Renault 5 GTL**, bouwj. 1978. Prijs f 700.—. Tel. 05755-1469.

Slank naar de wintersport? **Malsovit-afslankbrood** bij bakkerij Hekkelman, Raadhuisstraat 35, Hengelo (Gld.).

SIERHEESTERS
HEIDEPLANTEN
LAANBOMEN
CONIFEREN
ROZEN
VRUCHTBOMEN
BOSPLANTSOEN
HAAGBEPLANTING
POTGROND
GAZONGRASZAAD
SPORTVELDMENGSEL
COMPOST
TURFMOLM
TUINTURF
VASTE PLANTEN
TUINONTWERPEN
TUINAANLEG
TUINONDERHOUD
G. J. HALFMAN & ZN
Hofstraat 7 - Hengelo Gld
Tel. 05753-1424

Tapijt vuil?
Haal dan de
TAPINETTE
diepte reiniger
Verbluffend resultaat
Huur slechts f 10.— p. dag
DROGISTERIJ
LENSELINK
Kerkstraat 1, Hengelo Gld

778e Staatsloterij
De nieuwe staatsloten zijn vanaf heden weer te koop bij de Dierenshop, Hengelo (Gld.), tel. 2396.
's Maandags gesloten.

HET ADRES VOOR
kwaliteitshooi en stro
H. OFFENBERG
Hesterweg 10 - Varsselder
Tel. 08356-85664

OPRUIMING
ZIE ETALAGES
Köhler-Wissink
Horlogerie-Goud-Zilver-Optiek
Spatstraat 15 Hengelo (Gld) Tel. 05753-1374

Vraag het aan de Hartstichting
Hartpatiënten, die met vragen zitten, bellen de infolijn voor telefonische informatie
info lijn 070-614614
nederlandse hartstichting
vrienden van de hartstichting

Jozef Schabbink
'n beste bakker
Spalstraat 21. Tel 1250 Hengelo

BROOD MET EEN ZIEL .....
GEBAKKEN MET HEEL HET HART
VAN UW ECHTE BAKKER ! ! !

DINSDAG EN WOENSDAG:
ROZIJNEN, KRENTEN OF OUDEWIJFENKOEK
van 3.25 voor **2.25**

DONDERDAG:
GEVULDE HEERTJES 5 st. 4.75
(met 100% amandelspijs)

VRIJDAG EN ZATERDAG:
ALLISONBROOD
(ouderwets lekker) plm. 450 gram **1.30**
MET EEN SMUK KAN JE DAG NIET STUK!

DE GEHELE WEEK:
SUN MADE SMUK per st. 1.75

IS GETEKEND UW ECHTE BAKKER
JOZEF SCHABBINK
Spalstraat 21 - Hengelo Gld - Tel. 05753-1250

SLIJTERIJ
'T HOEKJE
Spalstraat 1 - 7255 AA Hengelo Gld

WIST U:

dat wij volledige diners verzorgen?
dat U bij ons terecht kunt voor:
Recepties - Verjaardagen
Vergaderingen?
dat u uw clubavonden bij ons kunt houden?
dat wij in onze slijterij vaatjes Hertog Jan á 5 liter verkopen en ook de bijpassende tapinstallatie?
dat wij 25 merken bier verkopen, met de bijbehorende glazen?

Tel. 05753-1252

WIJNBERGEN
biedt u deze week:

HUTSPOT 1.00
750 gram

STOOFSCHOTEL 1.50
500 gram

EEN EXTRA VITAMINESTOOT:
15 Navelsinaasappelen 4.50
10 Citroenen 3.25

Verder volop: APPELS, PEREN, BANANEN, MANDARIJNEN, enz.

In onze verkoopbloemenkas:
3 KAAPSE VIOOLTJES 4.95
verschillende kleuren

FA. WIJNBERGEN
Kerkstraat 6 - Hengelo (Gld.) - Tel. 05753-1473

VLEES - VOOR FIJNPROEVERS!

RIB- EN HAASKARBONADE 500 gram	4.45
VERSE METWORST 500 gr.	4.25
HAMWORST 100 gram	1.10
LEVERWORST 100 gram	0.70
GRILLWORST 100 gram	1.15

SLAGERIJ
NIEUWENHUIS
Past. Thuisstraat 9
KEIJENBORG
Tel. 05753-1320

Een vakslager, al 60 jaar lang ! !

500 gram
VERSE WORST 4.98
KUIKENBOUTEN 500 gram **3.45**
KATENSPEK 100 gram **1.48**
FIJNE LEVERWORST 100 gram **0.89**

de fijnste specialiteiten
Ambachtelijke Slagerij
A. H. Raterink
Wij slachten uitsluitend 1e kwaliteit
Tel. 05753-1301

HAMOVE WANDELTOCHT
ZONDAG 7 FEBRUARI
Start tussen 13.00 en 14.00 uur
in de Varsselse molen
INSCHRIJFGELD ƒ 3.00
Met GRATIS KOFFIE en een AANDENKEN

KOMT, KIJKT EN ZIET
WAT
VISHANDEL HENGEL
U BIEDT!!

Raadhuisstraat 51a (Molenhoek) - 05753-3460

1 kg Kers Verse SCHOL 6.50
1 pot ZURE HARING 4.25

Eet meer vis omdat het LEKKER en gezond is

Voor alle **DRUKWERKEN** zoals
FAMILIEDRUKWERK
geboorte- en trouwkaarten
jubileum- en gelegenheidskaarten
rouwcirculaires en bidprentjes
visitekaarten enz.
HANDELSDRUKWERK
rekeningen, briefpapier, enveloppen, sets, briefkaarten, circulaires, folders, prijslijsten enz.
is in Steenderen UW ADRES:
J. B. EPPINK
Dorpsstraat 37 STEENDEREN
Tel. 05755-1862

OPRUIMING
ZIE ETALAGES

Köhler-Wissink
Horlogerie-Goud-Zilver-Optiek
Spalstraat 15 Hengelo (Gld) Tel 05753-1574

Te koop: electronisch orgel, z.g.a.n. vr.prijs f 700.— tel. 05753-1936.

Te koop: nest Mechelse herders kruising, tel 05753-1639.

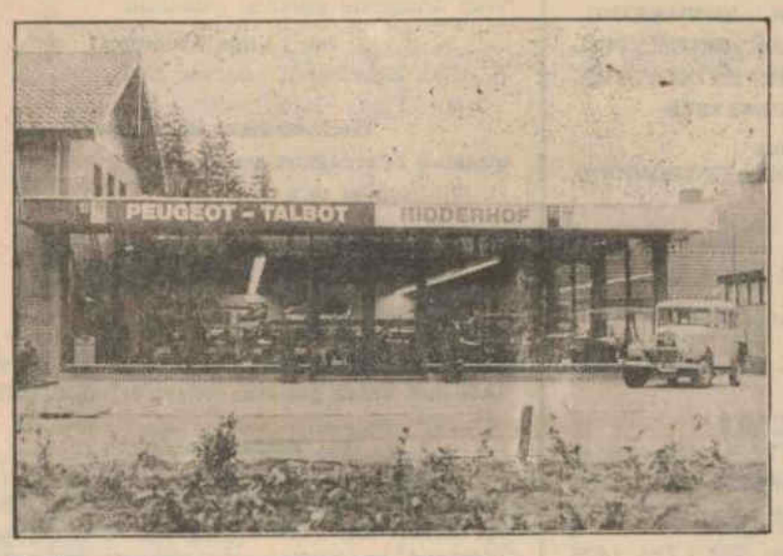

Te koop:

PEUGEOT 505 gas	1983
PEUGEOT 505	1983
PEUGEOT 505	1982
PEUGEOT 505 diesel	1984
PEUGEOT 305 GR	1984
PEUGEOT 305 SR	1983
PEUGEOT 305 diesel	1983
PEUGEOT 305 sedan	1982
PEUGEOT 205	1987
PEUGEOT 205	1986
PEUGEOT 205 diesel	1985
PEUGEOT 104	1982
FIAT RITMO	1984
BMW 520 gas	1983
TALBOT diesel	1984
MITSUBISHI turbo diesel	1985
NISSAN SUNNY	1985

AUTOMOBIELBEDRIJF
Ridderhof
BLEEKSTRAAT 14 - HENGELO GLD. - TEL. 1947

SCHRÖDERSTOFFEN

Laatste week van onze opruiming!!!!
Stoffen eerste meter 15.00, 2e meter 5.00, 3e meter 1.00,ook geschikt voor de carnaval.

RESTANTEN ONDERGOED	HALVE PRIJS
LAATSTE B.H.'S	HALVE PRIJS
CONFECTIE	HALVE PRIJS
COUPONS	HALVE PRIJS

BADSTOF DAMES SLIPS
NU 4 voor 10.00
tot maat 52/54
DAMES SLIPS ELASTISCH KATOEN
HEUP- EN TAILLESLIPS
3 voor 12.90

SCHRöDER BIJ DE KERK
Ruurloseweg 1 - Hengelo Gld. Telefoon 05753-1232

AAN ALLE INWONERS VAN HENGELO (GLD.)

Geachte mede-Hengeloërs,

Van hetgeen wij U via deze brief willen vertellen zal een gedeelte wellicht bij velen van U reeds bekend zijn. Voor anderen is het misschien de eerste keer dat zij iets horen over de **grote verloting** van de **voetbalvereniging Pax.**

PAX startte in het voorjaar van 1987 met de uitgifte van 650 loten voor de prijs van f 100,— per stuk. Een gedurfde aktie, want 100 gulden is geen kleinigheid. Wij hadden echter alle vertrouwen in de goede afloop gezien het fantastische prijzenpakket met een totale waarde van plm. f 26.000,—. Geen niemendalletjes, maar stuk voor stuk geweldige prijzen met als aanvoerder een **gloednieuwe Fiat Panda,** kant en klaar voor uw deur. In ons optimisme zagen wij daarom deze verloting er in gaan als koek.

De loten vlogen niet de deur uit in het tempo dat wij ons hadden voorgesteld. Misschien door onbekendheid met het geweldige prijzenpakket, waarvan de kleinste prijs altijd nog f 225.— waard is.

Ook vingen wij berichten op als zou PAX deze extra inkomsten niet nodig hebben. Door aantrekkelijk voetbal kwamen er immers zoveel betalende toeschouwers. Dit laatste is natuurlijk waar en daar zijn wij erg blij om. Maar voetballen op niveau schept ook grote verplichtingen. En dat kost geld. Zo verkeert onze accomodatie momenteel in een toestand, waarvoor wij ons bij onze gasten wel een beetje voor moeten schamen. Met enige financiële middelen en veel zelfwerkzaamheid willen wij daar graag wat aan doen. De vaklui in ons midden staan te trappelen om aan de slag te gaan.

Daarnaast kent PAX gelukkig een hele grote jeugdafdeling, waaraan wij graag de nodige zorg willen besteden. Het zijn toch deze kleine voetballertjes die ons misschien over enkele jaren het nodige voetbalplezier verschaffen. Los nog van het enorme plezier dat zij nu al beleven in hun spel, daarbij geholpen en begeleid door tientallen vrijwilligers.

Om al dit mooie werk te kunnen blijven doen vragen wij U: **Help ons van de laatste loten af.**

Voor PAX, maar ook voor uzelf. Een geweldig prijzenpakket met een hoge scoringskans. En honderd gulden is echt niet zoveel, wanneer U bedenkt dat U zo'n lot met het hele gezin kunt betalen, of samen met collega's op het werk.

De betaling kunt U zelfs spreiden over 4 termijnen. Denk nog eens extra na voor U definitief nee zegt tegen zo'n buitenkansje voor een prachtig doel.

Onderstaande leden van de verlotingscommissie staan geheel tot uw dienst. Bel of bezoek ze voor een uniek lot in de PAX-verloting.

Willy Hermans, tel. 3515 — Hermien Veenink, tel. 2707 — Henk van Dam, tel. 1945 — Wim Eenink, tel. 1872 — Han Kroezen, tel. 2221.

Veel succes met uw lot.

De tijd komt weer aan, aangifte inkomstenbelasting.
Goede vraagbaken daarvoor:
ELSEVIER'S BELASTING-ALMANAK
KLUWER'S BELASTINGGIDS
nu in voorraad

Boek- en kantoorboekhandel
Kerkstraat 17 Hengelo (Gld.)

BLIJ MET MUZIEK

Een hele dag lang samen bezig zijn met muziek, dat beleefden de muziekverenigingen „Crescendo", Hengelo, „Concordia", Vorden en „ZOV", Zutphen, samen in het gebouw „Ons Huis" te Hengelo (Gld.). Deze drie koren, welke onder vaste leiding staan van dirigent Hans Kraxner uit Vorden organiseren bij toerbeurt een dergelijke „Muziekdag", waarvoor dan het muzikale gedeelte voor rekening van de dirigent komt.

Tesamen was het een goed gevuld orkest, met in ieder register een behoorlijke verdeling, ook een heerlijk gevoel voor de muzikale leider, in de wetenschap dat er zeker iets komt, wanneer hij de grote groep in beweging zet.

Met volle inzet, maar ook muzikaal genoegen werd er naar hartelust geoefend en er ook technisch behoorlijk aan getrokken moest worden, met o.m. onregelmatige maatsoorten, afwijkend rythme, maar wel boeiend om te beoefenen.

Het gehele programma, dat die dag was ingestudeerd, werd in de loop van de namiddag voor een aandachtig publiek ten gehore gebracht, waarbij, zoals men dat van hem gewend is, dirigent Kraxner deskundig tekst en uitleg gaf van de uit te voeren nummers. De orkestsamenstelling was, gezien de leeftijd, sterk uiteenlopend. Jongelui van rond de 10 jaar, maar ook ouderen van rond de zeventig jaar, maar allen behept met een goede wil, om muzikaal iets op te steken. Een leerzame dag dus. Voor de inwendige mens droeg zorg het beheerdersechtpaar van „Ons Huis", met een flinke portie boerenkool en rookworst. Ook de inwendige mens telde mee.

DRUKKERIJ WOLTERS
Regelinkstraat 16 - Hengelo Gld

OCCASIONS

1 Opel Kadett LS 1986
1 Opel Rekord LS 23D..... 1985
1 Opel Ascona LS 16D 1985
1 Opel Rekord 23 D Van dec. 1983
1 Opel Kadett 3-drs. + LPG.. 1983
1 Opel Corsa TR 10S 1983
1 Ford Fiesta 1983
2 Opel Kadett 3-drs 1982
1 Opel Ascona 19N 1981
1 Opel Manta 19N 1980

APK-keuringsstation

AUTOBEDRIJF
Willy Bergervoet
Nijverheidsweg 3-5
(industrieterrein)
Zelhem, tel. 08342-30 68.

BOVAG

OPRUIMING
ZIE ETALAGES

Köhler-Wissink
Horlogerie-Goud-Zilver-Optiek
Spalstraat 15 Hengelo (Gld) Tel. 05753-1374

Te huur gevraagd: **landbouwgrond** voor seizoen 1988. Loonbedrijf Niesink, Weeninkweg 1, Keijenborg tel. 05753-1585.

Uw **schoorsteen laten vegen.** Een goed adres: „de Deurdouwer", Keijenborg, tel. 05753-1550, b.g.g. 3635

Dit laat je niet schieten.

Harde uien en winterwortel elk per kg	79	WAARDEBON RIB en HAASKARBONADE kg	798	A.H. Volle Yoghurt liter	139
Hollandse Golden Delicious kg	98			Ons bekende Krentebrood 1100 gram	498
Prager Saftschinken 100 gram	189	Zaterdagvoordeel: Tartaar 500 gram	498	Hartevelt Jonge Jenever liter	1785
A.H. Echte Gelderse Rookworst 250 gram	179	Maandag en dinsdag 8 en 9 februari Hachévlees kg	798	Florijn Citroen Brandewijn liter	1275

Aanbiedingen geldig t/m zaterdag a.s. bij Albert Heijn, Hengelo Gld.

's Lands grootste kruidenier blijft op de kleintjes letten. ah

Winters
Gediplomeerd installateur voor
uw LOOD en ZINKWERK - GAS, WATER, SANITAIR
CENTRALE VERWARMING
ELECTROTECHNIEK
RADIO EN T.V.

SPALSTRAAT 8 HENGELO (GLD.)
TELEFOON 05753-1280

PHILIPS

AANZIEN 1987

'n goede terugblik op het vorige jaar. Prijs boek: f 19.90 De voorraad ervan is niet onuitputtelijk. Koop snel.

WOLTERS
BOEKHANDEL
Kerkstraat 17
Hengelo (Gld.)
Tel. 1253
t.o. Remigiuskerk

HET VOORJAAR KOMT!
DE NIEUWE
TUINZADENGIDS
LIGT WEER VOOR U KLAAR !
Kwaliteitszaden van Jansen Dinxperlo

HARMSEN IJZERWAREN
Banninkstraat 4
7255 AW Hengelo Gld.
Tel. 05753 - 1220

Ik betaal f 2000.00 tot f 4000.00 voor
GEBOGEN KABINETTEN
BOUDEWIJN SMEITINK
WICHMONDSEWEG 29A - HENGELO GLD
Telefoon 05753 - 2524

BAR DANCING
CONCORDIA
HENGELO GLD.
DANSEN met
LA STRADA
ZONDAG 7 FEBR.
Zondag 14 febr.
Avenue
Raadhuisstraat 36 Telefoon 05753-1461

Onbetwist is BOSMAN
uw groenspecialist
Telefoon 05753-2619

POLITIE-INFORMATIE
RIJKSPOLITIE HENGELO (GLD.)
2e jaargang nr. 3
Week van 19 t.e.m. 26 januari 1988

In het buitengebied is, in samenwerking met een inspecteur van de dierenbescherming, een onderzoek ingesteld bij een eigenaar van meerdere dierensoorten. Volgens een anonieme berichtgever zouden de dieren verwaarloosd zijn. Bij onderzoek bleek dit niet het geval te zijn.
Op de hoek Raadhuisstraat-Kerkstraat vond een aanrijding met uitsluitend materiële schade plaats. De oorzaak was hier, dat de een de ander niet heeft zien aankomen en dus geen voorrang gaf.
In de afgelopen nieuwjaarsnacht werd er ten nadele van een inwoner van Hengelo t.w.v. f 870,— schade aangericht. D.m.v. o.a. verboden strijkers werden ruiten vernield of ontstonden er brandvlekken.
De politie heeft de 9 daders kunnen achterhalen. Met medewerking van de ouders is tot een schaderegeling gekomen. Als de schade vergoed is, zal er toch een proces-verbaal worden opgemaakt. In dit geval gaat het dan om een Sepo (seponerings-verbaal).
Het beoogde doel is als volgt: Het sepo-verbaal wordt door ons enige jaren administratief opgelegd. Als de jongelui zich binnen deze termijn niet meer schuldig maken aan vernielingen, zal het sepo-p.v. nimmer naar de justitie gaan. Men heeft dan na deze „misstap" geheel in eigen hand of men een blanco strafregister kan houden. In de praktijk blijkt dit zeer preventief te werken.
Ook op de Ruurloseweg, binnen de kom, vond een lichte aanrijding plaats. 2 Tegemoetkomende bestuurders hielden beiden onvoldoende rechts. Het gevolg was dat beide auto's links voor schade opliepen.
Een geparkeerd staande auto, Ford Escort, kenteken GT-15-FL werd aangereden tussen vrijdag 22 januari en zondag 24 januari. Deze auto stond op de parkeerplaats bij de sporthal. De dader (die het mogelijk niet gemerkt heeft) is onbekend gebleven.
De 4e aanrijding in deze week vond plaats op een parkeerplaats aan het Karspel. Een achteruitrijdende bestuurder schoot met de voet van het koppelingspedaal af. Gevolg: harde knal achteruit in een geparkeerde auto.
Dan nog even dit: In mei van het vorige jaar berichtten wij over stelende visboeren in het Keijenborgse buitengebied. Met uw medewerking kwamen wij achter de kentekens van de door deze lieden gebezigde auto's. Dit leidde tot aanhouding van de daders en teruggave van het ontvreemde. Vorige week zijn de heren in Zutphen veroordeeld door de politierechter. Enige weken gevangenisstraf ONvoorwaardelijk staat hen te wachten. Ze gaan nog in hoger beroep. Ook in Arnhem voor het gerechtshof moet de vis duur betaald worden gaf de Zutphense rechter hen als advies mee.

Hengelo, 27 januari 1988
B. J. Eijsink

BIJEENKOMST N.V.E.V.

Op deze eerste bijeenkomst in 1988 waren plm. 140 dames naar Zaal Concordia gekomen. Mevr. Rademakers las het jaarverslag voor, deze keer door haar op rijm gemaakt. Mevr. Geertsma heeft dit jaar in jaar uit gedaan, maar haar gezondheid laat het niet meer toe. Mevr. Hissink bracht financieel verslag uit en de kascommissie had de boeken in orde bevonden. Deze avond werd afscheid genomen van 2 bestuursleden. Mevr. D. Harmsen-Rossel, die wegens verhuizing voortijdig het bestuur wilde verlaten. Zij kreeg van leden en bestuur een zilveren speld met inscriptie en bloemen aangeboden.
Voor mevr. P. Smeenk-Dickmann had het bestuur 'n soort „In de hoofdrol" gemaakt. Ze is n.l. 37 jaar lang bestuurslid geweest. Oud bestuursleden kwamen enkele leuke herinneringen ophalen. Van ieder kreeg ze 'n paar rozen, maar ook het huidige bestuur had 'n leuk gedicht gemaakt. Tenslotte had ze 37 rozen voor ieder jaar één. Ook zij kreeg van leden en bestuur een zilveren speld met inscriptie. De aftredende bestuursleden stelden zich allen herkiesbaar en als nieuw bestuurslid werd benoemd mevr. J. Eelderink-Vruggink. Na de pauze verzorgden het huisvrouwenorkest „De boerinnekes uut d'n Heidenhoek" een optreden en er werd zelfs 'n dansje gemaakt. Aan 't eind van deze gezellige avond bedankte de presidente allen hartelijk en bood een enveloppe met inhoud aan.

VERGADERING LANDBOUWORGANISATIES

De gezamenlijke landbouworganisaties in de gemeente Steenderen organiseren een vergadering op donderdag 4 februari 1988 's avonds om 8.00 uur bij „Den Bremer" te Toldijk.
Als spreker voor deze avond is gevraagd de heer M. J. Varekamp, voorzitter van het landbouwschap. Hij zal spreken over aktuele landbouwzaken. Op deze avond zijn ook leden met huisgenoten van landbouworganisaties uit andere gemeenten van harte welkom.

AMNESTY INTERNATIONAL IN HENGELO

Op woensdag 3 febr. a.s. is de maandelijkse schrijfavond voor gewetensgevangenen.
Van 19.00-21.00 uur is er gelegenheid 'n brief te schrijven voor deze mensen. Voorbeeldbrieven zijn aanwezig.

GEMEENTE HENGELO
Provincie Gelderland

De raadscommissie voor openbare werken en gemeente-eigendommen houdt op dinsdag 16 februari 1988 een openbare vergadering in het gemeentehuis. De vergadering begint om 15.30 uur.
De agenda luidt als volgt:
1. Opening; 2. Besluitenlijst van de vergadering van 4 november 1987; 3. Aanleg van een parkeerterrein aan de Raadhuisstraat te Hengelo op het terrein tussen de Rabobank en de bibliotheek; 4. Verkeerssituatie Westerstraat te Hengelo; 5. Mededeling inzake de inzameling van milieuschadelijke (afval) stoffen; 6. Rondvraag; 7. Sluiting.

Het gemeentebestuur van Hengelo (Gld.)

Vraag het aan de Hartstichting
Hartpatiënten, die met vragen zitten, bellen de infolijn voor telefonische informatie
infolijn 070-614614
nederlandse hartstichting vrienden van de hartstichting

Voor al uw
TAPIJTEN - GORDIJNEN - ZONWERING
TAFELKLEDEN - MEUBELEN - BEDTEXTIEL
WANDDECORATIES - BABY- EN KLEUTERMODE - BABYMEUBELTJES
TEXTIEL: o.a.
HANDDOEKEN, NACHTMODE, ONDERGOED

DISBERGEN
woninginrichting - textiel
baby- en kleutermode
Ruurloseweg 17 - Hengelo Gld - Tel. 1425

Leer succesvol autorijden!!
VAMOR-AUTORIJSCHOOL WEIJERS
HELPT U DAARBIJ GAARNE
Wij lessen in BMW 316 en Honda automatic
Theorielessen te Keijenborg en Hengelo Gld
AUTORIJSCHOOL
A. W. W. WEIJERS
Poelsweg 47 Keijenborg Tel. 1307

Reparatie wasautomaten, koelkasten en diepvriezers
Bel UIT DE WEERD
HENGELO Gld.
Zonnestraat 13 - Telefoon 05753-1806
NU OOK REPARATIE VAN
KLEIN-HUISH. ARTIKELEN
GARANTIE OP ONDERDELEN

Kerk- en andere diensten

ZONDAG 7 FEBR.

Hervormde Kerk (Remigiuskerk)
10 uur ds Hendriks

Goede Herder Kapel
10.15 uur ds Ribbink

„Ons Huis"
10 uur Jeugdkerk (12 t.e.m. 15-jarigen)

Vrijz. Herv. kerk
Geen dienst.

Diabetes Vereniging Nederland
Telefonische hulpdienst 033 - 725083

Anonieme Alcoholisten
Problemen? Bel dan 08342-3473

Avond-en weekenddienst doktoren
Tijdens het weekend wordt er op zaterdag van 9-9.30 uur en op zondag van 12.00-12.30 uur een spreekuur voor dringende gevallen gehouden.
van 1 t.e.m. 7 februari
B. A. M. Eijkelkamp, telefoon 2262

Weekenddienst dierenartsen
ingaande zaterdagmorgen 10.00 uur
H. Eil, telefoon 1420

NIEUW Alarmnr. brandweer
Telefoon 06 - 0111

Openstelling postbureau Rijkspolitie Hengelo Gld.
Tel. 05753-1230. Maandag t.e.m. zaterdag van 9.00 tot 12.00 uur. Indien gesloten gelieve te bellen: 05752-1230

Kruisvereniging
Hengelo Gld: Kastanjelaan 2c, tel. 05753 - 1397
Keijenborg: Past. Thuisstraat 18 tel. 05753 - 1543
Spreekuur: ma. t.e.m. vrijdag van 13 tot 14 uur.
Weekend- en bereikbaarheidsdienst: het antwoordapparaat van uw wijkgebouw geeft u ten alle tijde de nodige informatie.

Kinder- en jeugdtelefoon Achterhoek
Tel. 08346-65000. Dagelijks bereikbaar van 16 tot 19 uur

R.K. Kerk Hengelo Gld.
Zaterdag 6 febr.: 19.00 uur Gezinsviering m.m.v. kinderen „De Leer"
Zondag 7 febr.: 10.00 uur: Woord en communiedienst
Voor diensten op dinsdag- en donderdagavond: zie parochieblad

R.K. Kerk Keijenborg
R.K. Kerk Keijenborg: zaterdag 17 uur vooravondmis; zondag 8.30 uur vroegmis, 10.30 uur Hoogmis Huize Maria Postel: dagelijks H. His om 9.30 uur en dagelijks rozenhoedje om 18.30 uur.

Stichting Maatschappelijke Dienstverlening
Centr. kantoor: corr.adres postbus 65, 7255 ZH Hengelo Gld. Bezoek-adres: Kastanjelaan 15, Hengelo Gld Telefoon 05753-2345.
Kantoor Steenderen: „Het Anker", J. F. Oltmansstraat 7, 7221 NA Steenderen telefoon 05755-1659.
Kantoor Zelhem: „Dennenlust", Stephanotisweg 4, 7021 ZR Zelhem, telefoon 08342-2151.
Spreekuur gezin- en bejaardenverzorging en algemeen maatschappelijk werk: alle werkdagen van 8.30 tot 9.30 uur.
Alpha-hulpverlening in de gemeenten Hengelo Gld, Steenderen en Zelhem: Dorpsstraat 40a, 7251 BC Vorden, telefoon 05752-3246. Spreekuur: dinsdag en donderdag van 8.30-10.00 uur.