57e jaargang no 22

Dinsdag 7 juni 1988

UITGAVE:
DRUKKERIJ WOLTERS
Regelinkstraat 16
Postbus 63 - 7255 ZH Hengelo (Gld.)
Telefoon 05753-1455, b.g.g. 2771

Verschijnt dinsdags in:
Hengelo, Keijenborg, Velswijk (Zelhem), Steenderen, Baak, Bronkhorst, Olburgen, Rha, Toldijk, Wichmond-Vierakker en omstreken

DE RECLAME

AKTIE van de week natúúrlijk alleen bij KEURSLAGER

PETER VAN BURK
Raadhuisstraat 7 - Tel. 05753-1269

De gehele week:
3 grote
rolladeschijven 295
500 gram
nasi of bami 295

De gehele week:
150 gram
gekookte worst 150
100 gram
pekelvlees 195

Maandag, dinsdag en woensdag
500 gram
gehakt + kruiden 395
500 gram
verse worst
fijn of grof 395

Donderdag, vrijdag en zaterdag
500 gram
malse varkenslappen 395
500 gram
schouderkarbonade
(Max. 2 kg per klant) 295
500 gram
mager ribstuk 795

Klein Westland
(v/h Wijnbergen)
GROENTEN EN FRUIT
Kerkstraat 6 - Hengelo (Gld.) - Telefoon 1054

2 KROP SLA 0.95
3 kilo JONA GOLD 5.95
Kilo SPERCIEBONEN 3.95

Verkoop Bloemenkas
FLEUROP INTERFLORA
GESLAAGD - GESLAAGD - GESLAAGD - GESLAAGD - GESLAAGD
GESLAAGD
„Omdat ik er niet met m'n pet naar gegooid heb"
NU 2 WEKEN LANG:
GEMENGD BOEKET 5.95
ROZENKOKER + KAARTJE 1.95
AARDEWERK VAAS 4.95
Fa. Wijnbergen
Kerkstraat 6a - Hengelo (Gld.) - Telefoon 1473

WIL MEN LEKKER ETEN,
RESTAURANT
LANGELER
NIET VERGETEN!
o.a.
ZEETONG
WEEKMENU
DAGSCHOTELS
A LA CARTE
VRAAG VRIJBLIJVEND INLICHTINGEN
Tel. 05753-1212
SPALSTRAAT
net effe gezelliger

Aanbiedingen geldig van 7 juni t.e.m. 5 juli 1988
FLORIJN JONGE JENEVER liter 17.95
GORTER'S BESSENJENEVER 11.95
CAMPARI BITTER 18.95
FLORIJN INMAAK-BRANDEWIJN 16.95
MARTINI VERMOUTH 5.95
Keljenborgse Kermis
UIT of THUIS met een drankje van „DE SMID"
U veel plezier toegewenst met buurt, vrienden of bekenden
Johan en Marijke
SLIJTERIJ DE SMID
Kerkstraat 11 Keyenborg. Tel. 05753-1293

NIEUW voor alle bosmaaier bezitters
EEN
MOTORSCHOFFEL
als aanbouwwerktuig
voor het verwijderen van onkruid, beluchten en onderwerken van meststoffen.
VRAAG EEN DEMONSTRATIE OF HUUR HEM
Op moeilijk bereikbare plaatsen, op hellingen, onder struiken, langs hekken, greppels, hagen, bomen, muren ... STIHL bosmaaiers zijn uiterst licht en gemakkelijk te bedienen. Multifunktioneel door het uitgebreid gamma STIHL snijgamituren.
De kleine STIHL profi bosmaaiers: dé kwaliteit die plezier in het werk garandeert !
STIHL® Nr. 1 wereldwijd
Tuinbouwmechanisatie
JAN VLEEMINGH
Toldijkseweg 9 - 7221 DA STEENDEREN
Tel. 05755-2005

DEZE WEEK
GILDE VAN WINDMOLENBAKKERS
BOLUSSEN 10 voor 6.50
WINDMOLENBAKKER
HEKKELMAN
RAADHUISSTRAAT 35 — HENGELO (Gld.)

Werkgroep G.O.J. zoekt nog steeds gastadressen voor jongeren. Voor inf. tel. 2238 (05753).

Trekking
782e Staatsloterij
Vanaf heden zijn de nieuwe staatsloten weer te verkrijgen bij de Dierenshop, Spalstraat 12, Hengelo (Gld.). 's maandags gesloten

CONCORDIA
brengt al uw partijen en andere evenementen voortreffelijk onder dak
Ook voor barbecue het gehele jaar door uw adres
(capaciteit tot plm 50 pers.)
CAFE, REST., ZALENCENTRUM, DANCING, DISCOTHEEK, CAFETARIA EN SLIJTERIJ
RAADHUISSTRAAT 36 HENGELO GLD. ☎ 05753-1461

Deze week
NIEUW:
★ CITROENCAKE
van 3.95 nu 3.50
Heerlijk fris en luchtig
★ ZONNEBLOEMBROODJES
6 halen, 5 betalen
Lekker en gezond
WEEKENDTIP
★ AARDBEIENFLAN
van 1.75 nu 1.50
Koffiebroodje met room en verse aardbeien
SINDS 1820
Bakkerij R. KREUNEN
Hengelo Gld - Tel. 05753-1474
De zaak voor mensen met smaak!

500 gram
VARKENSLAPPEN 3.98
HAMBURGERS per stuk 1.00
PEKELVLEES 100 gram 1.68
TONGEWORST 100 gram 1.38
P.S.
Voor uw vakantie is er ook verkrijgbaar:
INGEBLIKT VLEES
SLAGERIJ RATERINK
Raadhuisstraat 10
Hengelo (Gld)
Tel. 05753-1301

BIERHEESTERS
HEIDEPLANTEN
LAANBOMEN
CONIFEREN
ROZEN
VRUCHTBOMEN
BOSPLANTSOEN
HAAGBEPLANTING
POTGROND
GAZONGRASZAAD
SPORTVELDMENGSEL
COMPOST
TURFMOLM
TUINTURF
VASTE PLANTEN
TUINONTWERPEN
TUINAANLEG
TUINONDERHOUD
G. J. HALFMAN & ZN
Hofstraat 7 - Hengelo Gld
Tel. 05753-1424

HET ADRES VOOR
kwaliteitshooi en stro
H. OFFENBERG
Hesterweg 10 - Varsselder
Tel. 08356-85664

DRUKKERIJ WOLTERS OP EEN NIEUW ADRES:
REGELINKSTRAAT 16 HENGELO (GLD.)

Met grote blijdschap geven wij u kennis van de geboorte van onze zoon

SANDER

J. Koning
J. Koning-Boon

31 mei 1988.
Kastanjelaan 1,
7255 AM Hengelo Gld.

DIK AALDERINK
en
ANNEKE HISSINK

gaan trouwen op vrijdag 10 juni 1988 om 11.00 uur in het gemeentehuis te Steenderen.

De kerkelijke inzegening zal plaats vinden om 11.45 uur in de kapel te Bronkhorst.

Feliciteren kunt u ons van 14.15 tot 15.45 uur in zaal „Den Bremer" te Toldijk.

Ons adres is:
Kon. Wilhelminastraat 54, 7221 CH Steenderen

Op dinsdag 14 juni hopen wij met onze kinderen ons 25-jarig huwelijk te vieren.

JAN GROTENHUIJS
ANNIE GROTENHUIJS-KLEIN WINKEL

Receptie van 15.00 tot 16.30 uur in Hotel Langeler, Spalstraat 5 te Hengelo Gld.

7255 MG Hengelo Gld, juni 1988.
Kieftendorp 9a.

In plaats van kaarten

1948 ***1988***

Op zaterdag 18 juni a.s. hopen wij met kinderen, en kleinkinderen ons 40-jarig huwelijksfeest te vieren.

H. LANGWERDEN
D. LANGWERDEN-SPELHOFEN

Receptie van 15.30 tot 17.00 uur in zaal Concordia, Raadhuisstraat 36 te Hengelo Gld.

Juni 1988.
Haarweg 2,
7255 ME Hengelo Gld.

Op woensdag 15 juni a.s. hopen wij ons 50-jarig huwelijksfeest te vieren.

TH. HOENINK
F. W. HOENINK-WILLEMSEN

Wij willen dit feest met kinderen, kleinkinderen en familie vieren.

De Eucharistie is om 13.00 uur in de parochiekerk van de H. Johannes de Doper te Keijenborg.

Receptie van 15.00 tot 16.00 uur in zaal Hilderink „de Smid" te Keijenborg.

Keijenborg, juni 1988.
Kerkstraat 36.

DANKBETUIGING

Met grote dankbaarheid kijken wij terug op ons 25-jarig huwelijksfeest van 21 mei j.l. Ook uw belangstelling, gelukwensen, kado's en bloemen hebben wij bijzonder op prijs gesteld.

JOS EN CISCA JOLIJ
Zelhemseweg 34,
7255 PT Hengelo Gld

Hartelijk dank voor uw belangstelling, felicitaties, bloemen en kado's, ter gelegenheid van ons 30-jarig huwelijk.

ANTON EN ANNE GOSSELINK

7223 KG Baak, juni 1988.
Dollemansstraat 8.

DANKBETUIGING

Hierbij willen wij iedereen heel hartelijk bedanken, die op welke manier dan ook, ons 40-jarig huwelijksfeest op 23 april j.l. tot een onvergetelijke dag hebben gemaakt.

J. W. BOBBINK
B. BOBBINK-WESSELINK

Hengelo Gld, juni 1988.
Riefelerdijk 5.

---

geldig van 8 t.e.m. 21 juni

SLIJTERIJ

CONCORDIA

Raadhuisstraat 36
Hengelo Gld
Telefoon 05753-1461

Gorter jachtbitter 13.75

Safari 15.95

Florijn vieux 18.45

jonge van de Eelaart 17.95

Coebergh bessen 14.95

SPAR MART

GEVRAAGD:

verkoopster slagerij
ca. 20 uur en ca. 32 uur
verkoopervaring en contactuele eigenschappen

jongeman
ca. 18 jaar
met interesse voor supermarkt,
min. LEAO/LMO

cassière - verkoop medewerkster
ca. 32 uur
liefst met ervaring, min. LEAO/LMO
plm. 18 jaar

SPAR-MART AALDERINK
DORPSSTRAAT 14 - 7221 BP STEENDEREN

„TRAP DAAR NOU NIET IN!"

Zo waarschuwde meneer Kwasten z'n ega. Er stond een verfpot open op de vloer en z'n ega wandelde, met enkele schoonmaakattributen de kamer in.
Nee, ik kijk wel uit, George
Nou ja, je bent er onlangs ook al „ingetrapt" met die zogenaamd goedkope bril. Een bril is méér dan alleen een montuur, weet je.

Goed, goed, suste z'n vrouw. Da's voorbij. Dat overkomt mij nooit weer
Opruimen is goed in schoonmaaktijd. Maar niet in brillen.

Ga naar **GROOT KORMELINK de vakopticiën**

Zijn oogmerk is: voor ogen moet je 't beste kiezen. Da's noodzaak!!

A.GROOT KORMELINK
optiek horlogerie goud & zilver
Hengelo G. Spalstraat 27 Telefoon 05753-1771
Twello Stationsstraat 9 Telefoon 05712-72011

GEMEENTE HENGELO
Provincie Gelderland

Kampeerverordening

Burgemeester en wethouders van Hengelo brengen ter openbare kennis, dat met ingang van heden gedurende drie maanden op de afdeling algemene zaken (sectie bestuurszaken) van de gemeente-secretarie voor een ieder ter inzage is gelegd en tegen betaling der kosten algemeen verkrijgbaar gesteld de bij raadsbesluit van 3 mei 1988, nr. 24-I-1, vastgestelde verordening tot wijziging van de Kampeerverordening.

Gedeputeerde Staten van Gelderland hebben bij brief van 24 mei 1988 de ontvangst van deze verordening bericht.

De kampeerverordening treedt in werking op de derde dag na de datum van deze afkondiging

Burgemeester en wethouders van de gemeente Hengelo voornoemd,
Mr. A. W. J. van Beeck Calkoen, burgemeester
K. Verhoeff ,secretaris

Hengelo, 8 juni 1988.

DISCO „DE PAERDESTAL" - ZELHEM

Zondag 12 juni a.s.:

voetbalwedstijd Nederland - Sovjet Unie

Vanuit Keulen op het groot scherm video

Aanvang 20.00 uur

Na afloop DISCO!!!

SPORT GOED
met SPORTGOED
van
Roozegaarde Sport
Spatstraat 13, Hengelo Gld

Meisje van 17 jaar zoekt vakantiewerk voor huishouding of in de winkel o.i.d. Tel. 05753-1525.

Te koop **jonge konijnen**, Vlaamse Reus, geel, bij J. Hermans, Zaarbelinkdijk 1, Keijenborg.

VAN DE WARME BAKKER - VAN DE WARME BA

Bakkerij Bruggink
RAADHUISSTRAAT 19 TEL 1358

Deze week:
BOOM-STAMMETJE
van 4.50 voor **3.95**
5 KRENTEBOLLEN
halen, 4 betalen

GEMEENTE HENGELO
Provincie Gelderland

Inspraak bestemmingsplan

Burgemeester en wethouders van de gemeente Hengelo maken bekend dat vanaf 9 juni 1988 gedurende 14 dagen, tijdens de kantooruren, ter gemeente-secretarie (sectie bestuurszaken) de voorontwerpen van de navolgende bestemmingsplannen ter inzage liggen:

1 Veldhoek 1988, nr. 1, ten behoeve van de bouw van één vrijstaande woning aan de Schapendijk-hoek Kapelweg te Hengelo;
2 Hengelo Kom 1988, nr. 2, ten behoeve van de bouw van een bedrijfsbebouwing in beperkte zin voor een hoveniersbedrijf, gevestigd aan de Schoolstraat-hoek Hofstraat te Hengelo.

Gedurende genoemde termijn kunnen de ingezetenen en de in de gemeente Hengelo Gld. een belang hebbende natuurlijke en rechtspersonen schriftelijk inspreken op basis van de ter inzage liggende stukken.
Indien daaraan behoefte bestaat kan er een mondelinge gedachtenwisseling plaatsvinden met de door ons aangewezen ambtenaren.

Burgemeester en wethouders voornoemd,
Mr. A. W. J. van Beeck Calkoen, burgemeester
K. Verhoeff ,secretaris

Hengelo, 7 juni 1988.

HUISHOUD-AANBIEDINGEN

BRABANTIA STRIJKTAFEL
van 72.50 nu **59.50**

IJSBLOK EMMERTJE
van 14.95 nu **9.95**

KOP EN SCHOTEL
porselein, met bloemdecor nu **2.95**

KOELBOXEN
vanaf **27.50**

PANNENSET
4-delig, roestvrij staal nu **79.50**

FA. BESSELINK
electr. installatiebedrijf
Hoek Raadhuisstraat-Banninkstraat
HENGELO GLD - Tel. 05753-1215

KOMT, KIJKT EN ZIET
WAT
VISHANDEL HENGEL
U BIEDT!!

Raadhuisstraat 51a (Molenhoek) - 05753-3460

Wilt u weer eens VERSE PALING eten?

Dat kan: a.s. DONDERDAG zijn ze er weer

Weekaanbieding:

1 kg BAKFILET 12.50

Heeft U onze
HOLLANDSE NIEUWE
al geproefd?
per stuk 2.50

HOLLAND ELECTRO
slangstofzuiger HE 4300

- ★ wit
- ★ regelbaar 400-1100 Watt
- ★ stofzakinhoud 6 ltr.,
- ★ snoerhaspel
- ★ verm. 1100 W

Tijdelijk voor f 299.00

Installatiebedrijf
ORDELMAN - DIJKMAN
Spalstraat 14, 7255 AC Hengelo (Gld.)
Tel. 1285

SPALSTRAAT
net effe gezelliger

SCHRÖDERSTOFFEN

SPECIALE AANBIEDING

Tricot stoffen en Jogging stoffen
Ook in strepen
nu per meter 14.95

SCHRöDER bij de kerk

Ruurloseweg 1 - Hengelo Gld. Telefoon 05753-1232

MOTORCROSS GRAND PRIX 125 cc IN BEUERN, W. DUITSLAND

WAT DOET PEDRO TRAGTER?

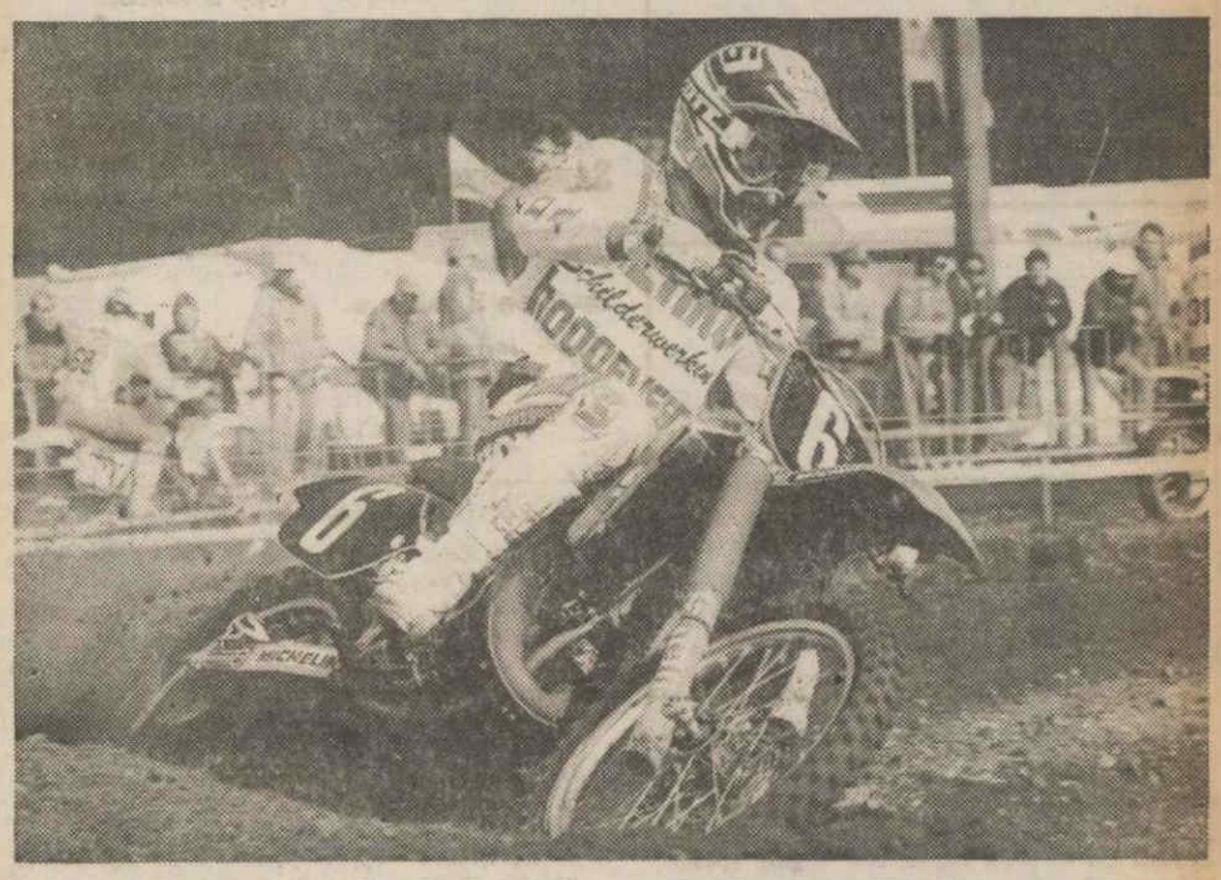

Op het prachtige, in een appelboomgaard gelegen Stirnberg-circuit in Buseck-Beuern in de buurt van Giessen in West Duitsland, wordt op 11 en 12 juni a.s. de Grand Prix 125 cc motorcross, ofwel Grosser Pries von Deutschland, verreden.
Dit zeer roemruchte circuit, bekend bij zeer velen uit deze omgeving die er prettige herinneringen aan bewaren, is zondag 12 juni het strijdtoneel. En dat het een harde strijd gaat worden, staat als een paal boven water, op dit snelle maar technisch ook moeilijke circuit. Voor de vele motorcross-fans is het telkens weer een prachtig gezicht de rijders tussen de appelbomen door te zien flitsen.
Het is dit jaar een ongemeen spannende strijd om de eerste plaats tussen Dave Strijbos, de Nederlandse ex-wereldkampioen in deze klasse en de bijzonder rappe Fransman Jean Michel Bayle, die volop gesteund wordt door de Honda-fabriek. Tot nu toe ging het om en om per wedstrijd tot zondag 29 mei j.l. Bayle in Tsjecho Slowakije een manche uiviel en daardoor meteen een flinke puntenachterstand opliep Op het Stirnberg-circuit met zijn vele snelle stukken, kan hij echter met zijn supersnelle Honda uithalen. Gemakkelijk zal hij het niet krijgen, daar zal Dave Strijbos wel voor zorgen, die zijn voorsprong met hand en tand zal verdedigen. Zij beiden dienen echter wel goed op te letten op de aanstormende Pedro Tragter, het motorcrosstalent uit Epse bij Deventer. Pedro staat momenteel derde in het klassement en ongetwijfeld zullen zijn vele fans de weg naar Buseck-Beuern weten te vinden om hem aan te moedigen.
De afstand hoeft geen bezwaar te zijn, tussen de 300 en 340 km uit deze omgeving.
Ook een zeer ervaren rijder, ex-wereldkampioen 250 en 500 cc, de Belg George Jobé doet mee. Zijn doel was om dit jaar te trachten 125 cc wereldkampioen te worden, maar deze aspiraties komen tot nu toe nog niet goed uit de verf.
Verder kan de Italiaan Corrado Maddi voor verrassingen zorgen. In de CSSR was hij zeer goed op dreef, 1e en 2e in de manches.
Voor de andere Nederlanders, zoals Eric Stuurman, Edwin Evertsen, Teus Visser enz. moet het ook mogelijk zijn punten te scoren. Het wordt in ieder geval motorcross van de bovenste plank en zoals gezegd een Grand Prix redelijk dicht bij huis.
De route is autobahn Oberhausen, dan richting Dortmund, dan de autobahn richting Frankfurt. Bij de afslag Wetzlar deze verlaten richting Giessen. Hierna de Giesener Ring afslag Giesen-Wieseck en van hier uit is de route naar het circuit bepijld.
Om deze wedstrijd is een heel programma samengesteld met vrijdagsavonds een Renn-disco en zaterdags een groot campingfeest. Aan het circuit is er volop gelegenheid om te kamperen.
Het klassement ziet er na Tsjecho Slowakije als volgt uit: 1 Dave Strijbos 2 Jean Michel Bayle, 3 Pedro Tragter, 4 George Jobé.
Ga zondag in Beuern Pedro Tragter aanmoedigen, de organisatoren heten u van hate welkom.

Moto-Cross Großer Preis von Deutschland Weltmeisterschaft
125 ccm
OMK-Pokal
11./12. Juni 88 Start 13.00
BEUERN-Giessen
DMV
Veranstalter: Motorsportclub e. V. im DMV, 6305 Buseck-Beuern, Tel. 0640 8/6 29 98

UN BEGRIP IN GANS NEDERLAND:

NORMAAL

IN TOLDIEK

veur 't twaalfde joar
op VRI'JDAG 24 JUNI a.s.
bi'j Flophouse

De hökeri'je in en rondumme de grote feesttente begint um half achte 's oavens.

Veurverkoop bi'j:
Jeugdsoos Flophouse, Toldiek
café de Zwaan, Hengel
café de Engel, Steenderen
café 't Winkeltje, Zutphen
café Sesink, Boak
café de Herberg, Vorden
Sutterland, Durkum
café de Ruif, Hoog Keppel

Veurprogramma: THE Q (vrogger de Q65)

HANSKA DUO

Dus dat wöt weer bastens heavig

Tapijt vuil?
Haal dan de
TAPINETTE
diepte reiniger
Verbluffend resultaat
Huur slechts f 10.— p. dag
DROGISTERIJ
LENSELINK
Kerkstraat 1, Hengelo Gld

Geregeld te koop verschillende soorten **kuikens** o.a. ganzen, kalkoenen, eenden, leg-, en mestkuikens, krielen, parelhoenders, bos- en sierfazanten. Goossens, Voortseweg 6, Toldijk. Tel. 05753-1670

„Die nieuwe bikini is zeker voor je dochter" sprak de ene buurvrouw tegen de andere. „Nee hoor, over 2 weken past hij mij dankzij Malsovit!" Malsovit wordt voor U gebakken door bakkerij Hekkelman, Raadhuisstraat 35, Hengelo Gld.

De Rommelmarkt van „Crescendo" opent op zaterdag 25 juni weer een dag lang haar poorten na bij de welkoopwinkel, Spalstraat, Hengelo Gld. Materiaal daarvoor kunt U nog kwijt bij de magazijnen Even bellen nr 1782, en een afspraak voor ophalen of brengen, kan worden gemaakt. Kleding ook!

Te koop **Peugeot 504 diesel** bouwjaar 1978, APK-gekeurd, i.g.st. Tel. 05753-2660

COMPUTERKOORTS SLAAT TOE BIJ GOMA

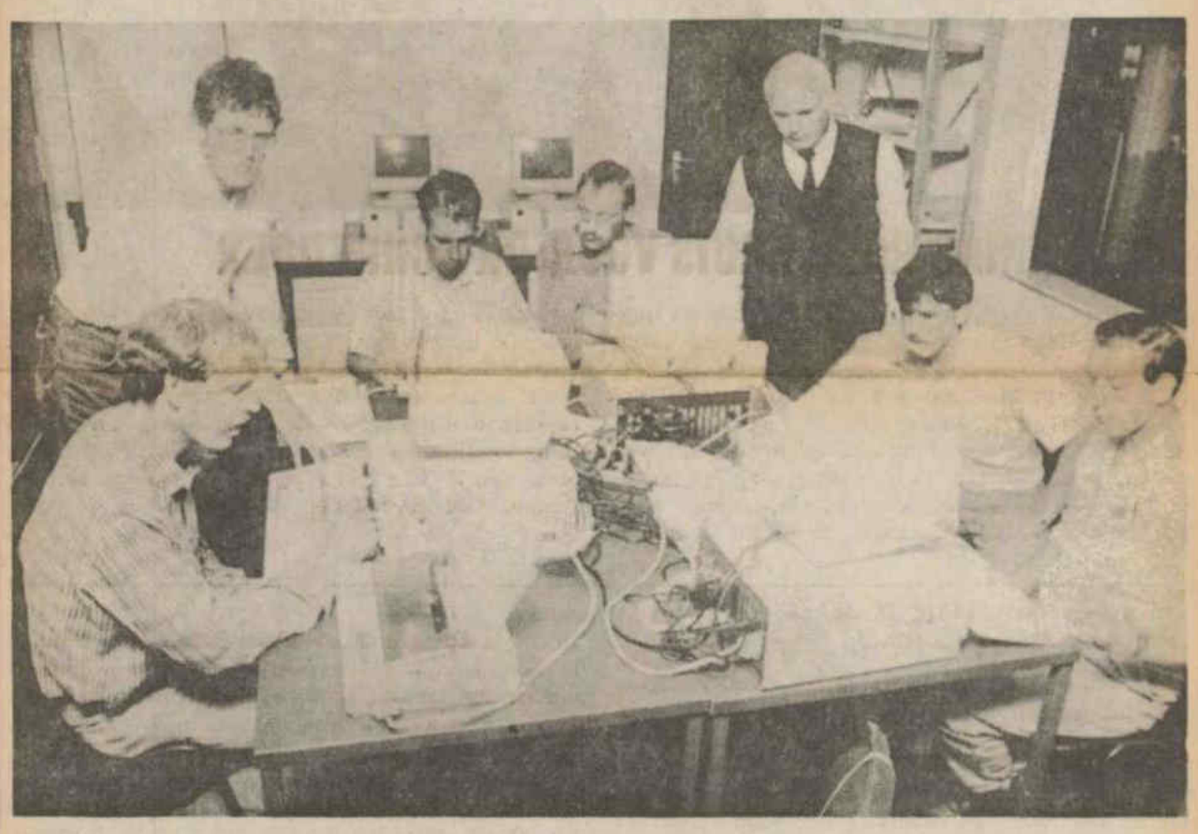

Bij de GOMA metaalwarenfabriek te Hengelo Gld zijn onlangs de laatste van in totaal 42 computersystemen aan de deelnemers van het pc-privé project ter beschikking gesteld. Dit houdt in, dat de werknemers tegen een geringe vergoeding de beschikking krijgen over een eigen professioneel computersysteem, bestaande uit een MS-DOS computer, programmatuur en een printer.
GOMA is als toeleverancier in de plaatverwerkende industrie uitgerust met een modern machinepark. Het bedrijf produceert op moderne, vaak computergestuurde machines, honderden verschillende produkten. Om aan de vaak gedetialleerde wensen van haar klanten te voldoen, is voor het ontwerpen van de produkten een CAD/CAM-systeem aanwezig. Op het beeldscherm krijgt het produkt haar vorm en het systeem regenereert de opdrachten voor de machine. Door deze ontwikkeling in het produktieproces komt de man, die de machine bedient, in aanraking met de computer. Om de algemene kennis op computergebied te vergroten en zodoende het produktieproces te versoepelen werd begin dti jaar besloten te starten met een pc-privé project.
GOMA elt momenteel 65 medewerkers. In eerste instantie werd door de heer Abbink van personeelszaken een oriënterend onderzoek verricht naar de mogelijkheden en de kosten. De eerste verwachting was dat er ongeveer 15 mensen, voornamelijk werkzaam op de administratie, belangstelling zouden hebben voor deelname. Uiteindelijk bleken echter 42 werknemers deel te willen nemen aan het project.
Directeur Teunissen over deze onverwacht grote belangstelling: Uit de grote interesse om aan het project deel te nemen blijkt dat onze mensen er zich van bewust zijn, dat ze hun kennis en vaardigheden aan de moderne techniek moeten aanpassen. Wij willen daarom niet alleen helpen, dat ze de beschikking krijgen over een computersysteem, maar ook zorgen dat ze er zinvol mee leren omgaan. Wat dat betreft hebben we met het opleidingsinstituut DOC uit Doetinchem een prima samenwerking.
Het volgen van een opleiding op computergebied was een van de eisen die gesteld werd om aan het project deel te kunnen nemen. De gevorderden hebben hun cursus van het symphoniepakket inmiddels al bijna achter de rug die onder deskundige leiding van de heer Cees Moison van DOC wordt gedoseerd.
Voor de beginners is in samenwerking met DOC een lespakket samengesteld. Het omvat 15 lessen van 2 uur, welke te Doetinchem worden gegeven. Voor sommige deelnemers is het natuurlijk wel even wennen, om voor het eerst sinds lange tijd weer in de schoolbanken plaats te nemen. De eerste lessen van de cursus computerpraktijk zijn echter als positief ervaren.
Wederom de heer Teunissen: het opzetten en begeleiden van een dergelijk project heeft onze systeembeheerder de heer Roelofsen heel wat extra zorg gegeven. Maar ik ben er van overtuigd, dat het uiteindelijk voor zowel het bedrijf als voor de deelnemers grote voordelen heeft, waardoor nieuwe methodes en technieken sneller kunnen worden geïntroduceerd.

Voor alle DRUKWERKEN zoals
FAMILIEDRUKWERK
geboorte- en trouwkaarten
jubileum- en gelegenheidskaarten
rouwcirculaires en bidprentjes
visitekaarten enz.
HANDELSDRUKWERK
rekeningen, briefpapier, enveloppen, sets, briefkaarten, circulaires, folders, prijslijsten enz.
is in Steenderen UW ADRES:
J. B. EPPINK
Dorpsstraat 37 STEENDEREN
Tel. 05755-1862

JEUGD VAKANTIEDAGEN
Voor de 10e maal houdt de jeugd in Hengelo Gld een aantal dagen de plaats in de ban met de jeugdvakantiedagen.
Geheel in de sfeer van de bekende striphelden worden de vakantiedagen gehouden onder het motto: Walt Disney-dorp.

SOLI DEO GLORIA BEHAALT 1e PRIJS
Op het internationale zangconcours, georganiseerd door de Koninklijke zangvereniging „Orpheus" te Druten, behaalde het christelijk gemengd koor Soli Deo Gloria uit Hengelo Gld een goede eerste prijs in de afdeling uitmuntendheid. De internationale juryleden waardeerden de Bekveldse prestaties met een eerste prijs. Vooral samenzang, uitspraak, klankgehalte en opvatting scoorden hoog. Voor het verplichte werk Waldesnacht van J. Brahms behaalde het koor 155 punten en het vrije werk leverde 157 punten op.

DAMSUCCES
Op het veteranentournooi (60+) van Gelderland, gespeeld te Apeldoorn, behaalde J. W. Heijink van de Hengelose damclub DCH, de 1e plaats.
Ook verzamelt DCH oud papier. U kunt dat brengen bij de container achter de Spannevogel.

FOTOTENTOONSTELLING OP „DE LEER"

Ter gelegenheid van de officiële heropening van de basisschool „de Leer", aan het eind van dit schooljaar, wil een werkgroep een fototentoonstelling opzetten over het ontstaan van het katholiek onderwijs in Hengelo Gld.
Daarom verzoeken wij u om oude foto's in bruikleen aan ons af te staan. Het zou prettig zijn wanneer u tevens erbij vermeldt over wie, wat en of die foto's betrekking hebben.
Men kan er van overtuigd zijn dat er zorgvuldig met de foto's wordt omgegaan.
Hebt u iets dat voor ons van belang zou kunnen zijn, wilt u dan contact opnemen met één van de volgende personen: dhr. J. A. Milder, tel. 3165 of dhr. H. W. A. Roes, tel. 1061.

VISWEDSTRIJDEN HHV

In verband met de nationale hengelsportdag 1988 organiseerde de Hengelose Hengelsportvereniging een viswedstrijd voor junioren en senioren.
Ondanks de slechte vangsten wist Henry Bultman 2 visjes te verschalken en mocht hiervoor de beker voor dit jaar in ontvangst nemen Als 2e eindigde Quirijn Kroesen.
Ook de seniorenwedstrijd kenmerkte zich door de geringe vangsten. De 21 deelnemers wisten slechts 2,27 meter vis aan de kant te brengen. Eerste werd H. Meijer met 192 cm, hetgeen ruimschoots voldoende was om de beker in de wacht te slepen.
2e G. Wentink, 3e R. Althoff, 4e G. Firing, 5e W. Menop en 6e B. Hulstijn.

'T FEEST KAN BEGINNEN
De nieuwste Intercard huwelijkskollektie is uit.
Meer dan 250 kaarten voor de belangrijkste dag in je leven.
NIEUW!
Jullie eigen naam en trouwdatum in goudfolie op luciferdoosjes, menukaarten, onderzettertjes enz.
Vraag de Intercard geschenkenfolder aan uw drukker.
intercard een goede keuze.
INTERCARD HUWELIJKSKAARTEN 1988-89
DRUKKERIJ WOLTERS
Regelinkstraat 16 - Hengelo Gld

BAR DISKOTEEK DE ZWAAN
SPALSTR. 3 HENGELO G.

DISCOTHEEK „DE ZWAAN"

presenteert op zondag 12 juni a.s.

de Enschedese meidengroep

TWIGGY BOB

de nieuwe „Centerfold"

Aanvang 21.30 uur

„DE ZWAAN" - a place to be

NET EFFE GEZELLIGER

Bruin café

Flitsende discotheek

Grieks-Romeins terras

TE HUUR IN KEIJENBORG:

200 m2 opslag- of bedrijfsruimte

en vrijstaand kantoor

met keuken, toilet, douche en CV

Inlichtingen: tel. 05753-1760

OP HET

originele Boerenbont

20% korting

vanwege minimale schoonheidsfoutjes

FA. JANSEN

Bleekstraat 1 - HENGELO GLD

Tel. 05753-1360

Te koop alle soorten koolplanten, selderij, peterselie knolselderijplanten en bieslookpollen. Niesink, Pastoor Thuisstraat 10, Keijenborg.

GROTE

Playback- en Soundmixshow

tijdens de Braderie in Wichmond

op 2 en 3 juli a.s.

Opgave hiervoor t.e.m. 15 juni Tel. 05754-285

TUINMEUBELEN
KUSSENS
TAFELS - BANKEN
PARASOLS enz.

volop in voorraad

Complete sets

10% korting

FA. JANSEN

Bleekstraat 1, Hengelo G.

Tel. 05753-1360

EREPENNING RODE KRUIS VOOR DR SCHREUDER

Gedurende 27 jaar oefende dokter Schreuder uit Hengelo Gld, die eind vorig jaar zijn huisartsenpraktijk overdroeg aan dokter J. Koning, het medisch toezicht uit bij de bloedplasma-avonden te Hengelo Gld, van het Ned. Rode Kruis.
Voor de Hengelose afdeling van het Rode Kruis was dit aanleiding om hem voor te dragen bij het hoofdbestuur voor toekenning van een erepennnng.
Uit handen van de voorzitster mevr. Eil mocht de scheidende medisch toezichthouder het kostbare kleinood in ontvangst nemen. Ook in dit geval volgt dokter Koning op.
Mevr. Schreuder ontving enige jaren geleden al de zilveren erepenning. Zij droeg er toebij, dat ook in Hengelo Gld bloedplasma-avonden werden gehouden. Meer dan 25 jaar leidde zij met energie de afdeling Hengelo Gld van het Ned. Rode Kruis.

SPORT OVERDAG

Elke dinsdagmorgen tussen 10 en 12 uur kan men op de greffelbaan op de parkeerplaats van het sportcomplex het Elderink Jeu de Boules gaan spelen.
Onlangs gestart met deze tak van sport en momenteel zijn er een 14 personen mee bezig.
Jeu de Boules is nu nog onbekend, maar krijgt steeds meer belangstelling. Men speelt tegen elkaar in groepsverband. Ieder kan het spelen, terwijl er nagenoeg geen kosten aan verbonden zijn. Voor deze sport behoeft men geen sportkleding te dragen. Men kan zo meedoen.
Bel eens naar de afdeling sportzaken voor meer informatie of nog beter, ga op een dinsdag gewoon eens kijken, wedden dat u het leuk gaat vinden.
Er liggen jeu de boules voor u klaar. Een spel dat men speelt met een hele boel plezier.

ZESKAMPSPEKTAKEL IN VELSWIJK

Voor het zesde achtereenvolgden jaar zal zondag 12 juni a.s. in Velswijk de zeskamp worden gehouden.
De wedstrijden die op het voetbalveld achter café Evers zullen plaatsvinden, beginnen om 13.00 uur.
Gestreden wordt op de navolgende onderdelen: zeephelling, serveersterrace, skispel, eieren vangen, kettingrace, kruiwagenrace + waterbak en de rode draad.
De namen van de deelnemende ploegen die dit jaar om de fraaie wisselbokaal en de overige prijzen zullen strijden zijn
de Keidarpers, Kappert poelier, AHC-stalbouw, FC Wegdek, Baak, de Amigo's, damesvoetbalvereniging Velswijk, biljartvereniging d'n Draejer, autobedrijf Suselbeek, voegbedrijf Takkenkamp, voetbalvereniging Velswijk, de Deurbietersen de Doldraejers.
Bij te slechte weeromstandigheden worden de spelen uitgesteld naar zondag 10 juli 1988.
De arbitrale leiding is wederom in handen van de heren Jan Goossens, Willy Horsting en Jan Stevering.
Speaker: Valentijn van Rooden.
Organisatie en jury: Hans Jansen en Jan Kats.

Alleen op de wereld

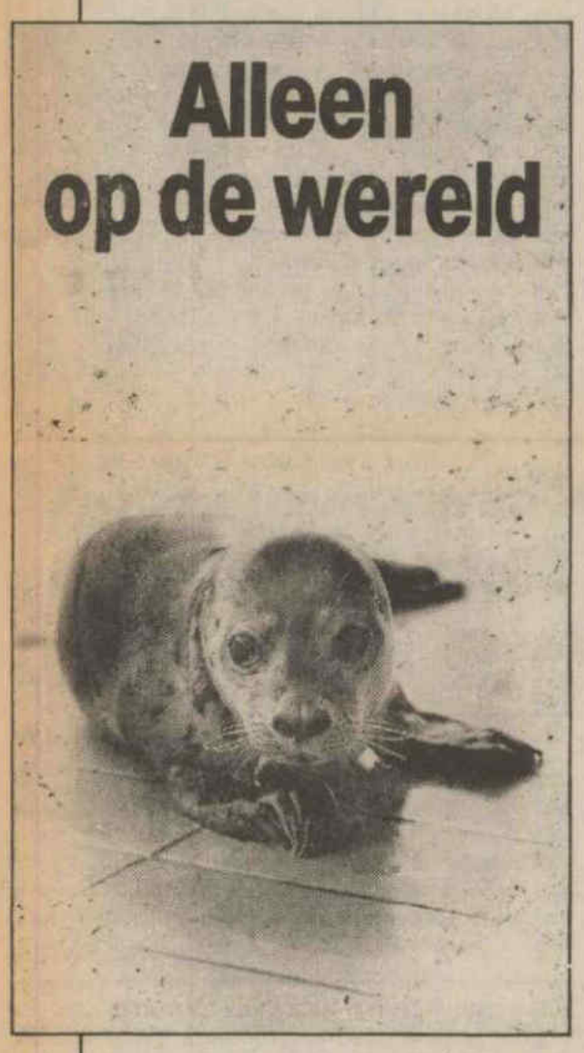

Huilers noemen we ze. En hun geklaag gaat werkelijk door merg en been. Ze spoelen hulpeloos aan op de stranden van ons Waddengebied. Ziek, ondervoed en absoluut niet in staat om op eigen kracht in leven te blijven. Hun 'gehuil' is een laatste schreeuw om hulp!

In de zeehondencrèche van Pieterburen wordt die hulp geboden. Met de juiste verzorging, voeding en medicijnen worden jaarlijks vele tientallen zeehonden van een wisse dood gered.

Donateur worden van de zeehondencrèche in Pieterburen betekent een daadwerkelijke bijdrage leveren aan het welzijn van de zeehond. Door het insturen van de bon zet u een eerste stap in de goede richting.

zeehondencrèche
PIETERBUREN

BON
Ja, ik red een zeehondeleven!
Maak mij donateur en stuur een acceptgiro ter waarde van f _____
Naam: _____
Adres: _____
Kode: _____
Plaats: _____
Stichting Zeehondencrèche Antwoordnummer 950
9950 WL Pieterburen (Postzegel niet nodig)

VOOR HET TWAALFDE JAAR: „NORMAAL" IN TOLDIEK

De laatste vrijdag in juni. Een dikke 2500 feestgangers maken zich op om naar hun traditionele boeren rock & roll happening te gaan.
Wat op deze avond barst in en om jeugdsoos Flophouse in Toldijk het Normaal-spektakel weer los.
Dit al weer voor het twaalfde jaar, want vanaf het moment dat Normaal landelijk doorbrak met Oerend hard, waren de jongens jaarlijks present in Toldijk, met in hun kielzog illustere smaakmakers als Hendrik Haverkamp, Kleinen Hendrik en het Gilde van de Gulden Greep. „Kom d'r bie"!
Nu is dit jaarlijkse gebeuren al lang geen doorsnee optreden van Nederlands populairste rock & rollband meer. Het is veel meer. „Normaal in Toldiek" is uitgegroeid tot een landelijk begrip. Hele volksstammen weten dat „Normaal in Toldiek" een soort folkloristisch festijn is waartoe hele buurten zich opmaken voor een zinderende happening en al enkele maanden reikhalzend naar uitzien.
Ook mensen uit o.a. Zeeland, Brabant Groningen enz. weten dat. Onder jong en oud, al of niet schilderachtig uitgedost, heerst dan ook een daldeejersemming van de bovense plank.
Bij het betreden van het terrein, aangekleed met de vele kraampjes en de enorme feesttent, blaast de Steenderense boerenkapel de bezoekers in de juist stemming. Verder kan men zijn kunsten vertonen op de rodeostier en bij de kop van Jut.
Normaal zorgt zelf altijd voor een extra dimensie in de spetterende show in hun thuishaven bij Flophouse. Zo zal, zanger en drager van de band, Buizen Beernd, deze avond op een geven ogenblik boven het publiek zweven en via een zender de show voortzetten.
In het voorprogramma een Nederlandse primeur: de in Nederland wereldberoemde Q 65 van weleer, maken hun nieuwe start in Toldijk onder de naam THE Q. Een dezer dagen komt hun nieuwe single uit.
Verder in het voorprogramma het zeer illustere Hanska Duo. Dat zit dus wel gebakken.
De verwachtingen zijn weer hooggespannen. Feit is dat op het toneel het mooiste decor uit de Normaalgeschiedenis staat onder het motto van deze veldtocht: Wi'j goat noar de kermis, te onderstrepen.
Feit is ook dat Bennie, Jan, Willem en Paul er met nieuw elan keihard tegenaan gaan.
Normaal heeft er zin in, de organisatie heeft er zin in en aan de reacties rondom te horen: het publiek ook. Normaal's thuiswedstrijd kan beginnen.
Vrijdag 24 juni om half acht.
Vorig jaar was de belangstelling voor het koffieconcert op de zondag na het Normaal-gebeuren dermate groot dat de feestent bijna uit zijn voegen barstte.
Al enkele weken van tevoren waren de 800 beschikbare kaarten uitverkocht. Laatkomers konden, dankzij het mooie weer, het gebodene vanaf een plaatsje buiten volgen. Dit jaar vindt het koffieconcert op zondag 26 juni plaats en het begint om elf uur 's morgens. Het programma is weer prima: de Glanenbrugger muzikanten, Gait uut 't Klooster en natuurlijk de boerenrockers van Normaal zelf.
Kaarten voor Normaal en het koffieconcert zijn bij diverse voorverkoopadressen te koop.

Voor familie- en handelsdrukwerk

Drukkerij Wolters, Tel. 05753-1455

WANDELTOCHT NVEV

Ondanks de dreigende regen en de reeds neervallende regendruppels kwamen er ongeveer 25 dames op de plaats van samenkomst op de hoek Venneweg-Rijnweg voor een wandeling door „het Klooster".
De tocht werd gelopen onder begeleiding van de IVN-gidsen mevr. Nijenhuis en de heer Blom uit Vorden en de heer Versteegen uit Hengelo Gld.
IVN betekent Instituut voar Natuurbeschermingseducatie. De gidsen vertelden tijdens de wandeling bijzonderheden over planten, bomen en vogels, de wandelaars stelden dit zeer op prijs en genoten bovendien van een heerlijke, door het buitje regen opgefriste boslucht.
Na afloop van de wandeling werd gezamenlijk koffie gedronken en gezellig nagepraat bij 't Olde Schot.
De gidsen kregen als dank een krentebrood aangeboden, hetgeen door hen zeer werd gewaardeerd.

Te huur auto-caravan met voortent en luifel. Tel. 05753-3781.

Te koop bromfiets, Puch, 1982, sterwielen. Scholten, Banninkstraat 3, Zelhem. Tel. 08344-344.

DRUKKERIJ WOLTERS

Regelinkstraat 16 - Hengelo Gld

DE SPANJERSBERG KOLLEKTIE

De grootste kans van slagen in:

- geboorte-aankondigingen
- huwelijks-aankondigingen
- kaarten voor jubileum
- blanco kaarten enz.

Wij helpen u graag met de tekst en leveren 1e klas drukwerk.

DRUKKERIJ WOLTERS Regelinkstraat 16 - 7255 CC Hengelo Gld - Tel. 05753-1455

vr 10 juni 20.15 uur	Düsseldorf	groep 1: West-Duitsland - Italië	-
za 11 juni 15.30 uur	Hannover	groep 1: Denemarken - Spanje	-
zo 12 juni 15.30 uur	Stuttgart	groep 2: Engeland - Ierland	-
zo 12 juni 20.15 uur	Keulen	groep 2: ~~Nederland~~ - Sovjet-Unie	-
di 14 juni 17.15 uur	Gelsenkirchen	groep 1: West-Duitsland - Denemarken	-
di 14 juni 20.15 uur	Frankfurt	groep 1: Italië - Spanje	-
wo 15 juni 17.15 uur	Düsseldorf	groep 2: Engeland - ~~Nederland~~	-

SPALSTRAAT
net effe gezelliger

wo 15 juni 20.15 uur	Hannover	groep 2: Ierland - Sovjet-Unie	-
vr 17 juni 15.30 uur	München	groep 1: West-Duitsland - Spanje	-
vr 17 juni 15.30 uur	Keulen	groep 1: Italië - Denemarken	-
za 18 juni 15.30 uur	Frankfurt	groep 2: Engeland - Sovjet-Unie	-
za 18 juni 15.30 uur	Gelsenkirchen	groep 2: Ierland - ~~Nederland~~	-
di 21 juni 20.15 uur	Hamburg	halve finale: winnaar groep 1 - tweede groep 2	-
wo 22 juni 20.15 uur	Stuttgart	halve finale: winnaar groep 2 - tweede groep 1	-

FINALE ZA 25 JUNI 15.30 UUR MÜNCHEN

Jozef Schabbink
'n beste bakker
Spalstraat 21. Tel 1250 Hengelo

Deze week maakt uw Echte Bakker:

Afd. Brood:
OBERLäNDER
PER STUK **2.10**

Afd. Banket:
AARDBEIEN-SLAGROOMSNIT
VAN 9.00 VOOR **7.50**

IS GETEKEND UW ECHTE BAKKER
JOZEF SCHABBINK
Spalstraat 21 - Hengelo Gld - Tel. 05753-1250

SPALSTRAAT
net effe gezelliger

SLAAPZAKKEN

Zojuist weer ontvangen extra lange en brede slaapzakken van SUPERKWALITEIT

Bij de „SPANNEVOGEL" slaapzakken vanaf **22.50**

TOT ZIENS IN DE
„SPANNEVOGEL"

Reparatie wasautomaten, koelkasten en diepvriezers

Bel UIT DE WEERD
HENGELO Gld.
Zonnestraat 13 - Telefoon 05753-1806

NU OOK REPARATIE VAN KLEIN-HUISH. ARTIKELEN
GARANTIE OP ONDERDELEN

VLEES VOOR FIJNPROEVERS

SCHOUDERKARBONADE	500 gr	3.75
ROLLADESCHIJVEN	per stuk	1.00
KOOKWORST	100 gr	1.20
SLAGERSHAM	100 gr	1.40

VOORRADIG:
VAKANTIEVLEES in blik

SLAGERIJ
NIEUWENHUIS
Past. Thuisstraat 9
KEIJENBORG
Tel. 05753-1320

Valt er nog wat te wensen?

JA! Zelfs heel veel, gezien onze nog steeds stijgende verkoop van

wenskaarten

In de kollektie grote keuze in
LUXE KAARTEN - HUMORKAARTEN
TEKSTKAARTEN - KUNSTKAARTEN
MUSEUMKAARTEN - GROTE KAARTEN
PRENTKAARTEN - DIORAMAKAARTEN

Als u iets te wensen hebt, dan kan een wenskaart u hierbij een beetje op weg helpen, een ander iets goeds toe te wensen!

WOLTERS wenskaarten
BOEKHANDEL
Kerkstraat 17
Hengelo Gld
Tel. 05753-1253

Wegens reorganisatie

TOTALE LEEGVERKOOP

tegen bodemprijzen

o.a. spijkerbroeken p.st. 35.--
dames- en kinderlaarzen p.p 5.--
div. kleding v.a. 5.--

„DE PRIJZENBREKER"
Ruurloseweg 43 - Hengelo Gld
Tel. 05753-3840

KRUISBRINKSEWEG 7, TOLDIJK
TEL. 05755 - 1361

Openingstijden:
Maandags t.e.m. donderdags 13.30 tot 18.00 uur
vrijdags van 9 tot 12 en 13.00 tot 18.00 uur
zaterdags van 9 tot 12 en 13.00 tot 16.00 uur

GEVRAAGD:

5 aktieve jonge mensen
voor vulploeg avond

AANMELDEN: van 8.30 tot 18.00 uur
tel. 05753-2000
Na 18.00 uur tel. 05753-3923

SCHRÖDERSTOFFEN

DEZE WEEK

alleen woensdag 8 juni
de hele dag

3 coupons halen
1 BETALEN
SCHRöDER bij de kerk

Ruurloseweg 1 - Hengelo Gld. Telefoon 05753-1232

Hard rijden voor 'n zacht prijsje

Superlicht, supervoordelig geprijsd, een complete Gazelle racefiets.
Met 12 versnellingen, Maillard 6-voudig freewheel, smalle bandjes, aangesoldeerde padden en uitvalnaven en nog veel meer.
Ca. 11,9 kilo,
Gazelle Olympia Race,
compleet f 725,-.

FA. SLOTBOOM
Kieftendorp 11 - Hengelo Gld - Tel. 05753-7278

Gazelle, snelle topkwaliteit

Gazelle fietsen rijden op Vredestein banden.

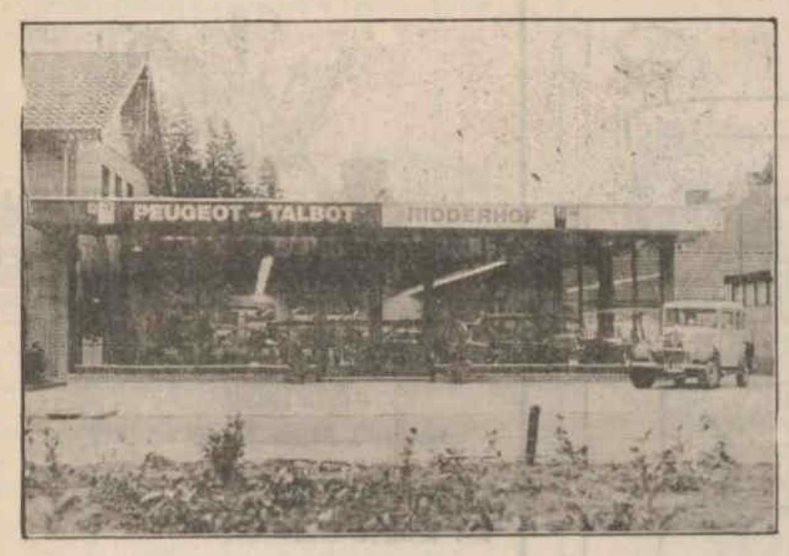

Te koop:

Peugeot 205 XS	1987
Peugeot 205 XE	1985
Peugeot 205 GR	1985
Peugeot 205 GE	1985
Peugeot 305 GLD	1984
Peugeot 305 GL	1983
Peugeot 505 STI	1983
Peugeot 505 GR	1983
Ford Escort	1984
Seat Fura L	1985
Fiat Ritmo 60 CL	1986
Volvo 340 DL	1985

AUTOMOBIELBEDRIJF
Ridderhof
BLEEKSTRAAT 14 - HENGELO GLD. - TEL. 1947

Dit laat je niet schieten.

Granny Smith 1½ kg **399**

Bloemkool per stuk **250**

WAARDEBON
500 gr magere speklappen
500 gr gehakt h.o.h.
samen **698**

Mona chipolatapudding 275 gram **249**

Vloerbruin met tarwevlokken gratis gesneden **219**

Stegeman harde worst 4 soorten 100 gram **149**

Gegrild gehakt 100 gram **99**

Zaterdagvoordeel:
Varkensfilet 100 gram **139**

Ma. en di. 13 en 14 juni
Schouderkarbonade kg **548**

V.d. Eelaart drie sterren jonge jenever liter **1785**

Joseph Guy Franse cognac fles **2695**

Aanbiedingen geldig t/m zaterdag a.s. bij Albert Heijn, Hengelo Gld.

's Lands grootste kruidenier blijft op de kleintjes letten. ah

Materiaal voor de rommelmarkt van St. Jan, Keijenborg, kunt U weer inleveren bij de fam. Mullink, Bronkhorsterstraat 9.

Te koop alle soorten kool-planten. Hendriks, Hengelosestraat 26, Keijenborg. Tel. 1448.

BAR DANCING
CONCORDIA
HENGELO GLD.
DANSEN met
SUN
ZONDAG 12 JUNI
Zondag 19 juni
New Four
Raadhuisstraat 30 Telefoon 05753-1461

Onbetwist is BOSMAN
uw groenspecialist
Telefoon 05753-2619

hilzon
zonweringen
uw leverancier voor al uw verticale en horizontale zonweringen
Wij zijn gespecialiseerd in Rolluiken (Heroal) en verticale lamellen
5 jaar garantie - eigen montage
SHOWROOM
Hummeloseweg 7 Hengelo (Gld.)
Showroom geopend vrijdagavond 19.00-21.00 uur
Zaterdag 9.00-12.00 uur
Verder voor afspraak bellen: 05753-1048

VOOR AUTORIJLES
AAD LOONEN
Rozenhoflaan 29 Hengelo Gld
Telefoon 05753-1845
Peugeot 205

FA. HENDRIKS - Baak
Afvalcontainers
van 5 tot 35 kub.
Voor particulieren en bedrijven
Telefoon 05754-400-460

Ik betaal f 2000.00 tot f 4000.00 voor
GEBOGEN KABINETTEN
ook vuren
B. SMEITINK
Wichmondseweg 29a, Hengelo Gld.
Telefoon 05753-2524

SCHOORSTEENVEEGBEDRIJF
„ZELHEM"
GERARD BRANDENBARG
Koeriershoek 24 tel. 08342-2267
7021 EV Zelhem

Bronboringen
voor beregening of eigen drinkwatervoorziening (tot max. 60 meter diep)
Ontijzeringsfilter
Open beluchting
Waterontharders
Slangenhaspels
met oprolbare sproeiers
VERHEIJ - Toldijk
Z.-E.WEG 9 - TEL. 05755-2041

VOORJAARSACTIE

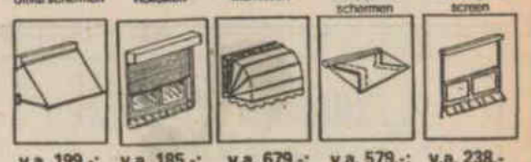

v.a. 199.-; v.a. 185.-; v.a. 679.-; v.a. 579.-; v.a. 238.-

BETER KWALITEIT DAN SPIJT
★ alle soorten zonwering
★ kunststof ramen/deuren
★ kunststof schrootjes
★ plissé gordijn luxaflex + vertikale lamellen

EUGELINK ZONWERING
Berkenlaan 56, Hengelo (Gld.), tel. 05753-12 10
(Ook 's avonds en in het weekend)

Leer succesvol autorijden!!
VAMOR-AUTORIJSCHOOL WEIJERS
HELPT U DAARBIJ GAARNE
Wij lessen in BMW 316 en Honda automatic
Theorielessen te Keijenborg en Hengelo Gld
AUTORIJSCHOOL
A. W. W. WEIJERS
Poelsweg 47 Keijenborg Tel. 1307

Voor familie- en handelsdrukwerk
Drukkerij Wolters, Tel. 05753-1455

POLITIE-INFORMATIE

van de Rijkspolitie te Hengelo Gld

Week van 24 t.e.m. 30 mei 1988, 2e jaargang no 20

Het was een zeer rustig weekje.

Op 24 mei is 's nachts een bestuurder een rijverbod opgelegd i.v.m. alcoholgebruik.

Op 25 mei is er uit een personenauto, die geparkeerd stond op de parkeerplaats van de Elderinkweg een autoradio ontvreemd, waarbij men eerst het slot van deze auto had geforceerd.

Bij disco „de Zwaan" werd een eerder in deze week ontvreemde fiets teruggevonden.

In de Asterstraat vond een klein schoorsteenbrandje plaats bij een brandweerman; het vuur was derhalve wel zeer snel onder controle en er weer geen of amper schade veroorzaakt.

Op zondag 29 mei vond er een aanrijding plaats tussen een motorfiets en een personenauto op de Ruurloseweg nabij de kruising met de Zelledijk; door het glibberige wegdijk gleed de motorfiets onderuit en kwam tegen de personenauto aan; de motorfiets was total loss en de personenauto had lichte materiële schade; er deden zich gelukking geen persoonlijke ongelukken voor.

B. KOERS

VAKANTIETIJD - BRUNCHTIJD

De brunch is als feestelijk begin van een vrije dag in steeds meer gezinnen een begrip. Deze smakelijke en voedzame combinatie van ontbijt en lunch leent zich bij uitstek voor de vakantietijd. Brood is per definitie het belangrijkste bestanddeel van de brunch.

Op de brunchtafel vinden we een ruime sortering brood, diverse soorten vleeswaren, jam, kaas en een eiergerecht. Als drank is er pure vruchtensap, koffie en thee. Het fruit mag als smakelijk en kleurrijk element zeker niet ontbreken. Komkommer, tomaat en radijs verhogen eveneens het attractieve karakter van de brunch.

Het woord brunch is een samenvoeging van de Engelse woorden breakfast en lunch. Globaal bruncht men tussen half elf en half een. Niet alleen het tijdstip waarop de brunch doorgaans gebruikt wordt maar ook de samenstelling van deze maaltijd heeft veel weg van een goed huwelijk tussen ontbijt en lunch.

Vooral voorgebakken broodsoorten zijn uitstekend geschikt voor de brunch. Denk daarbij aan bv. warme croissants of kaiserbroodjes. Of aan warm te serveren minibroodjes, afgewerkt met sesam- en maanzaad. Uw bakker weet alles te vertellen over de ingekende variatiemogelijkheden voor zo'n lekkere broodmaaltijd en heeft bovendien een aardige konsumenten folder voor u in huis. Deze is te gebruiken als inspiratiebron bij het samenstellen van uw brunch.

Uw echte bakker Jozef Schabbink kan u alles vertellen over de brunch.

Kerk- en andere diensten

ZONDAG 12 JUNI

Hervormde Kerk (Remigiuskerk)
10 uur ds Hendriks
Jeugddienst

Goede Herder Kapel
10.15 uur ds Bonting

Vrijz. Herv. kerk
Geen dienst.

Avond-en weekenddienst doktoren
Tijdens het weekend wordt er op zaterdag van 9-9.30 uur en op zondag van 12.00-12.30 uur een spreekuur voor dringende gevallen gehouden.

van 6 t.e.m. 12 juni
B. A. M. Eykelkamp, telefoon 2262.

Weekenddienst dierenartsen
ingaande zaterdagmorgen 10.00 uur
H. Eil, tel. 1420.

NIEUW Alarmnr. brandweer
Telefoon 06 - 0111

Openstelling postbureau Rijkspolitie Hengelo (Gld.)
Maandag t.e.m. zaterdag van 09.00 tot 12.00 uur.
Dag en nacht bereikbaar: 05753-1230.

Kruisvereniging
Hengelo Gld: Kastanjelaan 2c, tel. 05753 - 1397
Keijenborg: Past. Thuisstraat 18 tel. 05753 - 1543
Spreekuur: ma. t.e.m. vrijdag van 13 tot 14 uur.
Weekend- en bereikbaarheidsdienst: het antwoordapparaat van uw wijkgebouw geeft u ten alle tijde de nodige informatie.

Diabetes Vereniging Nederland
Telefonische hulpdienst 033 - 725083

Anonieme Alcoholisten
Problemen? Bel dan 08342-3473

Kinder- en jeugdtelefoon Achterhoek
Tel. 08346-65000. Dagelijks bereikbaar van 16 tot 19 uur

R.K. Kerk Hengelo (Gld.)
Zaterdag 11 juni: 19.00 uur Woord- en Comm.dienst
Zondag 12 juni: 10.00 uur Eucharistieviering

Voor diensten op dinsdag- en donderdagavond zie parochieblad.

R.K. Kerk Keijenborg
R.K. Kerk Keijenborg: zaterdag 19.00 uur vooravondmis; zondag 8.30 uur vroegmis, 10.30 uur Hoogmis Huize Maria Postel: dagelijks H. His om 9.30 uur en dagelijks rozenhoedje om 18.30 uur.

Stichting Maatschappelijke Dienstverlening
Centr. kantoor: corr.adres postbus 65, 7255 ZH Hengelo Gld. Bezoek-adres: Kastanjelaan 15, Hengelo Gld Telefoon 05753-2345.
Kantoor Steenderen: „Het Anker", J. F. Oltmansstraat 7, 7221 NA Steenderen telefoon 05755-1659.
Kantoor Zelhem: „Dennenlust", Stephanotisweg 4, 7021 ZR Zelhem, telefoon 08342-2151.
Spreekuur gezin- en bejaardenverzorging en algemeen maatschappelijk werk: alle werkdagen van 8.30 tot 9.30 uur.
Alpha-hulpverlening in de gemeenten Hengelo Gld, Steenderen en Zelhem: Dorpsstraat 40a, 7251 BC Vorden, telefoon 05752-3246. Spreekuur: dinsdag en donderdag van 8.30-10.00 uur.

◆◆◆◆◆◆◆◆◆◆◆◆◆◆◆◆◆◆◆◆◆◆